





LR505

# İÇİNDEKİLER CONTENTS

|   |     |  |
|---|-----|--|
| PREMIUM SIVA ÜSTÜ ARMATÜRLER<br><i>PREMIUM SURFACE MOUNTED LUMINAIRES</i>               | 5   |  |
| PREMIUM SIVA ALTI ARMATÜRLER<br><i>PREMIUM RECESSED LUMINAIRES</i>                      | 19  |  |
| PREMIUM DIŞ CEPHE ARMATÜRLERİ<br><i>PREMIUM OUTDOOR LUMINAIRES</i>                      | 31  |  |
| JUPITER SIVA ÜSTÜ ARMATÜRLER<br><i>JUPITER SURFACE MOUNTED LUMINAIRES</i>               | 43  |  |
| JUPITER SIVA ALTI ARMATÜRLER<br><i>JUPITER RECESSED LUMINAIRES</i>                      | 53  |  |
| JUPITER OFİS VE MAĞAZA ARMATÜRLER<br><i>JUPITER OFFICE AND SHOP LIGHTING LUMINAIRES</i> | 77  |  |
| JUPITER DIŞ AYDINLATMA ARMATÜRLER<br><i>JUPITER OUTDOOR LUMINAIRES</i>                  | 86  |  |
| ŞERİT LED VE SÜRÜCÜLER<br><i>LED STRIP AND DRIVERS</i>                                  | 107 |  |
| KOMPONENTLER<br><i>COMPONENTS</i>   | 113 |  |
| LED PANEL VE ARMATÜRLER<br><i>LED PANELS AND LUMINAIRES</i>                             | 116 |  |
| PROJEKTÖRLER<br><i>FLOODLIGHTS</i>  | 128 |  |
| PLASTİK ARMATÜRLER<br><i>PLASTIC LUMINAIRES</i>   | 131 |  |
| INVENTRONICS / OSRAM<br><i>INVENTRONICS /OSRAM</i>                                      | 135 |  |
| JUPITER LED MODÜL<br><i>JUPITER LED MODULE</i>  | 142 |  |
| SYLVANIA<br><i>SYLVANIA</i>   | 145 |  |
| TEKNİK BİLGİLER<br><i>TECHNICAL INFORMATION</i>   | 148 |  |
| İNDEKS<br><i>INDEX</i>  | 152 |  |

Premium  
Sıva Üstü  
Armatürler

**LR505** 785,25 USD  
Trifaze Soketli LED Ray Spot



|                     |   |
|---------------------|---|
| Malzeme             | Alüminyum   |
| Renk                | Siyah   |
| Işık Kaynağı        | Entegre LED 30W /25°-40°  |
| Işık Rengi          | 3000, 4000, 5000 K CCT.-1100 lm                                     |
| Koli Ölçüsü (cm)    | 51.5x36x27,5 / 4 Ad.  |
| Ölçüler (UxGxY)(mm) | 225xØ84xØ61   |
| Ek Bilgiler         | Ra>95, Sanat Eseri Aydınlatması<br>Hareketli, Kadraj ve Zoom Ayarlı |
| IP Koruma Sınıfı    | IP20  |

**LC505** 785,25 USD  
Sıvaüstü LED Spot



|                     |   |
|---------------------|---|
| Malzeme             | Alüminyum   |
| Renk                | Siyah   |
| Işık Kaynağı        | Entegre LED 30W /25°-40°  |
| Işık Rengi          | 3000, 4000, 5000 K CCT.-1100 lm                                     |
| Koli Ölçüsü (cm)    | 51.5x36x27,5 / 4 Ad.  |
| Ölçüler (UxGxY)(mm) | 225xØ84xØ61   |
| Ek Bilgiler         | Ra>95, Sanat Eseri Aydınlatması<br>Hareketli, Kadraj ve Zoom Ayarlı |
| IP Koruma Sınıfı    | IP20  |



**JL001 136,00 USD**  
Modüler Aydınlatma Sistemi

OSRAM  inside

LED  
CE



|                     |  |
|---------------------|--|
| Malzeme             | Alüminyum  |
| Renk                | Siyah  |
| Işık Kaynağı        | Entegre LED 8W / 48V / 24°   |
| Işık Rengi          | 3000K / 720 lm   |
| Koli Ölçüsü (cm)    | 44x30x39 / 40 Ad.  |
| Ölçüler (UxGxY)(mm) | 395xØ28x-  |
| Ek Bilgiler         | 360° hareketli, modüler, sürücü hariç<br>Sıva üstü ve sarkıt opsiyonel |
| IP Koruma Sınıfı    | IP20   |

**JL002 226,00 USD**  
Modüler Aydınlatma Sistemi

OSRAM  inside

LED  
CE



|                     |  |
|---------------------|--|
| Malzeme             | Alüminyum  |
| Renk                | Siyah  |
| Işık Kaynağı        | Entegre LED 16W / 48V / 24°  |
| Işık Rengi          | 3000K / 799 lm   |
| Koli Ölçüsü (cm)    | 76x30x29,5 / 30 Ad.  |
| Ölçüler (UxGxY)(mm) | 717xØ28x-  |
| Ek Bilgiler         | 360° hareketli, modüler, sürücü hariç<br>Sıva üstü ve sarkıt opsiyonel |
| IP Koruma Sınıfı    | IP20   |

**JL003 298,00 USD**  
Modüler Aydınlatma Sistemi

OSRAM  inside

LED  
CE



|                     |  |
|---------------------|--|
| Malzeme             | Alüminyum  |
| Renk                | Siyah  |
| Işık Kaynağı        | Entegre LED 24W / 48V / 24°  |
| Işık Rengi          | 3000K / 1209 lm  |
| Koli Ölçüsü (cm)    | 108x25x24,5 / 20 Ad.   |
| Ölçüler (UxGxY)(mm) | 1040xØ28x-   |
| Ek Bilgiler         | 360° hareketli, modüler, sürücü hariç<br>Sıva üstü ve sarkıt opsiyonel |
| IP Koruma Sınıfı    | IP20   |

**JL004 121,25 USD**  
Modüler Aydınlatma Sistemi

OSRAM  inside

LED  
CE



|                     |  |
|---------------------|--|
| Malzeme             | Alüminyum  |
| Renk                | Siyah  |
| Işık Kaynağı        | Entegre LED 8W / 48V / 110°  |
| Işık Rengi          | 3000K / 381 lm   |
| Koli Ölçüsü (cm)    | 44x30x39 / 40 Ad.  |
| Ölçüler (UxGxY)(mm) | 395xØ28x-  |
| Ek Bilgiler         | 360° hareketli, modüler, sürücü hariç<br>Sıva üstü ve sarkıt opsiyonel |
| IP Koruma Sınıfı    | IP20   |

**JL005 182,25 USD**  
Modüler Aydınlatma Sistemi

OSRAM  inside

LED  
CE



|                     |  |
|---------------------|--|
| Malzeme             | Alüminyum  |
| Renk                | Siyah  |
| Işık Kaynağı        | Entegre LED 16W / 48V / 110°   |
| Işık Rengi          | 3000K / 1155 lm  |
| Koli Ölçüsü (cm)    | 76x30x29,5 / 30 Ad.  |
| Ölçüler (UxGxY)(mm) | 717xØ28x-  |
| Ek Bilgiler         | 360° hareketli, modüler, sürücü hariç<br>Sıva üstü ve sarkıt opsiyonel |
| IP Koruma Sınıfı    | IP20   |

**JL006 228,25 USD**  
Modüler Aydınlatma Sistemi

OSRAM  inside

LED  
CE



|                     |  |
|---------------------|--|
| Malzeme             | Alüminyum  |
| Renk                | Siyah  |
| Işık Kaynağı        | Entegre LED 24W / 48V / 110°   |
| Işık Rengi          | 3000K / 1219 lm  |
| Koli Ölçüsü (cm)    | 108x25x24,5 / 20 Ad.   |
| Ölçüler (UxGxY)(mm) | 1040xØ28x-   |
| Ek Bilgiler         | 360° hareketli, modüler, sürücü hariç<br>Sıva üstü ve sarkıt opsiyonel |
| IP Koruma Sınıfı    | IP20   |

**JL007 64,25 USD**  
Boş Geçiş Modülü

CE



|                     |                                     |
|---------------------|-------------------------------------|
| Malzeme             | Alüminyum                           |
| Renk                | Siyah                               |
| Işık Kaynağı        | -                                   |
| Işık Rengi          | -                                   |
| Koli Ölçüsü (cm)    | 44x30x39 / 40 Ad.                   |
| Ölçüler (UxGxY)(mm) | -xØ28x322                           |
| Ek Bilgiler         | Modüler Aydınlatma<br>Uzatma Modülü |
| IP Koruma Sınıfı    | IP20                                |

**JL008 103,25 USD**  
Boş Geçiş Modülü

CE



|                     |                                     |
|---------------------|-------------------------------------|
| Malzeme             | Alüminyum                           |
| Renk                | Siyah                               |
| Işık Kaynağı        | -                                   |
| Işık Rengi          | -                                   |
| Koli Ölçüsü (cm)    | 76x30x29,5 / 30 Ad.                 |
| Ölçüler (UxGxY)(mm) | -xØ28x644                           |
| Ek Bilgiler         | Modüler Aydınlatma<br>Uzatma Modülü |
| IP Koruma Sınıfı    | IP20                                |

**JL012 203,50 USD**  
Modüler Aydınlatma Sistemi

OSRAM  inside

LED  
CE



|                     |                                       |
|---------------------|---------------------------------------|
| Malzeme             | Alüminyum                             |
| Renk                | Siyah                                 |
| Işık Kaynağı        | Entegre LED 2x5W / 48V / 24°          |
| Işık Rengi          | 3000K / 646 lm                        |
| Koli Ölçüsü (cm)    | 68x25x44 / 20 Ad.                     |
| Ölçüler (UxGxY)(mm) | 322xØ28x150                           |
| Delik Ölçüsü (mm)   | 360° hareketli, modüler, sürücü hariç |
| Ek Bilgiler         | Sıva üstü ve sarkıt opsiyonel         |
| IP Koruma Sınıfı    | IP20                                  |

**JL011 148,75 USD**  
Modüler Aydınlatma Sistemi

OSRAM  inside

LED  
CE



|                     |                               |
|---------------------|-------------------------------|
| Malzeme             | Alüminyum                     |
| Renk                | Siyah                         |
| Işık Kaynağı        | Entegre LED 7W / 48V / 24°    |
| Işık Rengi          | 3000K / 540 lm                |
| Koli Ölçüsü (cm)    | 64,5x37,5x44,5 / 20 Ad.       |
| Ölçüler (UxGxY)(mm) | 322xØ28x1400                  |
| Delik Ölçüsü (mm)   | modüler, sürücü hariç, sarkıt |
| Ek Bilgiler         | Sıva üstü ve sarkıt opsiyonel |
| IP Koruma Sınıfı    | IP20                          |

**JK002 63,25 USD**  
Modüler Aydınlatma İkili Bağlantı



|                     |                      |
|---------------------|----------------------|
| Malzeme             | Alüminyum            |
| Renk                | Siyah                |
| Koli Ölçüsü (cm)    | 34x26x25 / 40 Ad.    |
| Ölçüler (UxGxY)(mm) | 180xØ28x-            |
| Ek Bilgiler         | Hareketli L bağlantı |
| IP Koruma Sınıfı    | IP20                 |

**JK003 95,00 USD**  
Modüler Aydınlatma Üçlü Bağlantı



|                     |                      |
|---------------------|----------------------|
| Malzeme             | Alüminyum            |
| Renk                | Siyah                |
| Koli Ölçüsü (cm)    | 43x26x25 / 30 Ad.    |
| Ölçüler (UxGxY)(mm) | 173x150xØ28          |
| Ek Bilgiler         | Hareketli Y bağlantı |
| IP Koruma Sınıfı    | IP20                 |

**JK004 125,25 USD**  
Modüler Aydınlatma Dörtlü Bağlantı



|                     |                      |
|---------------------|----------------------|
| Malzeme             | Alüminyum            |
| Renk                | Siyah                |
| Koli Ölçüsü (cm)    | 34x26x25 / 20 Ad.    |
| Ölçüler (UxGxY)(mm) | 180xØ28x-            |
| Ek Bilgiler         | Hareketli L bağlantı |
| IP Koruma Sınıfı    | IP20                 |

**JK005 17,50 USD**  
Modüler Aydınlatma K. Sıva Üstü Bağlantı Parçası



|                     |                                 |
|---------------------|---------------------------------|
| Malzeme             | Alüminyum                       |
| Renk                | Siyah                           |
| Koli Ölçüsü (cm)    | 33x22x27,5 / 200 Ad.            |
| Ölçüler (UxGxY)(mm) | -x33x43                         |
| Ek Bilgiler         | Kısa sıva üstü bağlantı parçası |
| IP Koruma Sınıfı    | IP20                            |

**JK006 22,50 USD**  
Modüler Aydınlatma U. Sıva Üstü Bağlantı Parçası



|                     |                                 |
|---------------------|---------------------------------|
| Malzeme             | Alüminyum                       |
| Renk                | Siyah                           |
| Koli Ölçüsü (cm)    | 34x25x25 / 100 Ad.              |
| Ölçüler (UxGxY)(mm) | 33xØ40x92,5                     |
| Ek Bilgiler         | Kısa sıva üstü bağlantı parçası |
| IP Koruma Sınıfı    | IP20                            |

**JK011 43,75 USD**  
Modüler Aydınlatma Sıva Üstü Besleme



|                     |                      |
|---------------------|----------------------|
| Malzeme             | Alüminyum, çelik tel |
| Renk                | Siyah                |
| Koli Ölçüsü (cm)    | 42x32,5x23 / 40 Ad.  |
| Ölçüler (UxGxY)(mm) | h: 2000              |
| Ek Bilgiler         | -                    |
| IP Koruma Sınıfı    | -                    |

**JK111 43,75 USD**  
Modüler Aydınlatma Sıva Altı Besleme



|                     |                      |
|---------------------|----------------------|
| Malzeme             | Alüminyum, çelik tel |
| Renk                | Siyah                |
| Koli Ölçüsü (cm)    | 42x32,5x23 / 40 Ad.  |
| Ölçüler (UxGxY)(mm) | h: 2000              |
| Ek Bilgiler         | -                    |
| IP Koruma Sınıfı    | -                    |

**JK008 27,25 USD**  
Modüler Aydınlatma Sonlama Parçası



|                     |                       |
|---------------------|-----------------------|
| Malzeme             | Alüminyum             |
| Renk                | Siyah                 |
| Koli Ölçüsü (cm)    | 51x20x26 / 100 Ad.    |
| Ölçüler (UxGxY)(mm) | 90xØ28x-              |
| Ek Bilgiler         | Sabit sonlama parçası |
| IP Koruma Sınıfı    | IP20                  |

**JK012 79,75 USD**  
Modüler Aydınlatma Sıva Üstü İkili Besleme



|                     |                      |
|---------------------|----------------------|
| Malzeme             | Alüminyum, çelik tel |
| Renk                | Siyah                |
| Koli Ölçüsü (cm)    | 42x32,5x23 / 40 Ad.  |
| Ölçüler (UxGxY)(mm) | h:2000               |
| Ek Bilgiler         | -                    |
| IP Koruma Sınıfı    | -                    |

**JK112 79,75 USD**  
Modüler Aydınlatma Sıva Altı İkili Besleme



|                     |                      |
|---------------------|----------------------|
| Malzeme             | Alüminyum, çelik tel |
| Renk                | Siyah                |
| Koli Ölçüsü (cm)    | 42x32,5x23 / 40 Ad.  |
| Ölçüler (UxGxY)(mm) | h:2000               |
| Ek Bilgiler         | -                    |
| IP Koruma Sınıfı    | -                    |

**JK001 14,25 USD**  
Modüler Aydınlatma Ara Bağlantı

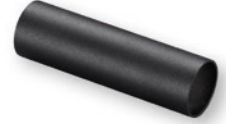

|                     |                    |
|---------------------|--------------------|
| Malzeme             | Alüminyum          |
| Renk                | Siyah              |
| Koli Ölçüsü (cm)    | 51x20x26 / 100 Ad. |
| Ölçüler (UxGxY)(mm) | 94xØ28x-           |
| Ek Bilgiler         | Sabit ara bağlantı |
| IP Koruma Sınıfı    | IP20               |

**JK013 92,50 USD**  
Modüler Aydınlatma LED Sürücü



|                     |           |
|---------------------|-----------|
| Malzeme             | Plastik   |
| Renk                | Beyaz     |
| Voltaj              | 48V       |
| Amper               | -         |
| Watt                | 150       |
| Koli Ölçüsü (cm)    | -         |
| Ölçüler (UxGxY)(mm) | 400x40x22 |
| Ek Bilgiler         | -         |
| IP Koruma Sınıfı    | IP20      |

**JK015 27,75 USD**  
Modüler Ayd. LED Sürücü Kutusu



|                     |                           |
|---------------------|---------------------------|
| Malzeme             | Alüminyum                 |
| Renk                | Siyah                     |
| Voltaj              | -                         |
| Amper               | -                         |
| Watt                | -                         |
| Koli Ölçüsü (cm)    | 44x38x22 / 40 Ad.         |
| Ölçüler (UxGxY)(mm) | 50x35x43                  |
| Ek Bilgiler         | JK013 için sıva üstü kutu |
| IP Koruma Sınıfı    | IP20                      |

**JK007 5,00 USD**  
Modüler Aydınlatma Askı Teli



|                     |                      |
|---------------------|----------------------|
| Malzeme             | Çelik tel            |
| Renk                | Metal                |
| Voltaj              | -                    |
| Amper               | -                    |
| Watt                | -                    |
| Koli Ölçüsü (cm)    | 41x31x26,5 / 200 Ad. |
| Ölçüler (UxGxY)(mm) | h: 2000              |
| Ek Bilgiler         | -                    |
| IP Koruma Sınıfı    | -                    |



JT002

**JT002 BJ 164,50 USD**  
Taşınabilir Masa Lambası



Alüminyum, PC  
Kum Beji

Entegre LED 1,5W / 123°  
2200-2700-3000K Kademeli dimli-108 lm  
40x38,5x26 / 9 Ad.  
-xØ101x197

Type-C şarj kablosu dahil, adaptör hariçtir.  
Şarj süresi 3 saat, çalışma süresi maks. 90 saat

IP54

|                     |
|---------------------|
| Malzeme             |
| Renk                |
| Işık Kaynağı        |
| Işık Rengi          |
| Koli Ölçüsü (cm)    |
| Ölçüler (UxGxY)(mm) |
| Ek Bilgiler         |
| IP Koruma Sınıfı    |

**JT002 Y 164,50 USD**  
Taşınabilir Masa Lambası



Alüminyum, PC  
Adaçayı Yeşili

Entegre LED 1,5W / 123°  
2200-2700-3000K Kademeli dimli-108 lm  
40x38,5x26 / 9 Ad.  
-xØ101x197

Type-C şarj kablosu dahil, adaptör hariçtir.  
Şarj süresi 3 saat, çalışma süresi maks. 90 saat

IP54

**JT002 K 164,50 USD**  
Taşınabilir Masa Lambası



Alüminyum, PC  
Kırmızı

Entegre LED 1,5W / 123°  
2200-2700-3000K Kademeli dimli-108 lm  
40x38,5x26 / 9 Ad.  
-xØ101x197

Type-C şarj kablosu dahil, adaptör hariçtir.  
Şarj süresi 3 saat, çalışma süresi maks. 90 saat

IP54

|                     |
|---------------------|
| Malzeme             |
| Renk                |
| Işık Kaynağı        |
| Işık Rengi          |
| Koli Ölçüsü (cm)    |
| Ölçüler (UxGxY)(mm) |
| Ek Bilgiler         |
| IP Koruma Sınıfı    |

**JT002 AN 160,50 USD**  
Taşınabilir Masa Lambası



Alüminyum, PC  
Antrasit

Entegre LED 1,5W / 123°  
2200-2700-3000K Kademeli dimli-108 lm  
40x38,5x26 / 9 Ad.  
-xØ101x197

Type-C şarj kablosu dahil, adaptör hariçtir.  
Şarj süresi 3 saat, çalışma süresi maks. 90 saat

IP54

**JT003 S 204,25 USD**  
Taşınabilir Masa Lambası



Alüminyum, PC  
Siyah

Entegre LED 2W / 91°  
2200-2700-3000K Kademeli dimli-177 lm  
39,5x39,5x27 / 9 Ad.  
-xØ112x212

Type-C şarj kablosu dahil, adaptör hariçtir.  
Şarj süresi 5 saat, çalışma süresi maks.120 saat

IP54

|                     |
|---------------------|
| Malzeme             |
| Renk                |
| Işık Kaynağı        |
| Işık Rengi          |
| Koli Ölçüsü (cm)    |
| Ölçüler (UxGxY)(mm) |
| Ek Bilgiler         |
| IP Koruma Sınıfı    |

**JC081 A 46,00 USD**  
Tavan Armatürü



CE

|                     |                       |
|---------------------|-----------------------|
| Malzeme             | Alüminyum             |
| Renk                | Saten Altın           |
| Işık Kaynağı        | GU10 5W (Dahil değil) |
| Işık Rengi          | -                     |
| Koli Ölçüsü (cm)    | 32x24,5x33,5 / 36 Ad. |
| Ölçüler (UxGxY)(mm) | Ø70x95                |
| Delik Ölçüsü (mm)   | -                     |
| Ek Bilgiler         | -                     |
| IP Koruma Sınıfı    | IP20                  |

**JC080 A 44,25 USD**  
Tavan Armatürü



CE

|                     |                       |
|---------------------|-----------------------|
| Malzeme             | Alüminyum             |
| Renk                | Saten Altın           |
| Işık Kaynağı        | GU10 5W (Dahil değil) |
| Işık Rengi          | -                     |
| Koli Ölçüsü (cm)    | 32x24,5x33,5 / 36 Ad. |
| Ölçüler (UxGxY)(mm) | 60,8x60,8x95          |
| Delik Ölçüsü (mm)   | -                     |
| Ek Bilgiler         | -                     |
| IP Koruma Sınıfı    | IP20                  |

**JC082 A 77,25 USD**  
2'li Tavan Armatürü

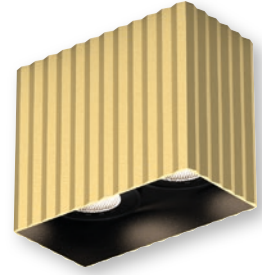

CE

|                     |                         |
|---------------------|-------------------------|
| Malzeme             | Alüminyum               |
| Renk                | Saten Altın             |
| Işık Kaynağı        | GU10 2x5W (Dahil değil) |
| Işık Rengi          | -                       |
| Koli Ölçüsü (cm)    | 30x28x33,5 / 24 Ad.     |
| Ölçüler (UxGxY)(mm) | 121x61x95               |
| Delik Ölçüsü (mm)   | -                       |
| Ek Bilgiler         | -                       |
| IP Koruma Sınıfı    | IP20                    |

**JC081 B 35,50 USD**  
Tavan Armatürü



CE

|                     |                       |
|---------------------|-----------------------|
| Malzeme             | Alüminyum             |
| Renk                | Beyaz & Siyah         |
| Işık Kaynağı        | GU10 5W (Dahil değil) |
| Işık Rengi          | -                     |
| Koli Ölçüsü (cm)    | 32x24,5x33,5 / 36 Ad. |
| Ölçüler (UxGxY)(mm) | Ø70x95                |
| Delik Ölçüsü (mm)   | -                     |
| Ek Bilgiler         | -                     |
| IP Koruma Sınıfı    | IP20                  |

**JC080 B 37,00 USD**  
Tavan Armatürü



CE

|                     |                       |
|---------------------|-----------------------|
| Malzeme             | Alüminyum             |
| Renk                | Beyaz & Siyah         |
| Işık Kaynağı        | GU10 5W (Dahil değil) |
| Işık Rengi          | -                     |
| Koli Ölçüsü (cm)    | 32x24,5x33,5 / 36 Ad. |
| Ölçüler (UxGxY)(mm) | 60,8x60,8x95          |
| Delik Ölçüsü (mm)   | -                     |
| Ek Bilgiler         | -                     |
| IP Koruma Sınıfı    | IP20                  |

**JC082 B 62,00 USD**  
2'li Tavan Armatürü

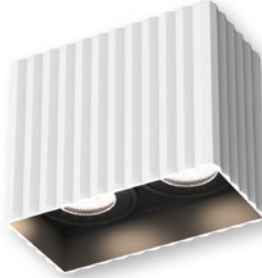

CE

|                     |                         |
|---------------------|-------------------------|
| Malzeme             | Alüminyum               |
| Renk                | Beyaz & Siyah           |
| Işık Kaynağı        | GU10 2x5W (Dahil değil) |
| Işık Rengi          | -                       |
| Koli Ölçüsü (cm)    | 30x28x33,5 / 24 Ad.     |
| Ölçüler (UxGxY)(mm) | 121x61x95               |
| Delik Ölçüsü (mm)   | -                       |
| Ek Bilgiler         | -                       |
| IP Koruma Sınıfı    | IP20                    |

**JC081 S 35,50 USD**  
Tavan Armatürü



CE

|                     |                       |
|---------------------|-----------------------|
| Malzeme             | Alüminyum             |
| Renk                | Siyah                 |
| Işık Kaynağı        | GU10 5W (Dahil değil) |
| Işık Rengi          | -                     |
| Koli Ölçüsü (cm)    | 32x24,5x33,5 / 36 Ad. |
| Ölçüler (UxGxY)(mm) | Ø70x95                |
| Delik Ölçüsü (mm)   | -                     |
| Ek Bilgiler         | -                     |
| IP Koruma Sınıfı    | IP20                  |

**JC080 S 37,00 USD**  
Tavan Armatürü



CE

|                     |                       |
|---------------------|-----------------------|
| Malzeme             | Alüminyum             |
| Renk                | Siyah                 |
| Işık Kaynağı        | GU10 5W (Dahil değil) |
| Işık Rengi          | -                     |
| Koli Ölçüsü (cm)    | 32x24,5x33,5 / 36 Ad. |
| Ölçüler (UxGxY)(mm) | 60,8x60,8x95          |
| Delik Ölçüsü (mm)   | -                     |
| Ek Bilgiler         | -                     |
| IP Koruma Sınıfı    | IP20                  |

**JC082 S 62,00 USD**  
2'li Tavan Armatürü

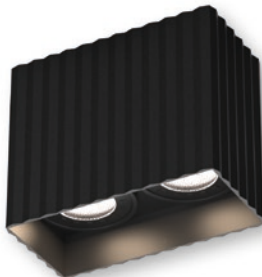

CE

|                     |                         |
|---------------------|-------------------------|
| Malzeme             | Alüminyum               |
| Renk                | Siyah                   |
| Işık Kaynağı        | GU10 2x5W (Dahil değil) |
| Işık Rengi          | -                       |
| Koli Ölçüsü (cm)    | 30x28x33,5 / 24 Ad.     |
| Ölçüler (UxGxY)(mm) | 121x61x95               |
| Delik Ölçüsü (mm)   | -                       |
| Ek Bilgiler         | -                       |
| IP Koruma Sınıfı    | IP20                    |

**JC083 B 72,00 USD**  
Hareketli Tavan Armatürü



CE

|                     |                       |
|---------------------|-----------------------|
| Malzeme             | Alüminyum             |
| Renk                | Beyaz & Siyah         |
| Işık Kaynağı        | GU10 5W (Dahil değil) |
| Işık Rengi          | -                     |
| Koli Ölçüsü (cm)    | 34x26x38 / 24 Ad.     |
| Ölçüler (UxGxY)(mm) | Ø70x164               |
| Delik Ölçüsü (mm)   | -                     |
| Ek Bilgiler         | Hareketli             |
| IP Koruma Sınıfı    | IP20                  |

**JC083 S 72,00 USD**  
Hareketli Tavan Armatürü



CE

|                     |                       |
|---------------------|-----------------------|
| Malzeme             | Alüminyum             |
| Renk                | Siyah                 |
| Işık Kaynağı        | GU10 5W (Dahil değil) |
| Işık Rengi          | -                     |
| Koli Ölçüsü (cm)    | 34x26x38 / 24 Ad.     |
| Ölçüler (UxGxY)(mm) | Ø70x164               |
| Delik Ölçüsü (mm)   | -                     |
| Ek Bilgiler         | Hareketli             |
| IP Koruma Sınıfı    | IP20                  |

**JR081 B 52,00 USD**  
Monofaze Soketli Ray Spot



CE

|                     |                       |
|---------------------|-----------------------|
| Malzeme             | Alüminyum             |
| Renk                | Beyaz/Siyah           |
| Işık Kaynağı        | GU10 5W (Dahil Değil) |
| Işık Rengi          | -                     |
| Koli Ölçüsü (cm)    | 38x32x37 / 24 Ad.     |
| Ölçüler (UxGxY)(mm) | -xØ70x-x100           |
| Delik Ölçüsü (mm)   | -                     |
| Ek Bilgiler         | Hareketli             |
| IP Koruma Sınıfı    | IP20                  |

**JR081 S 52,00 USD**  
Monofaze Soketli Ray Spot



CE

|                     |                       |
|---------------------|-----------------------|
| Malzeme             | Alüminyum             |
| Renk                | Siyah                 |
| Işık Kaynağı        | GU10 5W (Dahil Değil) |
| Işık Rengi          | -                     |
| Koli Ölçüsü (cm)    | 38x32x37 / 24 Ad.     |
| Ölçüler (UxGxY)(mm) | -xØ70x-x100           |
| Delik Ölçüsü (mm)   | -                     |
| Ek Bilgiler         | Hareketli             |
| IP Koruma Sınıfı    | IP20                  |

**JR082 B 55,50 USD**  
Monofaze Soketli Ray Spot



CE

|                     |                       |
|---------------------|-----------------------|
| Malzeme             | Alüminyum             |
| Renk                | Beyaz/Siyah           |
| Işık Kaynağı        | GU10 5W (Dahil Değil) |
| Işık Rengi          | -                     |
| Koli Ölçüsü (cm)    | 38x32x39 / 24 Ad.     |
| Ölçüler (UxGxY)(mm) | 60.8x60.8x-x100       |
| Delik Ölçüsü (mm)   | -                     |
| Ek Bilgiler         | Hareketli             |
| IP Koruma Sınıfı    | IP20                  |

**JR082 S 55,50 USD**  
Monofaze Soketli Ray Spot



CE

|                     |                       |
|---------------------|-----------------------|
| Malzeme             | Alüminyum             |
| Renk                | Siyah                 |
| Işık Kaynağı        | GU10 5W (Dahil Değil) |
| Işık Rengi          | -                     |
| Koli Ölçüsü (cm)    | 38x32x39 / 24 Ad.     |
| Ölçüler (UxGxY)(mm) | 60.8x60.8x-x100       |
| Delik Ölçüsü (mm)   | -                     |
| Ek Bilgiler         | Hareketli             |
| IP Koruma Sınıfı    | IP20                  |

**EV601 A 111,00 USD**  
Duvar Aplik

CE



|                     |                       |
|---------------------|-----------------------|
| Malzeme             | Alüminyum             |
| Renk                | Saten Altın           |
| Işık Kaynağı        | GU10 5W (Dahil değil) |
| Işık Rengi          | -                     |
| Koli Ölçüsü (cm)    | 41x38x29 / 36 Ad.     |
| Ölçüler (UxGxY)(mm) | 120xØ70x80            |
| Delik Ölçüsü (mm)   | -                     |
| Ek Bilgiler         | -                     |
| IP Koruma Sınıfı    | IP20                  |

**EV601 B 77,25 USD**  
Duvar Aplik

CE



|                     |                       |
|---------------------|-----------------------|
| Malzeme             | Alüminyum             |
| Renk                | Beyaz&Siyah           |
| Işık Kaynağı        | GU10 5W (Dahil değil) |
| Işık Rengi          | -                     |
| Koli Ölçüsü (cm)    | 41x38x29 / 36 Ad.     |
| Ölçüler (UxGxY)(mm) | 120xØ70x80            |
| Delik Ölçüsü (mm)   | -                     |
| Ek Bilgiler         | -                     |
| IP Koruma Sınıfı    | IP20                  |

**EV601 S 77,25 USD**  
Duvar Aplik

CE



|                     |                       |
|---------------------|-----------------------|
| Malzeme             | Alüminyum             |
| Renk                | Siyah                 |
| Işık Kaynağı        | GU10 5W (Dahil değil) |
| Işık Rengi          | -                     |
| Koli Ölçüsü (cm)    | 41x38x29 / 36 Ad.     |
| Ölçüler (UxGxY)(mm) | 120xØ70x80            |
| Delik Ölçüsü (mm)   | -                     |
| Ek Bilgiler         | -                     |
| IP Koruma Sınıfı    | IP20                  |

**EV602 A 126,25 USD**  
Duvar Aplik

CE

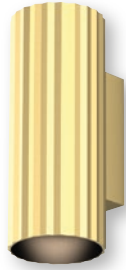

|                     |                         |
|---------------------|-------------------------|
| Malzeme             | Alüminyum               |
| Renk                | Saten Altın             |
| Işık Kaynağı        | GU10 2x5W (Dahil değil) |
| Işık Rengi          | -                       |
| Koli Ölçüsü (cm)    | 40x38x29 / 24 Ad.       |
| Ölçüler (UxGxY)(mm) | 180xØ70x80              |
| Delik Ölçüsü (mm)   | -                       |
| Ek Bilgiler         | -                       |
| IP Koruma Sınıfı    | IP20                    |

**EV602 B 86,00 USD**  
Duvar Aplik

CE



|                     |                         |
|---------------------|-------------------------|
| Malzeme             | Alüminyum               |
| Renk                | Beyaz&Siyah             |
| Işık Kaynağı        | GU10 2x5W (Dahil değil) |
| Işık Rengi          | -                       |
| Koli Ölçüsü (cm)    | 40x38x29 / 24 Ad.       |
| Ölçüler (UxGxY)(mm) | 180xØ70x80              |
| Delik Ölçüsü (mm)   | -                       |
| Ek Bilgiler         | -                       |
| IP Koruma Sınıfı    | IP20                    |

**EV602 S 86,00 USD**  
Duvar Aplik

CE



|                     |                         |
|---------------------|-------------------------|
| Malzeme             | Alüminyum               |
| Renk                | Siyah                   |
| Işık Kaynağı        | GU10 2x5W (Dahil değil) |
| Işık Rengi          | -                       |
| Koli Ölçüsü (cm)    | 40x38x29 / 24 Ad.       |
| Ölçüler (UxGxY)(mm) | 180xØ70x80              |
| Delik Ölçüsü (mm)   | -                       |
| Ek Bilgiler         | -                       |
| IP Koruma Sınıfı    | IP20                    |

**EV600 B 86,50 USD**  
Duvar Aplik

CE



|                     |                         |
|---------------------|-------------------------|
| Malzeme             | Alüminyum               |
| Renk                | Beyaz                   |
| Işık Kaynağı        | GU10 2x5W (Dahil değil) |
| Işık Rengi          | -                       |
| Koli Ölçüsü (cm)    | 41x40x40 / 24 Ad.       |
| Ölçüler (UxGxY)(mm) | 180x121x86              |
| Delik Ölçüsü (mm)   | -                       |
| Ek Bilgiler         | -                       |
| IP Koruma Sınıfı    | IP20                    |

**EV600 S 86,50 USD**  
Duvar Aplik

CE



|                     |                         |
|---------------------|-------------------------|
| Malzeme             | Alüminyum               |
| Renk                | Siyah                   |
| Işık Kaynağı        | GU10 2x5W (Dahil değil) |
| Işık Rengi          | -                       |
| Koli Ölçüsü (cm)    | 41x40x40 / 24 Ad.       |
| Ölçüler (UxGxY)(mm) | 180x121x86              |
| Delik Ölçüsü (mm)   | -                       |
| Ek Bilgiler         | -                       |
| IP Koruma Sınıfı    | IP20                    |

**LC603 B** 54,75 USD  
LED Tavan Armatürü

**CREE** inside

**LED**  
CE



|                     |                          |
|---------------------|--------------------------|
| Malzeme             | Alüminyum                |
| Renk                | Beyaz & Gun Metal        |
| Işık Kaynağı        | Entegre LED 5W / 38°     |
| Işık Rengi          | 3000 K-250 lm            |
| Koli Ölçüsü (cm)    | 35,5x29,5x21,5 / 60 Ad.  |
| Ölçüler (UxGxY)(mm) | 49x49x83                 |
| Delik Ölçüsü (mm)   | -                        |
| Ek Bilgiler         | Osram çip/Lifud sürücülü |
| IP Koruma Sınıfı    | IP20                     |

**LC603 S** 54,75 USD  
LED Tavan Armatürü

**CREE** inside

**LED**  
CE



|                     |                          |
|---------------------|--------------------------|
| Malzeme             | Alüminyum                |
| Renk                | Siyah & Gun Metal        |
| Işık Kaynağı        | Entegre LED 5W / 38°     |
| Işık Rengi          | 3000 K-250 lm            |
| Koli Ölçüsü (cm)    | 35,5x29,5x21,5 / 60 Ad.  |
| Ölçüler (UxGxY)(mm) | 49x49x83                 |
| Delik Ölçüsü (mm)   | -                        |
| Ek Bilgiler         | Osram çip/Lifud sürücülü |
| IP Koruma Sınıfı    | IP20                     |

**LW451** 284,75 USD  
LED Aplik

**SHARP** inside

**LED**  
CE



|                     |                               |
|---------------------|-------------------------------|
| Malzeme             | Alüminyum                     |
| Renk                | Siyah & Altın                 |
| Işık Kaynağı        | Entegre LED 12W / 230°        |
| Işık Rengi          | 3000 K-620 lm                 |
| Koli Ölçüsü (cm)    | 47x35x38 / 10 Ad.             |
| Ölçüler (UxGxY)(mm) | 300x70x94 / Rozans 240x60     |
| Delik Ölçüsü (mm)   | -                             |
| Ek Bilgiler         | Dahili sürücülü, Dimlenebilir |
| IP Koruma Sınıfı    | IP20                          |

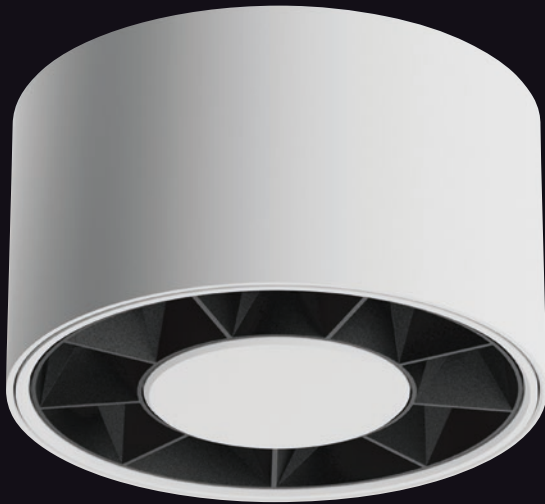

LC501 B&S

LC501 B&SK

LC501 S&SK

**LC501 B&S 74,25 USD**  
LED Tavan Armatürü

San'an inside

LED  
CE



|                     |                              |
|---------------------|------------------------------|
| Malzeme             | Alüminyum                    |
| Renk                | Beyaz & Siyah                |
| Işık Kaynağı        | Entegre LED 12W / 45°        |
| Işık Rengi          | 3000 K-1000 lm               |
| Koli Ölçüsü (cm)    | 46,5x24x38 / 40 Ad.          |
| Ölçüler (UxGxY)(mm) | Ø100x58                      |
| Delik Ölçüsü (mm)   | -                            |
| Ek Bilgiler         | Sanan çip/Eaglerise sürücülü |
| IP Koruma Sınıfı    | IP20                         |

|                              |                |
|------------------------------|----------------|
| Alüminyum                    | Beyaz & Siyah  |
| Entegre LED 12W / 45°        | 3000 K-1000 lm |
| 46,5x24x38 / 40 Ad.          | Ø100x58        |
| -                            | -              |
| Sanan çip/Eaglerise sürücülü | IP20           |

**LC501 B&SK 77,75 USD**  
LED Tavan Armatürü

San'an inside

LED  
CE



|                              |                    |
|------------------------------|--------------------|
| Alüminyum                    | Beyaz & Siyah Krom |
| Entegre LED 12W / 45°        | 3000 K-1000 lm     |
| 46,5x24x38 / 40 Ad.          | Ø100x58            |
| -                            | -                  |
| Sanan çip/Eaglerise sürücülü | IP20               |

**LC501 S&SK 77,75 USD**  
LED Tavan Armatürü

San'an inside

LED  
CE

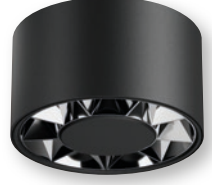

|                              |                    |
|------------------------------|--------------------|
| Alüminyum                    | Siyah & Siyah Krom |
| Entegre LED 12W / 45°        | 3000 K-1000 lm     |
| 46,5x24x38 / 40 Ad.          | Ø100x58            |
| -                            | -                  |
| Sanan çip/Eaglerise sürücülü | IP20               |

**LC500 B&S 60,00 USD**  
LED Tavan Armatürü

San'an inside

LED  
CE



|                     |                                  |
|---------------------|----------------------------------|
| Malzeme             | Alüminyum                        |
| Renk                | Beyaz&Siyah                      |
| Işık Kaynağı        | Entegre LED 6W / 45°             |
| Işık Rengi          | 3000K-500 lm                     |
| Koli Ölçüsü (cm)    | 45x19x30 / 40 Ad.                |
| Ölçüler (UxGxY)(mm) | -xØ78x58                         |
| Delik Ölçüsü (mm)   | -                                |
| Ek Bilgiler         | San'an çipli, Eaglerise sürücülü |
| IP Koruma Sınıfı    | IP20                             |

|                                  |              |
|----------------------------------|--------------|
| Alüminyum                        | Beyaz&Siyah  |
| Entegre LED 6W / 45°             | 3000K-500 lm |
| 45x19x30 / 40 Ad.                | -xØ78x58     |
| -                                | -            |
| San'an çipli, Eaglerise sürücülü | IP20         |

**LC500 B&SK 62,50 USD**  
LED Tavan Armatürü

San'an inside

LED  
CE



|                                  |                  |
|----------------------------------|------------------|
| Alüminyum                        | Beyaz&Siyah Krom |
| Entegre LED 6W / 45°             | 3000K-500 lm     |
| 45x19x30 / 40 Ad.                | -xØ78x58         |
| -                                | -                |
| San'an çipli, Eaglerise sürücülü | IP20             |

**LC500 S&SK 62,50 USD**  
LED Tavan Armatürü

San'an inside

LED  
CE



|                                  |                  |
|----------------------------------|------------------|
| Alüminyum                        | Siyah&Siyah Krom |
| Entegre LED 6W / 45°             | 3000K-500 lm     |
| 45x19x30 / 40 Ad.                | -xØ78x58         |
| -                                | -                |
| San'an çipli, Eaglerise sürücülü | IP20             |

Premium  
Sıva Altı  
Armatürler

**LS501 B&S 59,75 USD**  
LED Spot

San'an inside

LED  
CE



|                     |                              |
|---------------------|------------------------------|
| Malzeme             | Alüminyum                    |
| Renk                | Beyaz & Siyah                |
| Işık Kaynağı        | Entegre LED 12W / 45°        |
| Işık Rengi          | 3000 K-1000 lm               |
| Koli Ölçüsü (cm)    | 50x26x32 / 40 Ad.            |
| Ölçüler (UxGxY)(mm) | Ø115x36                      |
| Delik Ölçüsü (mm)   | Ø105                         |
| Ek Bilgiler         | Sanan çip/Eaglerise sürücülü |
| IP Koruma Sınıfı    | IP20                         |

**LS501 B&SK 63,25 USD**  
LED Spot

San'an inside

LED  
CE



|                     |                              |
|---------------------|------------------------------|
| Malzeme             | Alüminyum                    |
| Renk                | Beyaz & Siyah Krom           |
| Işık Kaynağı        | Entegre LED 12W / 45°        |
| Işık Rengi          | 3000 K-1000 lm               |
| Koli Ölçüsü (cm)    | 50x26x32 / 40 Ad.            |
| Ölçüler (UxGxY)(mm) | Ø115x36                      |
| Delik Ölçüsü (mm)   | Ø105                         |
| Ek Bilgiler         | Sanan çip/Eaglerise sürücülü |
| IP Koruma Sınıfı    | IP20                         |

**LS501 S&SK 63,25 USD**  
LED Spot

San'an inside

LED  
CE



|                     |                              |
|---------------------|------------------------------|
| Malzeme             | Alüminyum                    |
| Renk                | Siyah & Siyah Krom           |
| Işık Kaynağı        | Entegre LED 12W / 45°        |
| Işık Rengi          | 3000 K-1000 lm               |
| Koli Ölçüsü (cm)    | 50x26x32 / 40 Ad.            |
| Ölçüler (UxGxY)(mm) | Ø115x36                      |
| Delik Ölçüsü (mm)   | Ø105                         |
| Ek Bilgiler         | Sanan çip/Eaglerise sürücülü |
| IP Koruma Sınıfı    | IP20                         |

**LS500 B&S 47,50 USD**  
LED Spot

San'an inside

LED  
CE



|                     |                              |
|---------------------|------------------------------|
| Malzeme             | Alüminyum                    |
| Renk                | Beyaz & Siyah                |
| Işık Kaynağı        | Entegre LED 6W / 45°         |
| Işık Rengi          | 3000 K-500 lm                |
| Koli Ölçüsü (cm)    | 42x22x37 / 40 Ad.            |
| Ölçüler (UxGxY)(mm) | Ø90x50                       |
| Delik Ölçüsü (mm)   | Ø80                          |
| Ek Bilgiler         | Sanan çip/Eaglerise sürücülü |
| IP Koruma Sınıfı    | IP20                         |

**LS500 B&SK 49,75 USD**  
LED Spot

San'an inside

LED  
CE



|                     |                              |
|---------------------|------------------------------|
| Malzeme             | Alüminyum                    |
| Renk                | Beyaz & Siyah Krom           |
| Işık Kaynağı        | Entegre LED 6W / 45°         |
| Işık Rengi          | 3000 K-500 lm                |
| Koli Ölçüsü (cm)    | 42x22x37 / 40 Ad.            |
| Ölçüler (UxGxY)(mm) | Ø90x50                       |
| Delik Ölçüsü (mm)   | Ø80                          |
| Ek Bilgiler         | Sanan çip/Eaglerise sürücülü |
| IP Koruma Sınıfı    | IP20                         |

**LS500 S&SK 49,75 USD**  
LED Spot

San'an inside

LED  
CE



|                     |                              |
|---------------------|------------------------------|
| Malzeme             | Alüminyum                    |
| Renk                | Siyah & Siyah Krom           |
| Işık Kaynağı        | Entegre LED 6W / 45°         |
| Işık Rengi          | 3000 K-500 lm                |
| Koli Ölçüsü (cm)    | 42x22x37 / 40 Ad.            |
| Ölçüler (UxGxY)(mm) | Ø90x50                       |
| Delik Ölçüsü (mm)   | Ø80                          |
| Ek Bilgiler         | Sanan çip/Eaglerise sürücülü |
| IP Koruma Sınıfı    | IP20                         |

**LS473 B 34,75 USD**  
1'li LED Spot

bridgelux.inside

LED  
CE



|                     |                               |
|---------------------|-------------------------------|
| Malzeme             | Alüminyum Gövde, PC Reflektör |
| Renk                | Beyaz & Siyah                 |
| Işık Kaynağı        | Entegre LED 3W / 36°          |
| Işık Rengi          | 3000 K-180 lm                 |
| Koli Ölçüsü (cm)    | 44.5x20x35 / 60 Ad.           |
| Ölçüler (UxGxY)(mm) | 45x45x42                      |
| Delik Ölçüsü (mm)   | 35x35                         |
| Ek Bilgiler         | Eaglerise sürücülü            |
| IP Koruma Sınıfı    | IP20                          |

**LS474 B 46,75 USD**  
2'li LED Spot

bridgelux.inside

LED  
CE



|                     |                               |
|---------------------|-------------------------------|
| Malzeme             | Alüminyum Gövde, PC Reflektör |
| Renk                | Beyaz & Siyah                 |
| Işık Kaynağı        | Entegre LED 6W / 36°          |
| Işık Rengi          | 3000 K-360 lm                 |
| Koli Ölçüsü (cm)    | 40x36x32,5 / 50 Ad.           |
| Ölçüler (UxGxY)(mm) | 69x45x42                      |
| Delik Ölçüsü (mm)   | 60x35                         |
| Ek Bilgiler         | Eaglerise sürücülü            |
| IP Koruma Sınıfı    | IP20                          |

**LS475 B 69,25 USD**  
5'li LED Spot

bridgelux.inside

LED  
CE



|                     |                               |
|---------------------|-------------------------------|
| Malzeme             | Alüminyum Gövde, PC Reflektör |
| Renk                | Beyaz & Siyah                 |
| Işık Kaynağı        | Entegre LED 12W / 36°         |
| Işık Rengi          | 3000 K-720 lm                 |
| Koli Ölçüsü (cm)    | 44,5x20x36 / 40 Ad.           |
| Ölçüler (UxGxY)(mm) | 147x45x42                     |
| Delik Ölçüsü (mm)   | 144x36                        |
| Ek Bilgiler         | Eaglerise sürücülü            |
| IP Koruma Sınıfı    | IP20                          |

**LS473 S 34,75 USD**  
1'li LED Spot

bridgelux.inside

LED  
CE



|                     |                               |
|---------------------|-------------------------------|
| Malzeme             | Alüminyum Gövde, PC Reflektör |
| Renk                | Siyah                         |
| Işık Kaynağı        | Entegre LED 3W / 36°          |
| Işık Rengi          | 3000 K-180 lm                 |
| Koli Ölçüsü (cm)    | 37.5x35x14 / 60 Ad.           |
| Ölçüler (UxGxY)(mm) | 45x45x42                      |
| Delik Ölçüsü (mm)   | 35x35                         |
| Ek Bilgiler         | Eaglerise sürücülü            |
| IP Koruma Sınıfı    | IP20                          |

**LS474 S 46,75 USD**  
2'li LED Spot

bridgelux.inside

LED  
CE



|                     |                               |
|---------------------|-------------------------------|
| Malzeme             | Alüminyum Gövde, PC Reflektör |
| Renk                | Siyah                         |
| Işık Kaynağı        | Entegre LED 6W / 36°          |
| Işık Rengi          | 3000 K-360 lm                 |
| Koli Ölçüsü (cm)    | 40x22.5x32 / 50 Ad.           |
| Ölçüler (UxGxY)(mm) | 69x45x42                      |
| Delik Ölçüsü (mm)   | 60x35                         |
| Ek Bilgiler         | Eaglerise sürücülü            |
| IP Koruma Sınıfı    | IP20                          |

**LS475 S 69,25 USD**  
5'li LED Spot

bridgelux.inside

LED  
CE



|                     |                               |
|---------------------|-------------------------------|
| Malzeme             | Alüminyum Gövde, PC Reflektör |
| Renk                | Siyah                         |
| Işık Kaynağı        | Entegre LED 12W / 36°         |
| Işık Rengi          | 3000 K-720 lm                 |
| Koli Ölçüsü (cm)    | 34x33x33 / 40 Ad.             |
| Ölçüler (UxGxY)(mm) | 147x45x42                     |
| Delik Ölçüsü (mm)   | 144x36                        |
| Ek Bilgiler         | Eaglerise sürücülü            |
| IP Koruma Sınıfı    | IP20                          |

**LS476 B 80,75 USD**  
5'li LED Spot

bridgelux.inside

LED  
CE



|                     |                               |
|---------------------|-------------------------------|
| Malzeme             | Alüminyum Gövde, PC Reflektör |
| Renk                | Beyaz & Siyah                 |
| Işık Kaynağı        | Entegre LED 12W / 36°         |
| Işık Rengi          | 3000 K-720 lm                 |
| Koli Ölçüsü (cm)    | 42,5x28x36 / 40 Ad.           |
| Ölçüler (UxGxY)(mm) | 158x52x48                     |
| Delik Ölçüsü (mm)   | 150x45                        |
| Ek Bilgiler         | Eaglerise sürücülü, Hareketli |
| IP Koruma Sınıfı    | IP20                          |

**LS483 B 30,25 USD**  
1'li LED Spot

bridgelux.inside



|                     |                         |
|---------------------|-------------------------|
| Malzeme             | Alüminyum, PC Reflektör |
| Renk                | Beyaz&Siyah             |
| Işık Kaynağı        | Entegre LED 2W / 30°    |
| Işık Rengi          | 3000K-123 lm            |
| Koli Ölçüsü (cm)    | 42x37x35,5 / 100 Ad.    |
| Ölçüler (UxGxY)(mm) | 45x45x49                |
| Delik Ölçüsü (mm)   | 37x37                   |
| Ek Bilgiler         | Kegu sürücülü           |
| IP Koruma Sınıfı    | IP20                    |

**LS484 B 40,50 USD**  
2'li LED Spot

bridgelux.inside



|                     |                         |
|---------------------|-------------------------|
| Malzeme             | Alüminyum, PC Reflektör |
| Renk                | Beyaz&Siyah             |
| Işık Kaynağı        | Entegre LED 4W / 30°    |
| Işık Rengi          | 3000K-252 lm            |
| Koli Ölçüsü (cm)    | 33,5x29x36,5 / 60 Ad.   |
| Ölçüler (UxGxY)(mm) | 75x45x49                |
| Delik Ölçüsü (mm)   | 68x37                   |
| Ek Bilgiler         | Kegu sürücülü           |
| IP Koruma Sınıfı    | IP20                    |

**LS485 B 64,25 USD**  
5'li LED Spot

bridgelux.inside



|                     |                         |
|---------------------|-------------------------|
| Malzeme             | Alüminyum, PC Reflektör |
| Renk                | Beyaz&Siyah             |
| Işık Kaynağı        | Entegre LED 10W / 30°   |
| Işık Rengi          | 3000K-645 lm            |
| Koli Ölçüsü (cm)    | 39,5x32x34,5 / 40 Ad.   |
| Ölçüler (UxGxY)(mm) | 147x45x49               |
| Delik Ölçüsü (mm)   | 140x37                  |
| Ek Bilgiler         | Kegu sürücülü           |
| IP Koruma Sınıfı    | IP20                    |

**LS483 S 30,25 USD**  
1'li LED Spot

bridgelux.inside



|                     |                         |
|---------------------|-------------------------|
| Malzeme             | Alüminyum, PC Reflektör |
| Renk                | Siyah                   |
| Işık Kaynağı        | Entegre LED 2W / 30°    |
| Işık Rengi          | 3000K-123 lm            |
| Koli Ölçüsü (cm)    | 42x37x35,5 / 100 Ad.    |
| Ölçüler (UxGxY)(mm) | 44x44x49                |
| Delik Ölçüsü (mm)   | 37x37                   |
| Ek Bilgiler         | Kegu sürücülü           |
| IP Koruma Sınıfı    | IP20                    |

**LS484 S 40,50 USD**  
2'li LED Spot

bridgelux.inside



|                     |                         |
|---------------------|-------------------------|
| Malzeme             | Alüminyum, PC Reflektör |
| Renk                | Siyah                   |
| Işık Kaynağı        | Entegre LED 4W / 30°    |
| Işık Rengi          | 3000K-252 lm            |
| Koli Ölçüsü (cm)    | 33,5x29x36,5 / 60 Ad.   |
| Ölçüler (UxGxY)(mm) | 75x44x49                |
| Delik Ölçüsü (mm)   | 68x37                   |
| Ek Bilgiler         | Kegu sürücülü           |
| IP Koruma Sınıfı    | IP20                    |

**LS485 S 64,25 USD**  
5'li LED Spot

bridgelux.inside



|                     |                         |
|---------------------|-------------------------|
| Malzeme             | Alüminyum, PC Reflektör |
| Renk                | Siyah                   |
| Işık Kaynağı        | Entegre LED 10W / 30°   |
| Işık Rengi          | 3000K-645 lm            |
| Koli Ölçüsü (cm)    | 39,5x32x34,5 / 40 Ad.   |
| Ölçüler (UxGxY)(mm) | 147x44x49               |
| Delik Ölçüsü (mm)   | 140x37                  |
| Ek Bilgiler         | Kegu sürücülü           |
| IP Koruma Sınıfı    | IP20                    |

**LS493 38,25 USD**  
1'li LED Spot

CREE inside



|                     |                         |
|---------------------|-------------------------|
| Malzeme             | Alüminyum, PC Reflektör |
| Renk                | Beyaz&Siyah Krom        |
| Işık Kaynağı        | Entegre LED 5W / 38°    |
| Işık Rengi          | 3000K-390 lm            |
| Koli Ölçüsü (cm)    | 45x40x23 / 60 Ad.       |
| Ölçüler (UxGxY)(mm) | 55x55x45                |
| Delik Ölçüsü (mm)   | 50x50                   |
| Ek Bilgiler         | Lifud sürücülü          |
| IP Koruma Sınıfı    | IP20                    |

**LS494 67,00 USD**  
3'lü LED Spot

CREE inside



|                     |                         |
|---------------------|-------------------------|
| Malzeme             | Alüminyum, PC Reflektör |
| Renk                | Beyaz&Siyah Krom        |
| Işık Kaynağı        | Entegre LED 12W / 38°   |
| Işık Rengi          | 3000K-970 lm            |
| Koli Ölçüsü (cm)    | 45x36x31 / 48 Ad.       |
| Ölçüler (UxGxY)(mm) | 130x55x45               |
| Delik Ölçüsü (mm)   | 125x50                  |
| Ek Bilgiler         | Lifud sürücülü          |
| IP Koruma Sınıfı    | IP20                    |

**LS495 92,00 USD**  
4'lü LED Spot

CREE inside



|                     |                         |
|---------------------|-------------------------|
| Malzeme             | Alüminyum, PC Reflektör |
| Renk                | Beyaz&Siyah Krom        |
| Işık Kaynağı        | Entegre LED 16W / 38°   |
| Işık Rengi          | 3000K-1300 lm           |
| Koli Ölçüsü (cm)    | 52x43x23 / 36 Ad.       |
| Ölçüler (UxGxY)(mm) | 93x93x45                |
| Delik Ölçüsü (mm)   | 88x88                   |
| Ek Bilgiler         | Lifud sürücülü          |
| IP Koruma Sınıfı    | IP20                    |

**LD501 B 66,00 USD**  
Sıva Altı Hareketli LED Spot

bridgelux.inside

LED  
CE



|                     |                              |
|---------------------|------------------------------|
| Malzeme             | Alüminyum                    |
| Renk                | Beyaz & Siyah                |
| Işık Kaynağı        | Entegre LED 7W / 36°         |
| Işık Rengi          | 3000 K-630 lm                |
| Koli Ölçüsü (cm)    | 45x36x31 / 40 Ad.            |
| Ölçüler (UxGxY)(mm) | -x83xØ40 / Rozans 100xØ70    |
| Delik Ölçüsü (mm)   | Ø62                          |
| Ek Bilgiler         | Bridgelux çip/Lifud sürücülü |
| IP Koruma Sınıfı    | IP20                         |

**LD501 S 66,00 USD**  
Sıva Altı Hareketli LED Spot

bridgelux.inside

LED  
CE



|                     |                              |
|---------------------|------------------------------|
| Malzeme             | Alüminyum                    |
| Renk                | Siyah                        |
| Işık Kaynağı        | Entegre LED 7W / 36°         |
| Işık Rengi          | 3000 K-630 lm                |
| Koli Ölçüsü (cm)    | 45x36x31 / 40 Ad.            |
| Ölçüler (UxGxY)(mm) | -x83xØ40 / Rozans 100xØ70    |
| Delik Ölçüsü (mm)   | Ø62                          |
| Ek Bilgiler         | Bridgelux çip/Lifud sürücülü |
| IP Koruma Sınıfı    | IP20                         |

**LD502 B 79,50 USD**  
Sıva Altı Hareketli LED Spot

bridgelux.inside

LED  
CE



|                     |                              |
|---------------------|------------------------------|
| Malzeme             | Alüminyum                    |
| Renk                | Beyaz & Siyah                |
| Işık Kaynağı        | Entegre LED 12W / 36°        |
| Işık Rengi          | 3000 K-1080 lm               |
| Koli Ölçüsü (cm)    | 49x37x27 / 24 Ad.            |
| Ölçüler (UxGxY)(mm) | -x83xØ60 / Rozans 100xØ100   |
| Delik Ölçüsü (mm)   | Ø90                          |
| Ek Bilgiler         | Bridgelux çip/Lifud sürücülü |
| IP Koruma Sınıfı    | IP20                         |

**LD502 S 79,50 USD**  
Sıva Altı Hareketli LED Spot

bridgelux.inside

LED  
CE



|                     |                              |
|---------------------|------------------------------|
| Malzeme             | Alüminyum                    |
| Renk                | Siyah                        |
| Işık Kaynağı        | Entegre LED 12W / 36°        |
| Işık Rengi          | 3000 K-1080 lm               |
| Koli Ölçüsü (cm)    | 49x37x27 / 24 Ad.            |
| Ölçüler (UxGxY)(mm) | -x83xØ60 / Rozans 100xØ100   |
| Delik Ölçüsü (mm)   | Ø90                          |
| Ek Bilgiler         | Bridgelux çip/Lifud sürücülü |
| IP Koruma Sınıfı    | IP20                         |

**LD503 B 62,75 USD**  
Sıva Altı Hareketli LED Spot

OSRAM inside

LED  
CE



|                     |                      |
|---------------------|----------------------|
| Malzeme             | Alüminyum            |
| Renk                | Beyaz                |
| Işık Kaynağı        | Entegre LED 7W / 36° |
| Işık Rengi          | 3000 K-630 lm        |
| Koli Ölçüsü (cm)    | 57x28x35 / 30 Ad.    |
| Ölçüler (UxGxY)(mm) | Ø82x45               |
| Delik Ölçüsü (mm)   | Ø75                  |
| Ek Bilgiler         | Lifud sürücülü       |
| IP Koruma Sınıfı    | IP20                 |

**LD503 S 62,75 USD**  
Sıva Altı Hareketli LED Spot

OSRAM inside

LED  
CE



|                     |                      |
|---------------------|----------------------|
| Malzeme             | Alüminyum            |
| Renk                | Siyah                |
| Işık Kaynağı        | Entegre LED 7W / 36° |
| Işık Rengi          | 3000 K-630 lm        |
| Koli Ölçüsü (cm)    | 57x28x35 / 30 Ad.    |
| Ölçüler (UxGxY)(mm) | Ø82x45               |
| Delik Ölçüsü (mm)   | Ø75                  |
| Ek Bilgiler         | Lifud sürücülü       |
| IP Koruma Sınıfı    | IP20                 |



LS501 B&S

LS501 B&SK

LS501 S&SK

**LS555 B** 59,75 USD  
Sabit LED Spot

bridgelux.inside

LED  
CE



|                     |
|---------------------|
| Malzeme             |
| Renk                |
| Işık Kaynağı        |
| Işık Rengi          |
| Koli Ölçüsü (cm)    |
| Ölçüler (UxGxY)(mm) |
| Delik Ölçüsü (mm)   |
| Ek Bilgiler         |
| IP Koruma Sınıfı    |

|                      |
|----------------------|
| Alüminyum            |
| Beyaz                |
| Entegre LED 8W / 36° |
| 3000K-497 lm         |
| 50x42x36,5 / 48 Ad.  |
| -xØ61x75             |
| Ø55                  |
| Lifud sürücülü       |
| IP20                 |

**LS555 S** 59,75 USD  
Sabit LED Spot

bridgelux.inside

LED  
CE



|                      |
|----------------------|
| Alüminyum            |
| Siyah                |
| Entegre LED 8W / 36° |
| 3000K-497 lm         |
| 50x42x36,5 / 48 Ad.  |
| -xØ61x75             |
| Ø55                  |
| Lifud sürücülü       |
| IP20                 |

**LS554 B** 91,00 USD  
Hareketli LED Spot

bridgelux.inside

LED  
CE



|                     |
|---------------------|
| Malzeme             |
| Renk                |
| Işık Kaynağı        |
| Işık Rengi          |
| Koli Ölçüsü (cm)    |
| Ölçüler (UxGxY)(mm) |
| Delik Ölçüsü (mm)   |
| Ek Bilgiler         |
| IP Koruma Sınıfı    |

|                       |
|-----------------------|
| Alüminyum             |
| Beyaz                 |
| Entegre LED 11W / 36° |
| 3000K-730 lm          |
| 50x42x41 / 48 Ad.     |
| -xØ81x90              |
| Ø75                   |
| Lifud sürücülü        |
| IP20                  |

**LS554 C** 91,00 USD  
Hareketli LED Spot

bridgelux.inside

LED  
CE

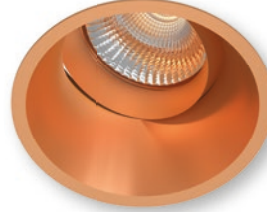

|                       |
|-----------------------|
| Alüminyum             |
| Bakır                 |
| Entegre LED 11W / 36° |
| 3000K-730 lm          |
| 50x42x41 / 48 Ad.     |
| -xØ81x90              |
| Ø75                   |
| Lifud sürücülü        |
| IP20                  |

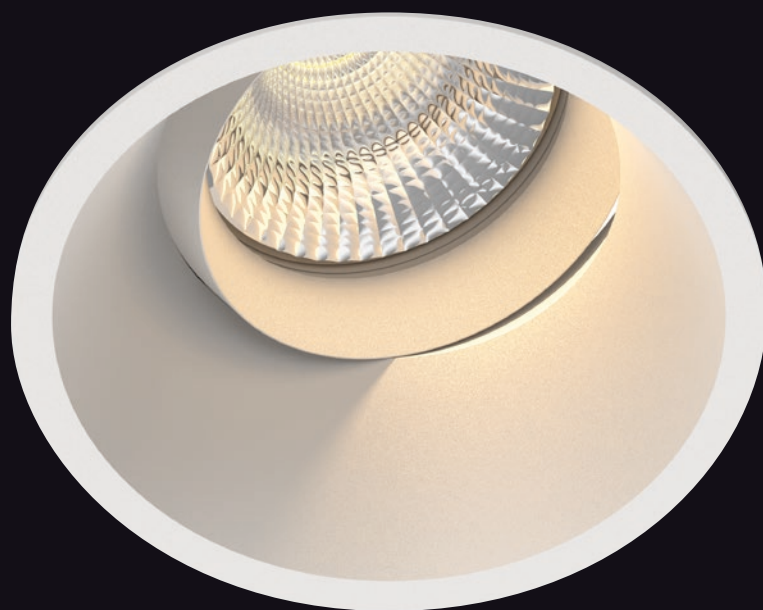

LS555 B

LS554 B

**JD225 B 23,00 USD**  
Sabit Spot

CE



|                     |                       |
|---------------------|-----------------------|
| Malzeme             | Alüminyum             |
| Renk                | Beyaz                 |
| Işık Kaynağı        | GU10 5W (Dahil değil) |
| Işık Rengi          | -                     |
| Koli Ölçüsü (cm)    | 38x29x28 / 36 Ad.     |
| Ölçüler (UxGxY)(mm) | -xØ86x95              |
| Delik Ölçüsü (mm)   | Ø80                   |
| Ek Bilgiler         | -                     |
| IP Koruma Sınıfı    | IP20                  |

**JD225 S 23,00 USD**  
Sabit Spot

CE



|                     |                       |
|---------------------|-----------------------|
| Malzeme             | Alüminyum             |
| Renk                | Siyah                 |
| Işık Kaynağı        | GU10 5W (Dahil değil) |
| Işık Rengi          | -                     |
| Koli Ölçüsü (cm)    | 38x29x28 / 36 Ad.     |
| Ölçüler (UxGxY)(mm) | -xØ86x95              |
| Delik Ölçüsü (mm)   | Ø80                   |
| Ek Bilgiler         | -                     |
| IP Koruma Sınıfı    | IP20                  |

**JD644 B 13,75 USD**  
Sabit Spot

CE



|                     |                       |
|---------------------|-----------------------|
| Malzeme             | Alüminyum             |
| Renk                | Mat Beyaz             |
| Işık Kaynağı        | GU10 5W (Dahil değil) |
| Işık Rengi          | -                     |
| Koli Ölçüsü (cm)    | 38x30x56 / 50 Ad.     |
| Ölçüler (UxGxY)(mm) | -xØ75x88              |
| Delik Ölçüsü (mm)   | Ø70                   |
| Ek Bilgiler         | -                     |
| IP Koruma Sınıfı    | IP20                  |

**JD644 S 13,75 USD**  
Sabit Spot

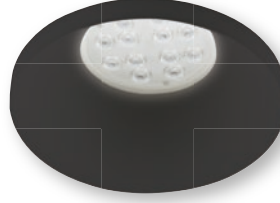

|                     |                       |
|---------------------|-----------------------|
| Malzeme             | Alüminyum             |
| Renk                | Mat Siyah             |
| Işık Kaynağı        | GU10 5W (Dahil değil) |
| Işık Rengi          | -                     |
| Koli Ölçüsü (cm)    | 38x30x56 / 50 Ad.     |
| Ölçüler (UxGxY)(mm) | -xØ75x88              |
| Delik Ölçüsü (mm)   | Ø70                   |
| Ek Bilgiler         | -                     |
| IP Koruma Sınıfı    | IP20                  |

**JH721 B 11,00 USD**  
Sabit Spot



|                     |                                    |
|---------------------|------------------------------------|
| Malzeme             | Alüminyum                          |
| Renk                | Beyaz                              |
| Işık Kaynağı        | GU10 5W (Ampul ve duy dahil değil) |
| Işık Rengi          | -                                  |
| Koli Ölçüsü (cm)    | 45x19x32 / 50 Ad.                  |
| Ölçüler (UxGxY)(mm) | 75x75x60                           |
| Delik Ölçüsü (mm)   | Ø65                                |
| Ek Bilgiler         | -                                  |
| IP Koruma Sınıfı    | IP20                               |

**JH721 S 11,00 USD**  
Sabit Spot



|                     |                                    |
|---------------------|------------------------------------|
| Malzeme             | Alüminyum                          |
| Renk                | Siyah                              |
| Işık Kaynağı        | GU10 5W (Ampul ve duy dahil değil) |
| Işık Rengi          | -                                  |
| Koli Ölçüsü (cm)    | 45x19x32 / 50 Ad.                  |
| Ölçüler (UxGxY)(mm) | 75x75x60                           |
| Delik Ölçüsü (mm)   | Ø65                                |
| Ek Bilgiler         | -                                  |
| IP Koruma Sınıfı    | IP20                               |

**JH662 B 18,00 USD**  
Dirsek spot



|                     |                              |
|---------------------|------------------------------|
| Malzeme             | Alüminyum                    |
| Renk                | Beyaz                        |
| Işık Kaynağı        | GU10 5W (Dahil Değil)        |
| Işık Rengi          | -                            |
| Koli Ölçüsü (cm)    | 36.5x36.5x34 / 36 Ad.        |
| Ölçüler (UxGxY)(mm) | -xØ106x104                   |
| Delik Ölçüsü (mm)   | Ø90                          |
| Ek Bilgiler         | Yönlendirilebilir, Hareketli |
| IP Koruma Sınıfı    | IP20                         |

**JH662 S 18,00 USD**  
Dirsek spot



|                     |                              |
|---------------------|------------------------------|
| Malzeme             | Alüminyum                    |
| Renk                | Siyah                        |
| Işık Kaynağı        | GU10 5W (Dahil Değil)        |
| Işık Rengi          | -                            |
| Koli Ölçüsü (cm)    | 36.5x36.5x34 / 36 Ad.        |
| Ölçüler (UxGxY)(mm) | -xØ106x104                   |
| Delik Ölçüsü (mm)   | Ø90                          |
| Ek Bilgiler         | Yönlendirilebilir, Hareketli |
| IP Koruma Sınıfı    | IP20                         |

**JH730 B 13,00 USD**  
Sabit Spot



|                     |                                   |
|---------------------|-----------------------------------|
| Malzeme             | Alüminyum                         |
| Renk                | Beyaz                             |
| Işık Kaynağı        | GU10 5W (Dahil Değil)             |
| Işık Rengi          | -                                 |
| Koli Ölçüsü (cm)    | 38x29x28 / 36 Ad.                 |
| Ölçüler (UxGxY)(mm) | -xØ82x114                         |
| Delik Ölçüsü (mm)   | Ø75                               |
| Ek Bilgiler         | Darklight, Önden ampul değiştirme |
| IP Koruma Sınıfı    | IP20                              |

**JH730 S 13,00 USD**  
Sabit Spot



|                     |                                   |
|---------------------|-----------------------------------|
| Malzeme             | Alüminyum                         |
| Renk                | Siyah                             |
| Işık Kaynağı        | GU10 5W (Dahil Değil)             |
| Işık Rengi          | -                                 |
| Koli Ölçüsü (cm)    | 38x29x28 / 36 Ad.                 |
| Ölçüler (UxGxY)(mm) | -xØ82x114                         |
| Delik Ölçüsü (mm)   | Ø75                               |
| Ek Bilgiler         | Darklight, Önden ampul değiştirme |
| IP Koruma Sınıfı    | IP20                              |

**JH720 B 27,75 USD**  
Hareketli Spot



|                     |  |
|---------------------|--|
| Malzeme             | Alüminyum                                    |
| Renk                | Beyaz  |
| Işık Kaynağı        | GU10 5W (Dahil değil)                        |
| Işık Rengi          | -  |
| Koli Ölçüsü (cm)    | 38x29x33.5 / 36 Ad.                          |
| Ölçüler (UxGxY)(mm) | 82x82x95                                     |
| Delik Ölçüsü (mm)   | Ø75  |
| Ek Bilgiler         | Darklight, Hareketli, Önden ampul değiştirme |
| IP Koruma Sınıfı    | IP20   |

**JH720 S 27,75 USD**  
Hareketli Spot



|                     |  |
|---------------------|--|
| Malzeme             | Alüminyum                                    |
| Renk                | Siyah  |
| Işık Kaynağı        | GU10 5W (Dahil değil)                        |
| Işık Rengi          | -  |
| Koli Ölçüsü (cm)    | 38x29x33.5 / 36 Ad.                          |
| Ölçüler (UxGxY)(mm) | 82x82x95                                     |
| Delik Ölçüsü (mm)   | Ø75  |
| Ek Bilgiler         | Darklight, Hareketli, Önden ampul değiştirme |
| IP Koruma Sınıfı    | IP20   |

**LS450** 18,00 USD  
Star Light

OSRAM inside

LED  
CE



|                     |                          |
|---------------------|--------------------------|
| Malzeme             | Alüminyum                |
| Renk                | Beyaz & Siyah            |
| Işık Kaynağı        | Entegre LED 2W / 15°     |
| Işık Rengi          | 3000 K-72 lm             |
| Koli Ölçüsü (cm)    | 38,5x32,5x27,5 / 150 Ad. |
| Ölçüler (UxGxY)(mm) | Ø30x24                   |
| Delik Ölçüsü (mm)   | Ø25                      |
| Ek Bilgiler         | Osram çip/Lifud sürücülü |
| IP Koruma Sınıfı    | IP20                     |

**LS451 B** 19,25 USD  
LED Spot

OSRAM inside

LED  
CE



|                     |                          |
|---------------------|--------------------------|
| Malzeme             | Alüminyum                |
| Renk                | Beyaz & Siyah            |
| Işık Kaynağı        | Entegre LED 3W / 15°     |
| Işık Rengi          | 3000 K-134 lm            |
| Koli Ölçüsü (cm)    | 38,5x32,5x27,5 / 150 Ad. |
| Ölçüler (UxGxY)(mm) | Ø40x30,8                 |
| Delik Ölçüsü (mm)   | Ø35                      |
| Ek Bilgiler         | Osram çip/Lifud sürücülü |
| IP Koruma Sınıfı    | IP20                     |

**LS453** 37,25 USD  
LED Banyo Spot

EPISTAR inside

LED  
CE



|                     |                      |
|---------------------|----------------------|
| Malzeme             | Alüminyum            |
| Renk                | Krom                 |
| Işık Kaynağı        | Entegre LED 6W / 36° |
| Işık Rengi          | 3000 K-480 lm        |
| Koli Ölçüsü (cm)    | 51x21x52 / 50 Ad.    |
| Ölçüler (UxGxY)(mm) | -xØ85x47             |
| Delik Ölçüsü (mm)   | Ø75                  |
| Ek Bilgiler         | Sürücülü, Kaplama    |
| IP Koruma Sınıfı    | IP65                 |

**JH680 B** 24,75 USD  
Camlı Banyo Spot



|                     |                                |
|---------------------|--------------------------------|
| Malzeme             | Alüminyum, Zamak               |
| Renk                | Beyaz                          |
| Işık Kaynağı        | GU10 5W (Dahil değil)          |
| Işık Rengi          | -                              |
| Koli Ölçüsü (cm)    | 32x32x34 / 36 Ad.              |
| Ölçüler (UxGxY)(mm) | -xØ86x84                       |
| Delik Ölçüsü (mm)   | Ø73                            |
| Ek Bilgiler         | Darklight, Isıya dayanıklı cam |
| IP Koruma Sınıfı    | IP65                           |

**JH679 B** 25,00 USD  
Camlı Banyo Spot



CE

|                     |                       |
|---------------------|-----------------------|
| Malzeme             | Alüminyum             |
| Renk                | Beyaz                 |
| Işık Kaynağı        | GU10 5W (Dahil değil) |
| Işık Rengi          | -                     |
| Koli Ölçüsü (cm)    | 38x29x28 / 36 Ad.     |
| Ölçüler (UxGxY)(mm) | -xØ80x80              |
| Delik Ölçüsü (mm)   | Ø70                   |
| Ek Bilgiler         | -                     |
| IP Koruma Sınıfı    | IP44                  |

**LW459 B** 47,50 USD  
LED Duvar Armatürü

EPISTAR inside

LED  
CE



|                     |                                 |
|---------------------|---------------------------------|
| Malzeme             | Alüminyum                       |
| Renk                | Beyaz                           |
| Işık Kaynağı        | Entegre LED 4W / 120°           |
| Işık Rengi          | 3000 K-200 lm                   |
| Koli Ölçüsü (cm)    | 54x22x24 / 30 Ad.               |
| Ölçüler (UxGxY)(mm) | 95x94x45                        |
| Delik Ölçüsü (mm)   | 85x93                           |
| Ek Bilgiler         | Dahili sürücülü, Plastik kasalı |
| IP Koruma Sınıfı    | IP44                            |

**LW459 AN** 47,50 USD  
LED Duvar Armatürü

EPISTAR inside

LED  
CE



|                     |                                 |
|---------------------|---------------------------------|
| Malzeme             | Alüminyum                       |
| Renk                | Antrasit                        |
| Işık Kaynağı        | Entegre LED 4W / 120°           |
| Işık Rengi          | 3000 K-200 lm                   |
| Koli Ölçüsü (cm)    | 54x22x24 / 30 Ad.               |
| Ölçüler (UxGxY)(mm) | 95x94x45                        |
| Delik Ölçüsü (mm)   | 85x93                           |
| Ek Bilgiler         | Dahili sürücülü, Plastik kasalı |
| IP Koruma Sınıfı    | IP44                            |



Premium  
Dış cephe  
Armatürleri

**LG927 216,25 USD**  
LED Gömme Bahçe Armatürü

OSRAM  inside

LED  
CE

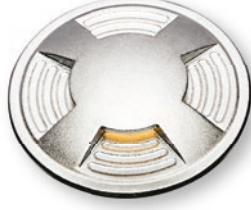

|                     |   |
|---------------------|---|
| Malzeme             | Alüminyum, Paslanmaz Çelik Çerçeve 316 S.S. |
| Renk                | Paslanmaz Çelik                             |
| Işık Kaynağı        | Entegre LED 2W / 360°                       |
| Işık Rengi          | 3000 K-100 lm                               |
| Koli Ölçüsü (cm)    | 42x22x20 / 8 Ad.                            |
| Ölçüler (UxGxY)(mm) | -xØ70x133                                   |
| Delik Ölçüsü (mm)   | Ø59   |
| Ek Bilgiler         | Dahili sürücülü, Plastik kasa               |
| IP Koruma Sınıfı    | IP67  |

**LG928 216,25 USD**  
LED Gömme Bahçe Armatürü

OSRAM  inside

LED  
CE



|                     |   |
|---------------------|---|
| Malzeme             | Alüminyum, Paslanmaz Çelik Çerçeve 316 S.S. |
| Renk                | Paslanmaz Çelik                             |
| Işık Kaynağı        | Entegre LED 2W / 30°                        |
| Işık Rengi          | 3000 K-100 lm                               |
| Koli Ölçüsü (cm)    | 42x22x20 / 8 Ad.                            |
| Ölçüler (UxGxY)(mm) | -xØ70x133                                   |
| Delik Ölçüsü (mm)   | Ø59   |
| Ek Bilgiler         | Dahili sürücülü, Plastik kasa               |
| IP Koruma Sınıfı    | IP67  |

**LG982 150,00 USD**  
LED Gömme Bahçe Armatürü

EPISTAR  inside

LED  
CE

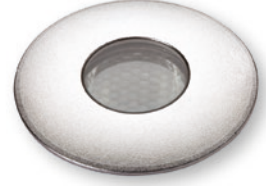

|                     |   |
|---------------------|---|
| Malzeme             | Alüminyum, Paslanmaz Çelik Çerçeve 316 S.S. |
| Renk                | Paslanmaz Çelik                             |
| Işık Kaynağı        | Entegre LED 3.5W / 32°                      |
| Işık Rengi          | 3000 K-150 lm                               |
| Koli Ölçüsü (cm)    | 50x22.5x55 / 24 Ad.                         |
| Ölçüler (UxGxY)(mm) | -xØ55x96                                    |
| Delik Ölçüsü (mm)   | Ø47   |
| Ek Bilgiler         | Dahili sürücülü, Plastik kasa               |
| IP Koruma Sınıfı    | IP67  |

**LG926 362,25 USD**  
LED Gömme Bahçe Armatürü

OSRAM  inside

LED  
CE



|                     |   |
|---------------------|---|
| Malzeme             | Alüminyum, Paslanmaz Çelik Çerçeve 316 S.S. |
| Renk                | Paslanmaz Çelik                             |
| Işık Kaynağı        | Entegre LED 6x2W / 25°                      |
| Işık Rengi          | 3000 K-740 lm                               |
| Koli Ölçüsü (cm)    | 37x24x23 / 6 Ad.                            |
| Ölçüler (UxGxY)(mm) | 328x63x90                                   |
| Delik Ölçüsü (mm)   | 313x58x90                                   |
| Ek Bilgiler         | Dahili sürücülü, Plastik kasa               |
| IP Koruma Sınıfı    | IP67  |

**LW470 199,50 USD**  
LED Bahçe Aplik

CREE inside

LED  
CE

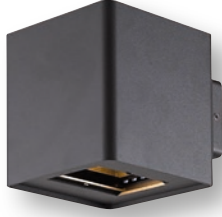

|                     |                                    |
|---------------------|------------------------------------|
| Malzeme             | Alüminyum                          |
| Renk                | Antrasit                           |
| Işık Kaynağı        | Entegre LED 2x7W / 30°-120°        |
| Işık Rengi          | 3000 K-880 lm                      |
| Koli Ölçüsü (cm)    | 32x25x27 / 8 Ad.                   |
| Ölçüler (UxGxY)(mm) | 105x100x119 / Rozans 80x50         |
| Delik Ölçüsü (mm)   | -                                  |
| Ek Bilgiler         | Sürücülü, Işık açısı ayarlanabilir |
| IP Koruma Sınıfı    | IP54                               |

**LW449 99,00 USD**  
LED Bahçe Aplik

CREE inside

LED  
CE

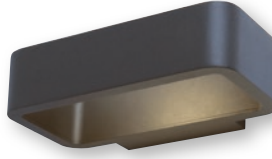

|                     |                       |
|---------------------|-----------------------|
| Malzeme             | Alüminyum             |
| Renk                | Antrasit              |
| Işık Kaynağı        | Entegre LED 6W / 120° |
| Işık Rengi          | 3000 K-207 lm         |
| Koli Ölçüsü (cm)    | 39x30x24,5 / 12 Ad.   |
| Ölçüler (UxGxY)(mm) | 220x55x131            |
| Delik Ölçüsü (mm)   | -                     |
| Ek Bilgiler         | Dahili sürücülü       |
| IP Koruma Sınıfı    | IP54                  |

**LW703 102,75 USD**  
LED Wallwasher

bridgelux inside

LED  
CE



|                     |   |
|---------------------|---|
| Malzeme             | Alüminyum                                 |
| Renk                | Antrasit                                  |
| Işık Kaynağı        | Entegre LED 2x3W / 10°                    |
| Işık Rengi          | 3000K-300 lm                              |
| Koli Ölçüsü (cm)    | 38x30x18 / 20 Ad.                         |
| Ölçüler (UxGxY)(mm) | 130x70x62                                 |
| Delik Ölçüsü (mm)   | -   |
| Ek Bilgiler         | Dahili sürücülü, aşağı-yukarı 3m ışık izi |
| IP Koruma Sınıfı    | IP54                                      |

**LW428 101,25 USD**  
LED Bahçe Aplik

CREE inside

LED  
CE



|                     |                                      |
|---------------------|--------------------------------------|
| Malzeme             | Alüminyum                            |
| Renk                | Antrasit                             |
| Işık Kaynağı        | Entegre LED 4W / 100°                |
| Işık Rengi          | 3000 K-150 lm                        |
| Koli Ölçüsü (cm)    | 30x17x23 / 24 Ad.                    |
| Ölçüler (UxGxY)(mm) | 88x65x40                             |
| Delik Ölçüsü (mm)   | -                                    |
| Ek Bilgiler         | Dahili sürücülü, Isıya dayanıklı cam |
| IP Koruma Sınıfı    | IP54                                 |

**JW954 S 122,00 USD**  
Bahçe Aplik

CE



|                     |                         |
|---------------------|-------------------------|
| Malzeme             | Alüminyum               |
| Renk                | Siyah                   |
| Işık Kaynağı        | GU10 2x5W (Dahil Değil) |
| Işık Rengi          | -                       |
| Koli Ölçüsü (cm)    | 45x24,5x24 / 12 Ad.     |
| Ölçüler (UxGxY)(mm) | 200xØ70x110             |
| Delik Ölçüsü (mm)   | -                       |
| Ek Bilgiler         | Isıya dayanıklı cam     |
| IP Koruma Sınıfı    | IP65                    |

**LW473** 172,25 USD  
LED Bahçe Aplik

CREE inside

LED  
CE



|                     |                              |
|---------------------|------------------------------|
| Malzeme             | Alüminyum                    |
| Renk                | Antrasit                     |
| Işık Kaynağı        | Entegre LED 2x11W / 36°      |
| Işık Rengi          | 3000 K-2158 lm               |
| Koli Ölçüsü (cm)    | 15,5x11x24 / 12 Ad.          |
| Ölçüler (UxGxY)(mm) | 195xØ100x150 / Rozans 100x80 |
| Delik Ölçüsü (mm)   | -                            |
| Ek Bilgiler         | Eaglerise sürücülü           |
| IP Koruma Sınıfı    | IP54                         |

**LW474** 115,50 USD  
LED Bahçe Aplik

CREE inside

LED  
CE



|                     |                              |
|---------------------|------------------------------|
| Malzeme             | Alüminyum                    |
| Renk                | Antrasit                     |
| Işık Kaynağı        | Entegre LED 11W / 36°        |
| Işık Rengi          | 3000 K-1524 lm               |
| Koli Ölçüsü (cm)    | 15,5x11x12,5 / 12 Ad.        |
| Ölçüler (UxGxY)(mm) | 120xØ100x200 / Rozans 100x80 |
| Delik Ölçüsü (mm)   | -                            |
| Ek Bilgiler         | Eaglerise sürücülü           |
| IP Koruma Sınıfı    | IP54                         |

**LW472** 127,75 USD  
LED Bahçe Aplik

CREE inside

LED  
CE



|                     |                               |
|---------------------|-------------------------------|
| Malzeme             | Alüminyum                     |
| Renk                | Antrasit                      |
| Işık Kaynağı        | Entegre LED 11W / 36°         |
| Işık Rengi          | 3000 K-1524 lm                |
| Koli Ölçüsü (cm)    | 21x11x12,5 / 12 Ad.           |
| Ölçüler (UxGxY)(mm) | 120xØ100x100 / Rozans 100x80  |
| Delik Ölçüsü (mm)   | -                             |
| Ek Bilgiler         | Eaglerise sürücülü, hareketli |
| IP Koruma Sınıfı    | IP54                          |



LW460 200,75 USD  
LED Bahçe Aplik

LUMILEDS inside

LED  
CE  
NEW



|                     |                                 |
|---------------------|---------------------------------|
| Malzeme             | Alüminyum, Opal PC              |
| Renk                | Antrasit                        |
| Işık Kaynağı        | Entegre LED 8W / 104°           |
| Işık Rengi          | 3000K-547lm                     |
| Koli Ölçüsü (cm)    | 45,5x45,5x39,5/12 Ad.           |
| Ölçüler (UxGxY)(mm) | -xØ180x90/Rozans Ø65x60         |
| Delik Ölçüsü (mm)   | -                               |
| Ek Bilgiler         | KGP sürücülü,360°/ 90°Hareketli |
| IP Koruma Sınıfı    | IP65                            |

LW469 251,75 USD  
LED Bahçe Aplik

PHILIPS inside

LED  
CE



|                     |                         |
|---------------------|-------------------------|
| Malzeme             | Alüminyum, Opal PC      |
| Renk                | Antrasit                |
| Işık Kaynağı        | Entegre LED 9,5W / 106° |
| Işık Rengi          | 3000K-802lm             |
| Koli Ölçüsü (cm)    | 46x30,5x31/4 Ad.        |
| Ölçüler (UxGxY)(mm) | -xØ240x82/Rozans Ø85x60 |
| Delik Ölçüsü (mm)   | -                       |
| Ek Bilgiler         | KGP sürücülü, Hareketli |
| IP Koruma Sınıfı    | IP65                    |

LW462 118,25 USD  
LED Bahçe Aplik

PHILIPS inside

LED  
CE  
NEW

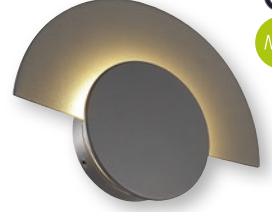

|                     |                            |
|---------------------|----------------------------|
| Malzeme             | Alüminyum, Opal PC         |
| Renk                | Antrasit                   |
| Işık Kaynağı        | Entegre LED 10W / 166°     |
| Işık Rengi          | 3000K-200lm                |
| Koli Ölçüsü (cm)    | 41x28,5x25/8Ad.            |
| Ölçüler (UxGxY)(mm) | Ø220x36/Rozans Ø155x36     |
| Delik Ölçüsü (mm)   | -                          |
| Ek Bilgiler         | 360° Hareketli ışık efekti |
| IP Koruma Sınıfı    | IP54                       |

JW934 AN 104,75 USD  
Bahçe Aplik

CE

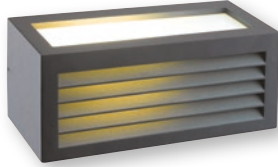

|                     |                              |
|---------------------|------------------------------|
| Malzeme             | Alüminyum                    |
| Renk                | Antrasit                     |
| Işık Kaynağı        | E27 Spiral 20W (Dahil değil) |
| Işık Rengi          | -                            |
| Koli Ölçüsü (cm)    | 50x25.5x28 / 8 Ad.           |
| Ölçüler (UxGxY)(mm) | 250x110x108                  |
| Delik Ölçüsü (mm)   | -                            |
| Ek Bilgiler         | Opal difüzör                 |
| IP Koruma Sınıfı    | IP54                         |

JW939 AN 112,50 USD  
Bahçe Aplik

CE



|                     |                                |
|---------------------|--------------------------------|
| Malzeme             | Alüminyum                      |
| Renk                | Antrasit                       |
| Işık Kaynağı        | E27 Spiral 2x20W (Dahil değil) |
| Işık Rengi          | -                              |
| Koli Ölçüsü (cm)    | 44.5x32.5x31 / 8 Ad.           |
| Ölçüler (UxGxY)(mm) | 284x148x98                     |
| Delik Ölçüsü (mm)   | -                              |
| Ek Bilgiler         | Opal difüzör                   |
| IP Koruma Sınıfı    | IP54                           |

LW939 238,75 USD  
LED Bahçe Aplik

PHILIPS inside

LED  
CE



|                     |                      |
|---------------------|----------------------|
| Malzeme             | Alüminyum, Opal PC   |
| Renk                | Antrasit&Ahşap       |
| Işık Kaynağı        | Entegre LED 9W / 68° |
| Işık Rengi          | 3000K-303 lm         |
| Koli Ölçüsü (cm)    | 60x32,5x29 / 8 Ad.   |
| Ölçüler (UxGxY)(mm) | 250x125x126          |
| Delik Ölçüsü (mm)   | -                    |
| Ek Bilgiler         | KGP sürücülü         |
| IP Koruma Sınıfı    | IP54                 |

LW700 85,75 USD  
LED Tavan Armatürü

LED  
CE



|                     |                               |
|---------------------|-------------------------------|
| Malzeme             | Alüminyum                     |
| Renk                | Antrasit                      |
| Işık Kaynağı        | Entegre LED 13W / 120°        |
| Işık Rengi          | 3000 K-800 lm                 |
| Koli Ölçüsü (cm)    | 38,5x20,5x22 / 6 Ad.          |
| Ölçüler (UxGxY)(mm) | Ø183x48                       |
| Delik Ölçüsü (mm)   | -                             |
| Ek Bilgiler         | Opal PC difüzör, DOB sürücülü |
| IP Koruma Sınıfı    | IP54                          |

LW701 117,75 USD  
LED Bahçe Aplik

LED  
CE



|                     |                           |
|---------------------|---------------------------|
| Malzeme             | Alüminyum                 |
| Renk                | Antrasit                  |
| Işık Kaynağı        | Entegre LED 18W / 120°    |
| Işık Rengi          | 3000 K-1100 lm            |
| Koli Ölçüsü (cm)    | 25,5x18,5x50,5 / 8 Ad.    |
| Ölçüler (UxGxY)(mm) | 220x110x71                |
| Delik Ölçüsü (mm)   | -                         |
| Ek Bilgiler         | Opal PC difüzör, Sürücülü |
| IP Koruma Sınıfı    | IP54                      |

LW702 112,50 USD  
LED Bahçe Aplik

San'an inside

LED  
CE



|                     |                    |
|---------------------|--------------------|
| Malzeme             | Alüminyum, Opal PC |
| Renk                | Antrasit           |
| Işık Kaynağı        | Entegre LED 12W    |
| Işık Rengi          | 3000K-400 lm       |
| Koli Ölçüsü (cm)    | 31x20x24 / 10 Ad.  |
| Ölçüler (UxGxY)(mm) | 180x55x104         |
| Delik Ölçüsü (mm)   | -                  |
| Ek Bilgiler         | Kegu sürücülü      |
| IP Koruma Sınıfı    | IP54               |

**LW425 110,25 USD**  
LED Duvar Armatürü

EPISTAR inside



|                     |                                   |
|---------------------|-----------------------------------|
| Malzeme             | Alüminyum                         |
| Renk                | Gri                               |
| Işık Kaynağı        | Entegre LED 3W / 80°              |
| Işık Rengi          | 3000 K-150 lm                     |
| Koli Ölçüsü (cm)    | 29x20x29 / 18 Ad.                 |
| Ölçüler (UxGxY)(mm) | -xØ79x75                          |
| Delik Ölçüsü (mm)   | Ø70                               |
| Ek Bilgiler         | Dahili sürücülü, Plastik kör kasa |
| IP Koruma Sınıfı    | IP65                              |

**LW479 39,50 USD**  
LED Duvar Armatürü

CREE inside



|                     |                               |
|---------------------|-------------------------------|
| Malzeme             | Alüminyum, PC                 |
| Renk                | Antrasit                      |
| Işık Kaynağı        | Entegre LED 3W / 12°          |
| Işık Rengi          | 3000K-60 lm                   |
| Koli Ölçüsü (cm)    | 42x37x18 / 50 Ad.             |
| Ölçüler (UxGxY)(mm) | -xØ65x60                      |
| Delik Ölçüsü (mm)   | Ø60                           |
| Ek Bilgiler         | Dahili sürücülü, Plastik kasa |
| IP Koruma Sınıfı    | IP65                          |

**LW477 118,75 USD**  
LED Duvar Armatürü

EPISTAR inside



|                     |                                   |
|---------------------|-----------------------------------|
| Malzeme             | Alüminyum                         |
| Renk                | Antrasit                          |
| Işık Kaynağı        | Entegre LED 3.6W / 33°            |
| Işık Rengi          | 3000 K- 77 lm                     |
| Koli Ölçüsü (cm)    | 42x22,5x41,5 / 24 Ad.             |
| Ölçüler (UxGxY)(mm) | 107x75x65                         |
| Delik Ölçüsü (mm)   |                                   |
| Ek Bilgiler         | Dahili sürücülü, Plastik kör kasa |
| IP Koruma Sınıfı    | IP65                              |

**LW478 118,75 USD**  
LED Duvar Armatürü

EPISTAR inside



|                     |                                   |
|---------------------|-----------------------------------|
| Malzeme             | Alüminyum                         |
| Renk                | Antrasit                          |
| Işık Kaynağı        | Entegre LED 3.6W / 48°            |
| Işık Rengi          | 3000 K- 99 lm                     |
| Koli Ölçüsü (cm)    | 42x22,5x41,5 / 24 Ad.             |
| Ölçüler (UxGxY)(mm) | 75x107x65                         |
| Delik Ölçüsü (mm)   |                                   |
| Ek Bilgiler         | Dahili sürücülü, Plastik kör kasa |
| IP Koruma Sınıfı    | IP65                              |



LG912



LG910

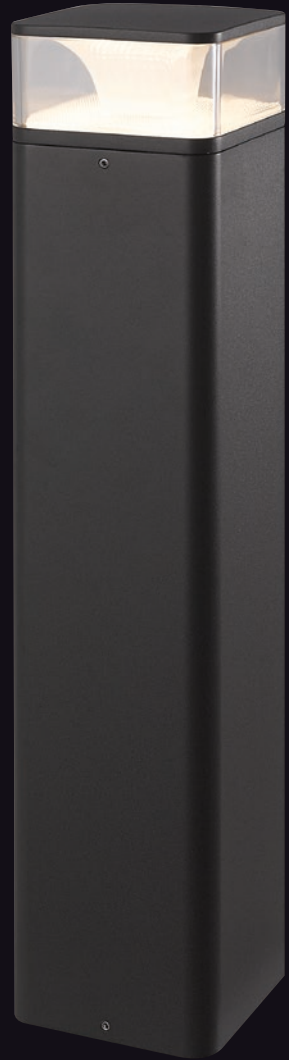

LG911

**LG912 167,50 USD**  
LED Bahçe Aplik

EVERLIGHT inside



|                     |                        |
|---------------------|------------------------|
| Malzeme             | Alüminyum, PC          |
| Renk                | Antrasit               |
| Işık Kaynağı        | Entegre LED 6W / 360°  |
| Işık Rengi          | 3000K-389 lm           |
| Koli Ölçüsü (cm)    | 31,5x26,5x35,5 / 8 Ad. |
| Ölçüler (UxGxY)(mm) | 135x101x131            |
| Delik Ölçüsü (mm)   | -                      |
| Ek Bilgiler         | Dahili sürücülü        |
| IP Koruma Sınıfı    | IP65                   |

**LG910 212,25 USD**  
LED Bahçe Direk

EVERLIGHT inside



|                     |                       |
|---------------------|-----------------------|
| Malzeme             | Alüminyum, PC         |
| Renk                | Antrasit              |
| Işık Kaynağı        | Entegre LED 6W / 360° |
| Işık Rengi          | 3000K-389 lm          |
| Koli Ölçüsü (cm)    | 52,5x26,5x20 / 8 Ad.  |
| Ölçüler (UxGxY)(mm) | 101x101x250           |
| Delik Ölçüsü (mm)   | -                     |
| Ek Bilgiler         | Dahili sürücülü       |
| IP Koruma Sınıfı    | IP65                  |

**LG911 275,25 USD**  
LED Bahçe Direk

EVERLIGHT inside



|                     |                       |
|---------------------|-----------------------|
| Malzeme             | Alüminyum, PC         |
| Renk                | Antrasit              |
| Işık Kaynağı        | Entegre LED 6W / 360° |
| Işık Rengi          | 3000K-389 lm          |
| Koli Ölçüsü (cm)    | 26,5x26,5x55 / 4 Ad.  |
| Ölçüler (UxGxY)(mm) | 101x101x500           |
| Delik Ölçüsü (mm)   | -                     |
| Ek Bilgiler         | Dahili sürücülü       |
| IP Koruma Sınıfı    | IP65                  |

**LG990 286,50 USD**  
LED Bahçe Baba

CREE inside



|                     |                        |
|---------------------|------------------------|
| Malzeme             | Alüminyum              |
| Renk                | Antrasit               |
| Işık Kaynağı        | Entegre LED 12W / 360° |
| Işık Rengi          | 3000 K-653 lm          |
| Koli Ölçüsü (cm)    | 46.5x46.5x27 / 4 Ad.   |
| Ölçüler (UxGxY)(mm) | 180x180x230            |
| Delik Ölçüsü (mm)   | -                      |
| Ek Bilgiler         | Dahili sürücülü        |
| IP Koruma Sınıfı    | IP54                   |

**LG991 356,75 USD**  
LED Bahçe Direk

CREE inside



|                     |                        |
|---------------------|------------------------|
| Malzeme             | Alüminyum              |
| Renk                | Antrasit               |
| Işık Kaynağı        | Entegre LED 12W / 360° |
| Işık Rengi          | 3000 K-653 lm          |
| Koli Ölçüsü (cm)    | 54x46.5x24 / 2 Ad.     |
| Ölçüler (UxGxY)(mm) | 180x180x500            |
| Delik Ölçüsü (mm)   | -                      |
| Ek Bilgiler         | Dahili sürücülü        |
| IP Koruma Sınıfı    | IP54                   |

**LG905 287,00 USD**  
LED Bahçe Direk

CREE inside



|                     |                            |
|---------------------|----------------------------|
| Malzeme             | Alüminyum                  |
| Renk                | Antrasit                   |
| Işık Kaynağı        | Entegre LED 8W / 120°      |
| Işık Rengi          | 3000 K-480 lm              |
| Koli Ölçüsü (cm)    | 67x42x20 / 4 Ad.           |
| Ölçüler (UxGxY)(mm) | 160x50x600                 |
| Delik Ölçüsü (mm)   | -                          |
| Ek Bilgiler         | Hareketli, Dahili sürücülü |
| IP Koruma Sınıfı    | IP65                       |

**LG995 136,50 USD**  
LED Bahçe Baba, Kazıklı

OSRAM inside



|                     |                        |
|---------------------|------------------------|
| Malzeme             | Alüminyum              |
| Renk                | Antrasit               |
| Işık Kaynağı        | Entegre LED 12W / 125° |
| Işık Rengi          | 3000 K- 486 lm         |
| Koli Ölçüsü (cm)    | 76x31x23 / 10Ad.       |
| Ölçüler (UxGxY)(mm) | -xØ130x-x170x210       |
| Delik Ölçüsü (mm)   | -                      |
| Ek Bilgiler         | Sürücülü, + Kazık      |
| IP Koruma Sınıfı    | IP54                   |

**LG996 282,50 USD**  
LED Bahçe Direk

OSRAM inside



|                     |                        |
|---------------------|------------------------|
| Malzeme             | Alüminyum, PC          |
| Renk                | Antrasit               |
| Işık Kaynağı        | Entegre LED 12W / 125° |
| Işık Rengi          | 3000K-570 lm           |
| Koli Ölçüsü (cm)    | 32x32x69 / 4 Ad.       |
| Ölçüler (UxGxY)(mm) | -xØ132x650             |
| Delik Ölçüsü (mm)   | -                      |
| Ek Bilgiler         | Dahili sürücülü        |
| IP Koruma Sınıfı    | IP54                   |

**LG461 285,00 USD**  
LED Bahçe Direk

LUMILEDS inside



|                     |                                  |
|---------------------|----------------------------------|
| Malzeme             | Alüminyum, Opal PC               |
| Renk                | Antrasit                         |
| Işık Kaynağı        | Entegre LED 8W / 104°            |
| Işık Rengi          | 3000K-547lm                      |
| Koli Ölçüsü (cm)    | 52x24x68,5/4 Ad.                 |
| Ölçüler (UxGxY)(mm) | xØ180xØ60x500                    |
| Delik Ölçüsü (mm)   | -                                |
| Ek Bilgiler         | KGP sürücülü, 360°/ 90°Hareketli |
| IP Koruma Sınıfı    | IP65                             |

**LG993 128,75 USD**  
LED Bahçe Baba

CREE inside



|                     |                       |
|---------------------|-----------------------|
| Malzeme             | Alüminyum             |
| Renk                | Antrasit              |
| Işık Kaynağı        | Entegre LED 7W / 360° |
| Işık Rengi          | 3000 K-500 lm         |
| Koli Ölçüsü (cm)    | 47x20x36 / 20 Ad.     |
| Ölçüler (UxGxY)(mm) | 85x85x165             |
| Delik Ölçüsü (mm)   | -                     |
| Ek Bilgiler         | Dahili sürücülü       |
| IP Koruma Sınıfı    | IP65                  |

**LG994 215,75 USD**  
LED Bahçe Direk

CREE inside



|                     |                       |
|---------------------|-----------------------|
| Malzeme             | Alüminyum             |
| Renk                | Antrasit              |
| Işık Kaynağı        | Entegre LED 7W / 360° |
| Işık Rengi          | 3000 K-500 lm         |
| Koli Ölçüsü (cm)    | 29x20x68 / 6 Ad.      |
| Ölçüler (UxGxY)(mm) | 85x85x650             |
| Delik Ölçüsü (mm)   | -                     |
| Ek Bilgiler         | Dahili sürücülü       |
| IP Koruma Sınıfı    | IP65                  |

**LG904 193,25 USD**  
LED Bahçe Direk

CREE inside



|                     |                       |
|---------------------|-----------------------|
| Malzeme             | Alüminyum             |
| Renk                | Antrasit              |
| Işık Kaynağı        | Entegre LED 7W / 360° |
| Işık Rengi          | 3000 K-500 lm         |
| Koli Ölçüsü (cm)    | 29x20x68 / 6 Ad.      |
| Ölçüler (UxGxY)(mm) | 85x85x650             |
| Delik Ölçüsü (mm)   | -                     |
| Ek Bilgiler         | Dahili sürücülü       |
| IP Koruma Sınıfı    | IP54                  |

**LG984 186,25 USD**  
LED Bahçe Baba

CREE inside



|                     |                         |
|---------------------|-------------------------|
| Malzeme             | Alüminyum               |
| Renk                | Antrasit                |
| Işık Kaynağı        | Entegre LED 10W / 360°  |
| Işık Rengi          | 3000 K-500 lm           |
| Koli Ölçüsü (cm)    | 44.5x20.5x30.5 / 12 Ad. |
| Ölçüler (UxGxY)(mm) | -xØ90x200               |
| Delik Ölçüsü (mm)   | -                       |
| Ek Bilgiler         | Dahili sürücülü         |
| IP Koruma Sınıfı    | IP54                    |

**LG986 256,75 USD**  
LED Bahçe Direk

CREE inside



|                     |                        |
|---------------------|------------------------|
| Malzeme             | Alüminyum              |
| Renk                | Antrasit               |
| Işık Kaynağı        | Entegre LED 10W / 360° |
| Işık Rengi          | 3000 K-500 lm          |
| Koli Ölçüsü (cm)    | 30x20.5x68 / 6 Ad.     |
| Ölçüler (UxGxY)(mm) | -xØ90x650              |
| Delik Ölçüsü (mm)   | -                      |
| Ek Bilgiler         | Dahili sürücülü        |
| IP Koruma Sınıfı    | IP54                   |

**LG997 182,25 USD**  
LED Bahçe Direk

CREE inside



|                     |                       |
|---------------------|-----------------------|
| Malzeme             | Alüminyum             |
| Renk                | Antrasit              |
| Işık Kaynağı        | Entegre LED 9W / 300° |
| Işık Rengi          | 3000K-520 lm          |
| Koli Ölçüsü (cm)    | 25,5x20x53 / 4 Ad.    |
| Ölçüler (UxGxY)(mm) | 230x86x500            |
| Delik Ölçüsü (mm)   | -                     |
| Ek Bilgiler         | Dahili sürücülü       |
| IP Koruma Sınıfı    | IP65                  |



LG901

**LG987 114,50 USD**  
LED Kazıklı Bahçe Spot

EPiSTAR inside LED CE



|                     |   |
|---------------------|---|
| Malzeme             | Alüminyum, Paslanmaz Çelik Çerçeve 316 S.S. |
| Renk                | Antrasit                                    |
| Işık Kaynağı        | Entegre LED 7W / 60°                        |
| Işık Rengi          | 3000 K-500 lm                               |
| Koli Ölçüsü (cm)    | 31.5x19x42 / 12 Ad.                         |
| Ölçüler (UxGxY)(mm) | 88xØ95x317                                  |
| Delik Ölçüsü (mm)   | -   |
| Ek Bilgiler         | Kazıklı, Dahili sürücülü                    |
| IP Koruma Sınıfı    | IP65  |

**JG655 SS 68,50 USD**  
Kazıklı Bahçe Spot

CE



|                     |   |
|---------------------|---|
| Malzeme             | Alüminyum, Paslanmaz Çelik Çerçeve 316 S.S. |
| Renk                | Antrasit                                    |
| Işık Kaynağı        | GU10 5W (Dahil değil)                       |
| Işık Rengi          | -   |
| Koli Ölçüsü (cm)    | 25x25x29 / 12 Ad.                           |
| Ölçüler (UxGxY)(mm) | 88xØ95x317                                  |
| Delik Ölçüsü (mm)   | -   |
| Ek Bilgiler         | Kazıklı, Isıya dayanıklı cam                |
| IP Koruma Sınıfı    | IP65  |

**LW505 204,25 USD**  
LED Bahçe Spot

shineon inside LED CE



|                     |                         |
|---------------------|-------------------------|
| Malzeme             | Alüminyum               |
| Renk                | Antrasit                |
| Işık Kaynağı        | Entegre LED 15W / 40°   |
| Işık Rengi          | 3000 K-934 lm           |
| Koli Ölçüsü (cm)    | 51.5x25.5x30 / 8 Ad.    |
| Ölçüler (UxGxY)(mm) | 120xØ99x211             |
| Delik Ölçüsü (mm)   | -                       |
| Ek Bilgiler         | AC LED (Sürücüsüz 230V) |
| IP Koruma Sınıfı    | IP65                    |

**JK505 7,00 USD**  
Bahçe Kazığı

CE



|                     |                      |
|---------------------|----------------------|
| Malzeme             | Plastik              |
| Renk                | Antrasit             |
| Işık Kaynağı        | -                    |
| Işık Rengi          | -                    |
| Koli Ölçüsü (cm)    | -                    |
| Ölçüler (UxGxY)(mm) | -                    |
| Delik Ölçüsü (mm)   | -                    |
| Ek Bilgiler         | LW505 ile kullanılır |
| IP Koruma Sınıfı    | -                    |

**LG901 216,25 USD**  
LED Kazıklı Akıllı Bahçe Spot

EVERLIGHT inside tuya LED CE



|                     |                                     |
|---------------------|-------------------------------------|
| Malzeme             | Alüminyum, Cam                      |
| Renk                | Antrasit                            |
| Işık Kaynağı        | Entegre LED 5W / 69°                |
| Işık Rengi          | RGBW-272 lm                         |
| Koli Ölçüsü (cm)    | 42,5x32x24 / 6 Ad                   |
| Ölçüler (UxGxY)(mm) | 164x128x352                         |
| Delik Ölçüsü (mm)   | -                                   |
| Ek Bilgiler         | Dimlenebilir, RGBW, WiFi, Bluetooth |
| IP Koruma Sınıfı    | IP54                                |

**LG900 424,75 USD**  
LED Akıllı Taşınabilir Armatür

EVERLIGHT inside tuya LED CE



|                     |                                    |
|---------------------|------------------------------------|
| Malzeme             | Alüminyum, PC                      |
| Renk                | Antrasit, Opal                     |
| Işık Kaynağı        | Entegre LED 6W / 360°              |
| Işık Rengi          | RGBW-620 lm                        |
| Koli Ölçüsü (cm)    | 40,5x40,5x47 / 1 Ad                |
| Ölçüler (UxGxY)(mm) | -x360x419                          |
| Delik Ölçüsü (mm)   | -                                  |
| Ek Bilgiler         | Dimlenebilir, RGB, WiFi, Bluetooth |
| IP Koruma Sınıfı    | IP54                               |

Jupiter  
Sıva Üstü  
Armatürler

**EV507 S&A 31,25 USD**

Yatak Başı Aplik

San'an inside

LED  
CE

|                     |                                |
|---------------------|--------------------------------|
| Malzeme             | Alüminyum                      |
| Renk                | Siyah & Altın                  |
| Işık Kaynağı        | Entegre LED 3W / 30°           |
| Işık Rengi          | 3000 K-210 lm                  |
| Koli Ölçüsü (cm)    | 42x30x38 / 30 Ad.              |
| Ölçüler (UxGxY)(mm) | 120xØ30/Rozans 120x50x25       |
| Delik Ölçüsü (mm)   | -                              |
| Ek Bilgiler         | Dahili sürücülü, BJB anahtarlı |
| IP Koruma Sınıfı    | IP20                           |

**LW504 S 35,00 USD**

LED Yatak Başı Aplik

bridgelux inside

LED  
CE

|                     |                                    |
|---------------------|------------------------------------|
| Malzeme             | Metal                              |
| Renk                | Siyah                              |
| Işık Kaynağı        | Entegre LED 5W / 360°              |
| Işık Rengi          | 3000K-400 lm                       |
| Koli Ölçüsü (cm)    | 33,5x24,5x23 / 30 Ad.              |
| Ölçüler (UxGxY)(mm) | -Ø30x85x450 / Rozans 120x50x25     |
| Delik Ölçüsü (mm)   | -                                  |
| Ek Bilgiler         | Eaglerise sürücülü, BJB. Anahtarlı |
| IP Koruma Sınıfı    | IP20                               |

**LW504 S&A 35,00 USD**

LED Yatak Başı Aplik

bridgelux inside

LED  
CE

|                     |                                    |
|---------------------|------------------------------------|
| Malzeme             | Metal                              |
| Renk                | Siyah&Altın                        |
| Işık Kaynağı        | Entegre LED 5W / 360°              |
| Işık Rengi          | 3000K-400 lm                       |
| Koli Ölçüsü (cm)    | 33,5x24,5x23 / 30 Ad.              |
| Ölçüler (UxGxY)(mm) | Ø30x85x450 / Rozans 120x50x25      |
| Delik Ölçüsü (mm)   | -                                  |
| Ek Bilgiler         | Eaglerise sürücülü, BJB. Anahtarlı |
| IP Koruma Sınıfı    | IP20                               |

**LW503 B 39,75 USD**

LED Yatak Başı Aplik

LED  
CE

|                     |                                 |
|---------------------|---------------------------------|
| Malzeme             | Metal                           |
| Renk                | Bezaz                           |
| Işık Kaynağı        | Entegre LED 3W / 40°            |
| Işık Rengi          | 3000 K-210 lm                   |
| Koli Ölçüsü (cm)    | 43x36x26 / 40 Ad.               |
| Ölçüler (UxGxY)(mm) | 100xØ32x460 / Rozans Ø100x32    |
| Delik Ölçüsü (mm)   | -                               |
| Ek Bilgiler         | Dahili sürücülü, BJB, Anahtarlı |
| IP Koruma Sınıfı    | IP20                            |

**LW503 S 39,75 USD**

LED Yatak Başı Aplik

LED  
CE

|                     |                                 |
|---------------------|---------------------------------|
| Malzeme             | Metal                           |
| Renk                | Mat Siyah                       |
| Işık Kaynağı        | Entegre LED 3W / 40°            |
| Işık Rengi          | 3000 K-210 lm                   |
| Koli Ölçüsü (cm)    | 43x36x26 / 40 Ad.               |
| Ölçüler (UxGxY)(mm) | 100xØ32x460 / Rozans Ø100x32    |
| Delik Ölçüsü (mm)   | -                               |
| Ek Bilgiler         | Dahili sürücülü, BJB, Anahtarlı |
| IP Koruma Sınıfı    | IP20                            |

**LW503 SN 41,50 USD**

LED Yatak Başı Aplik

LED  
CE

|                     |                                 |
|---------------------|---------------------------------|
| Malzeme             | Metal                           |
| Renk                | Saten Nikel                     |
| Işık Kaynağı        | Entegre LED 3W / 40°            |
| Işık Rengi          | 3000 K-210 lm                   |
| Koli Ölçüsü (cm)    | 43x36x26 / 40 Ad.               |
| Ölçüler (UxGxY)(mm) | 100xØ32x460 / Rozans Ø100x32    |
| Delik Ölçüsü (mm)   | -                               |
| Ek Bilgiler         | Dahili sürücülü, BJB, Anahtarlı |
| IP Koruma Sınıfı    | IP20                            |

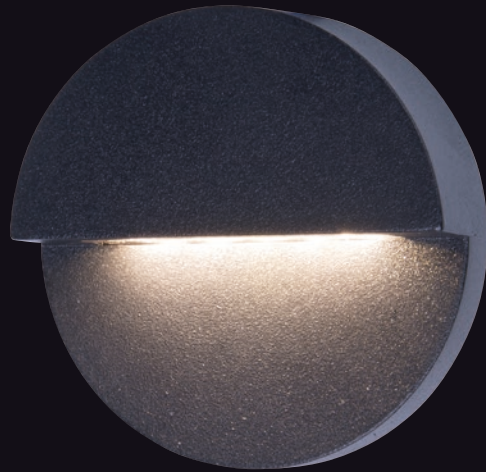

LW390 B

LW390 S

LW390 AN

**LW448 B 33,50 USD**  
LED Aplik

bridgelux.inside

LED  
CE



|                     |
|---------------------|
| Malzeme             |
| Renk                |
| Işık Kaynağı        |
| Işık Rengi          |
| Koli Ölçüsü (cm)    |
| Ölçüler (UxGxY)(mm) |
| Delik Ölçüsü (mm)   |
| Ek Bilgiler         |
| IP Koruma Sınıfı    |

|                         |
|-------------------------|
| Alüminyum               |
| Beyaz                   |
| Entegre LED 2x3W / 120° |
| 3000K-400 lm            |
| 33x24,5x22,5 / 30 Ad.   |
| 120x100x42              |
| -                       |
| Kegu sürücülü           |
| IP44                    |

**LW448 S&A 35,75 USD**  
LED Aplik

bridgelux.inside

LED  
CE



|                         |
|-------------------------|
| Alüminyum               |
| Siyah&Altın             |
| Entegre LED 2x3W / 120° |
| 3000K-400 lm            |
| 33x24,5x22,5 / 30 Ad.   |
| 120x100x42              |
| -                       |
| Kegu sürücülü           |
| IP44                    |

**LW390 B 23,00 USD**  
LED Basamak Armatürü

EVERLIGHT inside

LED  
CE

NEW



|                     |
|---------------------|
| Malzeme             |
| Renk                |
| Işık Kaynağı        |
| Işık Rengi          |
| Koli Ölçüsü (cm)    |
| Ölçüler (UxGxY)(mm) |
| Delik Ölçüsü (mm)   |
| Ek Bilgiler         |
| IP Koruma Sınıfı    |

|                          |
|--------------------------|
| Alüminyum,PC.            |
| Beyaz                    |
| Entegre LED 1.25W / 120° |
| 3000K-80 lm              |
| 35x23,5x16/80 Ad.        |
| Ø60x15                   |
| -                        |
| Sıva üstü montaj         |
| IP20                     |

**LW390 AN 23,00 USD**  
LED Basamak Armatürü

EVERLIGHT inside

LED  
CE

NEW



|                          |
|--------------------------|
| Alüminyum,PC.            |
| Antrasit                 |
| Entegre LED 1.25W / 120° |
| 3000K-80 lm              |
| 35x23,5x16/80 Ad.        |
| Ø60x15                   |
| -                        |
| Sıva üstü montaj         |
| IP20                     |

**LW390 S 23,00 USD**  
LED Basamak Armatürü

EVERLIGHT inside

LED  
CE

NEW



|                          |
|--------------------------|
| Alüminyum,PC.            |
| Siyah                    |
| Entegre LED 1.25W / 120° |
| 3000K-80 lm              |
| 35x23,5x16/80 Ad.        |
| Ø60x15                   |
| -                        |
| Sıva üstü montaj         |
| IP20                     |

**JC062 B&S 34,25 USD**  
Tavan Armatürü



CE

|                     |                       |
|---------------------|-----------------------|
| Malzeme             | Alüminyum             |
| Renk                | Beyaz&Siyah           |
| Işık Kaynağı        | GU10 5W (Dahil değil) |
| Işık Rengi          | -                     |
| Koli Ölçüsü (cm)    | 49,5x21x26 / 20 Ad.   |
| Ölçüler (UxGxY)(mm) | 97x97x102             |
| Delik Ölçüsü (mm)   | -                     |
| Ek Bilgiler         | -                     |
| IP Koruma Sınıfı    | IP20                  |

**JC062 S&A 34,25 USD**  
Tavan Armatürü

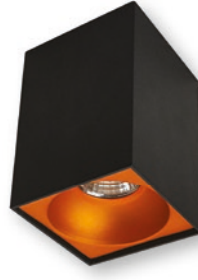

CE

|                     |                       |
|---------------------|-----------------------|
| Malzeme             | Alüminyum             |
| Renk                | Siyah & Altın         |
| Işık Kaynağı        | GU10 5W (Dahil değil) |
| Işık Rengi          | -                     |
| Koli Ölçüsü (cm)    | 49,5x21x26 / 20 Ad.   |
| Ölçüler (UxGxY)(mm) | 97x97x102             |
| Delik Ölçüsü (mm)   | -                     |
| Ek Bilgiler         | -                     |
| IP Koruma Sınıfı    | IP20                  |

**JC062 S 34,25 USD**  
Tavan Armatürü



CE

|                     |                       |
|---------------------|-----------------------|
| Malzeme             | Alüminyum             |
| Renk                | Siyah                 |
| Işık Kaynağı        | GU10 5W (Dahil değil) |
| Işık Rengi          | -                     |
| Koli Ölçüsü (cm)    | 49,5x21x26 / 20 Ad.   |
| Ölçüler (UxGxY)(mm) | 97x97x102             |
| Delik Ölçüsü (mm)   | -                     |
| Ek Bilgiler         | -                     |
| IP Koruma Sınıfı    | IP20                  |

**JC046 B&S 29,00 USD**  
Tavan Armatürü



CE

|                     |                       |
|---------------------|-----------------------|
| Malzeme             | Alüminyum             |
| Renk                | Beyaz & Siyah         |
| Işık Kaynağı        | GU10 5W (Dahil değil) |
| Işık Rengi          | -                     |
| Koli Ölçüsü (cm)    | 54x23x31 / 20 Ad.     |
| Ölçüler (UxGxY)(mm) | -xØ97x102             |
| Delik Ölçüsü (mm)   | -                     |
| Ek Bilgiler         | -                     |
| IP Koruma Sınıfı    | IP20                  |

**JC046 S&A 29,00 USD**  
Tavan Armatürü



CE

|                     |                       |
|---------------------|-----------------------|
| Malzeme             | Alüminyum             |
| Renk                | Siyah & Altın         |
| Işık Kaynağı        | GU10 5W (Dahil değil) |
| Işık Rengi          | -                     |
| Koli Ölçüsü (cm)    | 54x23x31 / 20 Ad.     |
| Ölçüler (UxGxY)(mm) | -xØ97x102             |
| Delik Ölçüsü (mm)   | -                     |
| Ek Bilgiler         | -                     |
| IP Koruma Sınıfı    | IP20                  |

**JC046 S 29,00 USD**  
Tavan Armatürü



CE

|                     |                       |
|---------------------|-----------------------|
| Malzeme             | Alüminyum             |
| Renk                | Siyah                 |
| Işık Kaynağı        | GU10 5W (Dahil değil) |
| Işık Rengi          | -                     |
| Koli Ölçüsü (cm)    | 54x23x31 / 20 Ad.     |
| Ölçüler (UxGxY)(mm) | -xØ97x102             |
| Delik Ölçüsü (mm)   | -                     |
| Ek Bilgiler         | -                     |
| IP Koruma Sınıfı    | IP20                  |

**JC050 B 16,25 USD**  
Tavan Armatürü



CE

|                     |                       |
|---------------------|-----------------------|
| Malzeme             | Alüminyum             |
| Renk                | Beyaz                 |
| Işık Kaynağı        | GU10 5W (Dahil değil) |
| Işık Rengi          | -                     |
| Koli Ölçüsü (cm)    | 34,5x34,5x24 / 50 Ad. |
| Ölçüler (UxGxY)(mm) | -xØ56x109             |
| Delik Ölçüsü (mm)   | -                     |
| Ek Bilgiler         | Değişebilir reflektör |
| IP Koruma Sınıfı    | IP20                  |

**JC050 S 16,25 USD**  
Tavan Armatürü



CE

|                     |                       |
|---------------------|-----------------------|
| Malzeme             | Alüminyum             |
| Renk                | Siyah                 |
| Işık Kaynağı        | GU10 5W (Dahil değil) |
| Işık Rengi          | -                     |
| Koli Ölçüsü (cm)    | 34,5x34,5x24 / 50 Ad. |
| Ölçüler (UxGxY)(mm) | -xØ56x109             |
| Delik Ölçüsü (mm)   | -                     |
| Ek Bilgiler         | Değişebilir reflektör |
| IP Koruma Sınıfı    | IP20                  |

**JC050 S&A 16,25 USD**  
Tavan Armatürü



CE

|                     |                       |
|---------------------|-----------------------|
| Malzeme             | Alüminyum             |
| Renk                | Siyah & Altın         |
| Işık Kaynağı        | GU10 5W (Dahil değil) |
| Işık Rengi          | -                     |
| Koli Ölçüsü (cm)    | 34,5x34,5x24 / 50 Ad. |
| Ölçüler (UxGxY)(mm) | -xØ56x109             |
| Delik Ölçüsü (mm)   | -                     |
| Ek Bilgiler         | Değişebilir reflektör |
| IP Koruma Sınıfı    | IP20                  |

**JC068 B&S 29,25 USD**  
Tavan Armatürü

CE



|                     |                       |
|---------------------|-----------------------|
| Malzeme             | Alüminyum             |
| Renk                | Beyaz & Siyah         |
| Işık Kaynağı        | GU10 5W (Dahil değil) |
| Işık Rengi          | -                     |
| Koli Ölçüsü (cm)    | 32x24.5x33.5 / 36 Ad. |
| Ölçüler (UxGxY)(mm) | -xØ69x95              |
| Delik Ölçüsü (mm)   | -                     |
| Ek Bilgiler         | -                     |
| IP Koruma Sınıfı    | IP20                  |

**JC069 B&S 30,25 USD**  
Tavan Armatürü

CE



|                     |                       |
|---------------------|-----------------------|
| Malzeme             | Alüminyum             |
| Renk                | Beyaz & Siyah         |
| Işık Kaynağı        | GU10 5W (Dahil değil) |
| Işık Rengi          | -                     |
| Koli Ölçüsü (cm)    | 32x24.5x33.5 / 36 Ad. |
| Ölçüler (UxGxY)(mm) | 60x60x95              |
| Delik Ölçüsü (mm)   | -                     |
| Ek Bilgiler         | -                     |
| IP Koruma Sınıfı    | IP20                  |

**JC074 B&S 51,00 USD**  
2'li Tavan Armatürü

CE



|                     |                         |
|---------------------|-------------------------|
| Malzeme             | Alüminyum               |
| Renk                | Beyaz & Siyah           |
| Işık Kaynağı        | GU10 2x5W (Dahil değil) |
| Işık Rengi          | -                       |
| Koli Ölçüsü (cm)    | 30x28x33.5 / 24 Ad.     |
| Ölçüler (UxGxY)(mm) | 120x60x95               |
| Delik Ölçüsü (mm)   | -                       |
| Ek Bilgiler         | -                       |
| IP Koruma Sınıfı    | IP20                    |

**JC068 S&A 30,00 USD**  
Tavan Armatürü

CE



|                     |                       |
|---------------------|-----------------------|
| Malzeme             | Alüminyum             |
| Renk                | Siyah & Altın         |
| Işık Kaynağı        | GU10 5W (Dahil değil) |
| Işık Rengi          | -                     |
| Koli Ölçüsü (cm)    | 32x24.5x33.5 / 36 Ad. |
| Ölçüler (UxGxY)(mm) | -xØ69x95              |
| Delik Ölçüsü (mm)   | -                     |
| Ek Bilgiler         | -                     |
| IP Koruma Sınıfı    | IP20                  |

**JC069 S&A 31,25 USD**  
Tavan Armatürü

CE



|                     |                       |
|---------------------|-----------------------|
| Malzeme             | Alüminyum             |
| Renk                | Siyah & Altın         |
| Işık Kaynağı        | GU10 5W (Dahil değil) |
| Işık Rengi          | -                     |
| Koli Ölçüsü (cm)    | 32x24.5x33.5 / 36 Ad. |
| Ölçüler (UxGxY)(mm) | 60x60x95              |
| Delik Ölçüsü (mm)   | -                     |
| Ek Bilgiler         | -                     |
| IP Koruma Sınıfı    | IP20                  |

**JC074 S&A 51,75 USD**  
2'li Tavan Armatürü

CE

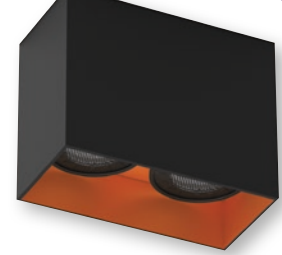

|                     |                         |
|---------------------|-------------------------|
| Malzeme             | Alüminyum               |
| Renk                | Siyah & Altın           |
| Işık Kaynağı        | GU10 2x5W (Dahil değil) |
| Işık Rengi          | -                       |
| Koli Ölçüsü (cm)    | 30x28x33.5 / 24 Ad.     |
| Ölçüler (UxGxY)(mm) | 120x60x95               |
| Delik Ölçüsü (mm)   | -                       |
| Ek Bilgiler         | -                       |
| IP Koruma Sınıfı    | IP20                    |

**JC051 B 21,50 USD**  
Tavan Armatürü

CE



|                     |                       |
|---------------------|-----------------------|
| Malzeme             | Alüminyum             |
| Renk                | Beyaz                 |
| Işık Kaynağı        | GU10 5W (Dahil değil) |
| Işık Rengi          | -                     |
| Koli Ölçüsü (cm)    | 33x22,5x33 / 50 Ad.   |
| Ölçüler (UxGxY)(mm) | -xØ55x100             |
| Delik Ölçüsü (mm)   | -                     |
| Ek Bilgiler         | -                     |
| IP Koruma Sınıfı    | IP20                  |

**JC051 S 21,50 USD**  
Tavan Armatürü

CE



|                     |                       |
|---------------------|-----------------------|
| Malzeme             | Alüminyum             |
| Renk                | Siyah                 |
| Işık Kaynağı        | GU10 5W (Dahil değil) |
| Işık Rengi          | -                     |
| Koli Ölçüsü (cm)    | 33x22,5x33 / 50 Ad.   |
| Ölçüler (UxGxY)(mm) | -xØ55x100             |
| Delik Ölçüsü (mm)   | -                     |
| Ek Bilgiler         | -                     |
| IP Koruma Sınıfı    | IP20                  |

**JC091 B 15,00 USD**  
Tavan Armatürü



CE  
NEW

|                     |                       |
|---------------------|-----------------------|
| Malzeme             | Alüminyum, Akrilik    |
| Renk                | Beyaz                 |
| Işık Kaynağı        | GU10 5W (dahil değil) |
| Işık Rengi          | -                     |
| Koli Ölçüsü (cm)    | 40x16x55/50 Ad.       |
| Ölçüler (UxGxY)(mm) | -xØ70x100             |
| Delik Ölçüsü (mm)   | -                     |
| Ek Bilgiler         | Işık efekti           |
| IP Koruma Sınıfı    | IP20                  |

**JC091 S 15,00 USD**  
Tavan Armatürü



CE  
NEW

|                     |                       |
|---------------------|-----------------------|
| Malzeme             | Alüminyum, Akrilik    |
| Renk                | Siyah                 |
| Işık Kaynağı        | GU10 5W (dahil değil) |
| Işık Rengi          | -                     |
| Koli Ölçüsü (cm)    | 40x16x55/50 Ad.       |
| Ölçüler (UxGxY)(mm) | -xØ70x100             |
| Delik Ölçüsü (mm)   | -                     |
| Ek Bilgiler         | Işık efekti           |
| IP Koruma Sınıfı    | IP20                  |

**JC090 B 15,75 USD**  
Tavan Armatürü



CE

|                     |                       |
|---------------------|-----------------------|
| Malzeme             | Alüminyum, Akrilik    |
| Renk                | Beyaz                 |
| Işık Kaynağı        | GU10 5W (Dahil değil) |
| Işık Rengi          | -                     |
| Koli Ölçüsü (cm)    | 42x17x52 / 50 Ad.     |
| Ölçüler (UxGxY)(mm) | -xØ78x97              |
| Delik Ölçüsü (mm)   | -                     |
| Ek Bilgiler         | Işık efekti           |
| IP Koruma Sınıfı    | IP20                  |

**JC090 S 15,75 USD**  
Tavan Armatürü



CE

|                     |                       |
|---------------------|-----------------------|
| Malzeme             | Alüminyum, Akrilik    |
| Renk                | Siyah                 |
| Işık Kaynağı        | GU10 5W (Dahil değil) |
| Işık Rengi          | -                     |
| Koli Ölçüsü (cm)    | 42x17x52 / 50 Ad.     |
| Ölçüler (UxGxY)(mm) | -xØ78x97              |
| Delik Ölçüsü (mm)   | -                     |
| Ek Bilgiler         | Işık efekti           |
| IP Koruma Sınıfı    | IP20                  |

**LC701 B 16,25 USD**  
LED Tavan Armatürü



LED  
CE

|                     |                    |
|---------------------|--------------------|
| Malzeme             | Alüminyum,PC       |
| Renk                | Beyaz              |
| Işık Kaynağı        | SMD LED 7W / 24°   |
| Işık Rengi          | 3000K-420 lm       |
| Koli Ölçüsü (cm)    | 42x42x34 / 100 Ad. |
| Ölçüler (UxGxY)(mm) | -xØ70x70           |
| Delik Ölçüsü (mm)   | -                  |
| Ek Bilgiler         | Dahili sürücülü    |
| IP Koruma Sınıfı    | IP20               |

**LC701 S 16,25 USD**  
LED Tavan Armatürü



LED  
CE

|                     |                    |
|---------------------|--------------------|
| Malzeme             | Alüminyum,PC       |
| Renk                | Siyah              |
| Işık Kaynağı        | SMD LED 7W / 24°   |
| Işık Rengi          | 3000K-420 lm       |
| Koli Ölçüsü (cm)    | 42x42x34 / 100 Ad. |
| Ölçüler (UxGxY)(mm) | -xØ70x70           |
| Delik Ölçüsü (mm)   | -                  |
| Ek Bilgiler         | Dahili sürücülü    |
| IP Koruma Sınıfı    | IP20               |

**LC702 B 17,00 USD**  
LED Tavan Armatürü



LED  
CE

|                     |                    |
|---------------------|--------------------|
| Malzeme             | Alüminyum,PC       |
| Renk                | Beyaz              |
| Işık Kaynağı        | SMD LED 7W / 30°   |
| Işık Rengi          | 3000K-400 lm       |
| Koli Ölçüsü (cm)    | 54x54x80 / 100 Ad. |
| Ölçüler (UxGxY)(mm) | 55x55x80           |
| Delik Ölçüsü (mm)   | -                  |
| Ek Bilgiler         | Dahili sürücülü    |
| IP Koruma Sınıfı    | IP20               |

**LC702 S 17,00 USD**  
LED Tavan Armatürü



LED  
CE

|                     |                    |
|---------------------|--------------------|
| Malzeme             | Alüminyum,PC       |
| Renk                | Siyah              |
| Işık Kaynağı        | SMD LED 7W / 30°   |
| Işık Rengi          | 3000K-400 lm       |
| Koli Ölçüsü (cm)    | 54x54x80 / 100 Ad. |
| Ölçüler (UxGxY)(mm) | 55x55x80           |
| Delik Ölçüsü (mm)   | -                  |
| Ek Bilgiler         | Dahili sürücülü    |
| IP Koruma Sınıfı    | IP20               |

**JC060 B 16,50 USD**  
Rozanslı Sıva Üstü Spot



|                     |                       |
|---------------------|-----------------------|
| Malzeme             | Alüminyum             |
| Renk                | Beyaz                 |
| Işık Kaynağı        | GU10 5W (dahil değil) |
| Işık Rengi          |                       |
| Koli Ölçüsü (cm)    | 33x23x33/50 Ad.       |
| Ölçüler (UxGxY)(mm) | 105xØ55 / Rozans Ø50  |
| Delik Ölçüsü (mm)   |                       |
| Ek Bilgiler         | Hareketli             |
| IP Koruma Sınıfı    | IP20                  |

**JC060 S 16,50 USD**  
Rozanslı Sıva Üstü Spot



|                     |                       |
|---------------------|-----------------------|
| Malzeme             | Alüminyum             |
| Renk                | Siyah                 |
| Işık Kaynağı        | GU10 5W (dahil değil) |
| Işık Rengi          |                       |
| Koli Ölçüsü (cm)    | 33x23x33/50 Ad.       |
| Ölçüler (UxGxY)(mm) | 105xØ55 / Rozans Ø50  |
| Delik Ölçüsü (mm)   |                       |
| Ek Bilgiler         | Hareketli             |
| IP Koruma Sınıfı    | IP20                  |

**JC059 B 26,50 USD**  
Rozanslı Sıva Üstü Spot



|                     |                             |
|---------------------|-----------------------------|
| Malzeme             | Alüminyum                   |
| Renk                | Beyaz                       |
| Işık Kaynağı        | GU10 5W(Dahil değil)        |
| Işık Rengi          | -                           |
| Koli Ölçüsü (cm)    | 47x26x47 / 50 Ad.           |
| Ölçüler (UxGxY)(mm) | 120xØ62x150 / Rozans Ø80x25 |
| Delik Ölçüsü (mm)   | -                           |
| Ek Bilgiler         | Hareketli                   |
| IP Koruma Sınıfı    | IP20                        |

**JC059 S 26,50 USD**  
Rozanslı Sıva Üstü Spot



|                     |                             |
|---------------------|-----------------------------|
| Malzeme             | Alüminyum                   |
| Renk                | Siyah                       |
| Işık Kaynağı        | GU10 5W (Dahil değil)       |
| Işık Rengi          | -                           |
| Koli Ölçüsü (cm)    | 47x26x47 / 50 Ad.           |
| Ölçüler (UxGxY)(mm) | 120xØ62x150 / Rozans Ø80x25 |
| Delik Ölçüsü (mm)   | -                           |
| Ek Bilgiler         | Hareketli                   |
| IP Koruma Sınıfı    | IP20                        |

**LC508 B&S 58,75 USD**  
2'li Rozanslı Sıva Üstü Spot



|                     |                            |
|---------------------|----------------------------|
| Malzeme             | Alüminyum                  |
| Renk                | Beyaz & Siyah              |
| Işık Kaynağı        | Entegre LED 2x3W           |
| Işık Rengi          | 3000 K-2x210 lm / 30°      |
| Koli Ölçüsü (cm)    | 50x29x38 / 12 Ad.          |
| Ölçüler (UxGxY)(mm) | 150xØ30 / Rozans 250x60x25 |
| Delik Ölçüsü (mm)   | -                          |
| Ek Bilgiler         | Dahili sürücülü, Hareketli |
| IP Koruma Sınıfı    | IP20                       |

**LC508 S&A 58,75 USD**  
2'li Rozanslı Sıva Üstü Spot



|                     |                            |
|---------------------|----------------------------|
| Malzeme             | Alüminyum                  |
| Renk                | Siyah & Altın              |
| Işık Kaynağı        | Entegre LED 2x3W           |
| Işık Rengi          | 3000 K-2x210 lm / 30°      |
| Koli Ölçüsü (cm)    | 50x29x38 / 12 Ad.          |
| Ölçüler (UxGxY)(mm) | 150xØ30 / Rozans 250x60x25 |
| Delik Ölçüsü (mm)   | -                          |
| Ek Bilgiler         | Dahili sürücülü, Hareketli |
| IP Koruma Sınıfı    | IP20                       |

**LE494** 9,00 USD  
LED Gizli Işık Armatürü

LED  
CE



|                        |   |
|------------------------|---|
| Malzeme                | P.C.                                    |
| Renk                   | Beyaz                                   |
| Işık Kaynağı           | Entegre LED 4W                          |
| Işık Rengi             | 3000 K/6500 K-350 lm / 120°             |
| Koli Ölçüsü (cm)       | 43,5x20x14 / 25 Ad.                     |
| Ölçüler (UxGxY)(mm)    | 307x22x35                               |
| Birbirine Ekleme Adedi | 16 Adet                                 |
| Ek Bilgiler            | Eklenebilir, Anahtarlı, Dahili sürücülü |
| IP Koruma Sınıfı       | IP20                                    |

**LE495** 11,75 USD  
LED Gizli Işık Armatürü

LED  
CE



|                        |   |
|------------------------|---|
| Malzeme                | P.C.                                    |
| Renk                   | Beyaz                                   |
| Işık Kaynağı           | Entegre LED 7W                          |
| Işık Rengi             | 3000 K/6500 K-600 lm / 120°             |
| Koli Ölçüsü (cm)       | 69,6x20x14 / 25 Ad.                     |
| Ölçüler (UxGxY)(mm)    | 568x22x35                               |
| Birbirine Ekleme Adedi | 10 Adet                                 |
| Ek Bilgiler            | Eklenebilir, Anahtarlı, Dahili sürücülü |
| IP Koruma Sınıfı       | IP20                                    |

**LE496** 14,75 USD  
LED Gizli Işık Armatürü

LED  
CE



|                        |   |
|------------------------|---|
| Malzeme                | P.C.                                    |
| Renk                   | Beyaz                                   |
| Işık Kaynağı           | Entegre LED 10W                         |
| Işık Rengi             | 3000 K/6500 K-850 lm / 120°             |
| Koli Ölçüsü (cm)       | 99,6x20x14 / 25 Ad.                     |
| Ölçüler (UxGxY)(mm)    | 868x22x35                               |
| Birbirine Ekleme Adedi | 7 Adet                                  |
| Ek Bilgiler            | Eklenebilir, Anahtarlı, Dahili sürücülü |
| IP Koruma Sınıfı       | IP20                                    |

**LE497** 17,00 USD  
LED Gizli Işık Armatürü

LED  
CE



|                        |   |
|------------------------|---|
| Malzeme                | P.C.                                    |
| Renk                   | Beyaz                                   |
| Işık Kaynağı           | Entegre LED 14W                         |
| Işık Rengi             | 3000 K/6500 K-1250 lm / 120°            |
| Koli Ölçüsü (cm)       | 129,6x20x14 / 25 Ad.                    |
| Ölçüler (UxGxY)(mm)    | 1168x22x35                              |
| Birbirine Ekleme Adedi | 5 Adet                                  |
| Ek Bilgiler            | Eklenebilir, Anahtarlı, Dahili sürücülü |
| IP Koruma Sınıfı       | IP20                                    |

Jupiter  
Sıva Altı  
Armatürler

**LS440 101,00 USD**  
Hareketli LED Spot

CREE inside

LED  
CE



|                     |                       |
|---------------------|-----------------------|
| Malzeme             | Alüminyum             |
| Renk                | Beyaz                 |
| Işık Kaynağı        | Entegre LED 11W / 30° |
| Işık Rengi          | 3000 K-850 lm         |
| Koli Ölçüsü (cm)    | 77x64.5x24 / 50 Ad.   |
| Ölçüler (UxGxY)(mm) | -xØ110x77             |
| Delik Ölçüsü (mm)   | Ø100                  |
| Ek Bilgiler         | Hareketli, Sürücülü   |
| IP Koruma Sınıfı    | IP20                  |

**LS442 208,25 USD**  
2'li Hareketli LED Spot

CREE inside

LED  
CE



|                     |                         |
|---------------------|-------------------------|
| Malzeme             | Alüminyum               |
| Renk                | Beyaz                   |
| Işık Kaynağı        | Entegre LED 2x11W / 30° |
| Işık Rengi          | 3000 K-1700 lm          |
| Koli Ölçüsü (cm)    | 77x49x24 / 20 Ad.       |
| Ölçüler (UxGxY)(mm) | 220x110x77              |
| Delik Ölçüsü (mm)   | 210x100                 |
| Ek Bilgiler         | Hareketli, Sürücülü     |
| IP Koruma Sınıfı    | IP20                    |

**LS444 73,25 USD**  
Hareketli LED Spot

CREE inside

LED  
CE



|                     |                       |
|---------------------|-----------------------|
| Malzeme             | Alüminyum             |
| Renk                | Beyaz                 |
| Işık Kaynağı        | Entegre LED 11W / 30° |
| Işık Rengi          | 3000 K-850 lm         |
| Koli Ölçüsü (cm)    | 45x35x35 / 36 Ad.     |
| Ölçüler (UxGxY)(mm) | -xØ100x84             |
| Delik Ölçüsü (mm)   | Ø92                   |
| Ek Bilgiler         | Hareketli, Sürücülü   |
| IP Koruma Sınıfı    | IP20                  |

**LS443 89,75 USD**  
Sabit LED Spot

CREE inside

LED  
CE



|                     |                       |
|---------------------|-----------------------|
| Malzeme             | Alüminyum             |
| Renk                | Beyaz                 |
| Işık Kaynağı        | Entegre LED 11W / 30° |
| Işık Rengi          | 3000 K-850 lm         |
| Koli Ölçüsü (cm)    | 48x38x42 / 36 Ad.     |
| Ölçüler (UxGxY)(mm) | 106x106x106           |
| Delik Ölçüsü (mm)   | 97x97                 |
| Ek Bilgiler         | Sürücülü              |
| IP Koruma Sınıfı    | IP20                  |

**LS457 82,00 USD**  
Sabit LED Spot

CREE inside

LED  
CE



|                     |                       |
|---------------------|-----------------------|
| Malzeme             | Alüminyum             |
| Renk                | Beyaz                 |
| Işık Kaynağı        | Entegre LED 11W / 30° |
| Işık Rengi          | 3000 K-850 lm         |
| Koli Ölçüsü (cm)    | 55.5x45.5x32 / 48 Ad. |
| Ölçüler (UxGxY)(mm) | -xØ85x67              |
| Delik Ölçüsü (mm)   | Ø72                   |
| Ek Bilgiler         | Sürücülü              |
| IP Koruma Sınıfı    | IP20                  |

**LS641 B 22,75 USD**  
Sabit LED Spot

bridgelux.inside

LED  
CE  
NEW



|                     |                                |
|---------------------|--------------------------------|
| Malzeme             | Alüminyum                      |
| Renk                | Beyaz                          |
| Işık Kaynağı        | COB LED 7W                     |
| Işık Rengi          | 3000K-500lm /36°               |
| Koli Ölçüsü (cm)    | 42x18x42/50 Ad.                |
| Ölçüler (UxGxY)(mm) | -xØ62x52                       |
| Delik Ölçüsü (mm)   | Ø55                            |
| Ek Bilgiler         | Eaglerise sürücülü, Dark light |
| IP Koruma Sınıfı    | IP20                           |

**LS641 S 22,75 USD**  
Sabit LED Spot

bridgelux.inside

LED  
CE  
NEW



|                     |                                |
|---------------------|--------------------------------|
| Malzeme             | Alüminyum                      |
| Renk                | Siyah                          |
| Işık Kaynağı        | COB LED 7W                     |
| Işık Rengi          | 3000K-500lm /36°               |
| Koli Ölçüsü (cm)    | 42x18x42/50 Ad.                |
| Ölçüler (UxGxY)(mm) | -xØ62x52                       |
| Delik Ölçüsü (mm)   | Ø55                            |
| Ek Bilgiler         | Eaglerise sürücülü, Dark light |
| IP Koruma Sınıfı    | IP20                           |

**LS640 B 22,25 USD**  
Sabit LED Spot

bridgelux.inside

LED  
CE



|                     |                  |
|---------------------|------------------|
| Malzeme             | Alüminyum        |
| Renk                | Beyaz            |
| Işık Kaynağı        | COB LED 7W       |
| Işık Rengi          | 3000K-480lm /36° |
| Koli Ölçüsü (cm)    | 42x16x42/50 Ad.  |
| Ölçüler (UxGxY)(mm) | -xØ70x52         |
| Delik Ölçüsü (mm)   | Ø55              |
| Ek Bilgiler         | -                |
| IP Koruma Sınıfı    | IP20             |

**LS640 S 22,25 USD**  
Sabit LED Spot

bridgelux.inside

LED  
CE

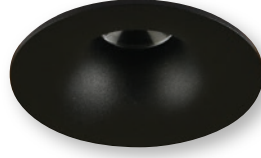

|                     |                  |
|---------------------|------------------|
| Malzeme             | Alüminyum        |
| Renk                | Siyah            |
| Işık Kaynağı        | COB LED 7W       |
| Işık Rengi          | 3000K-480lm /36° |
| Koli Ölçüsü (cm)    | 42x16x42/50 Ad.  |
| Ölçüler (UxGxY)(mm) | -xØ70x52         |
| Delik Ölçüsü (mm)   | Ø55              |
| Ek Bilgiler         | -                |
| IP Koruma Sınıfı    | IP20             |

**LS544 B 20,75 USD**  
Sabit LED Spot

bridgelux.inside

LED  
CE



|                     |
|---------------------|
| Malzeme             |
| Renk                |
| Işık Kaynağı        |
| Işık Rengi          |
| Koli Ölçüsü (cm)    |
| Ölçüler (UxGxY)(mm) |
| Delik Ölçüsü (mm)   |
| Ek Bilgiler         |
| IP Koruma Sınıfı    |

|                               |
|-------------------------------|
| Alüminyum                     |
| Beyaz                         |
| Entegre LED 7W                |
| 3000K-520 lm / 24°            |
| 42x18x42 / 50 Ad.             |
| -xØ56x60                      |
| Ø50                           |
| Eaglerise sürücülü, Darklight |
| IP20                          |

**LS544 S 20,75 USD**  
Sabit LED Spot

bridgelux.inside

LED  
CE



|                               |
|-------------------------------|
| Alüminyum                     |
| Siyah                         |
| Entegre LED 7W                |
| 3000K-520 lm / 24°            |
| 42x18x42 / 50 Ad.             |
| -xØ56x60                      |
| Ø50                           |
| Eaglerise sürücülü, Darklight |
| IP20                          |

**LS543 B 21,50 USD**  
Sabit LED Spot

bridgelux.inside

LED  
CE



|                     |
|---------------------|
| Malzeme             |
| Renk                |
| Işık Kaynağı        |
| Işık Rengi          |
| Koli Ölçüsü (cm)    |
| Ölçüler (UxGxY)(mm) |
| Delik Ölçüsü (mm)   |
| Ek Bilgiler         |
| IP Koruma Sınıfı    |

|                               |
|-------------------------------|
| Alüminyum                     |
| Beyaz                         |
| Entegre LED 7W                |
| 3000K-520 lm / 24°            |
| 42x18x42 / 50 Ad.             |
| 56x56x60                      |
| 50x50                         |
| Eaglerise sürücülü, Darklight |
| IP20                          |

**LS543 S 21,50 USD**  
Sabit LED Spot

bridgelux.inside

LED  
CE



|                               |
|-------------------------------|
| Alüminyum                     |
| Siyah                         |
| Entegre LED 7W                |
| 3000K-520 lm / 24°            |
| 42x18x42 / 50 Ad.             |
| 56x56x60                      |
| 50x50                         |
| Eaglerise sürücülü, Darklight |
| IP20                          |

**LS557 B 22,00 USD**  
Sabit LED Spot

bridgelux.inside

LED  
CE



|                     |
|---------------------|
| Malzeme             |
| Renk                |
| Işık Kaynağı        |
| Işık Rengi          |
| Koli Ölçüsü (cm)    |
| Ölçüler (UxGxY)(mm) |
| Delik Ölçüsü (mm)   |
| Ek Bilgiler         |
| IP Koruma Sınıfı    |

|                               |
|-------------------------------|
| Alüminyum                     |
| Beyaz                         |
| Entegre LED 7W                |
| 3000K-520 lm / 24°            |
| 42x18x42 / 50 Ad.             |
| -xØ62x62                      |
| Ø55                           |
| Eaglerise sürücülü, Darklight |
| IP20                          |

**LS557 S 22,00 USD**  
Sabit LED Spot

bridgelux.inside

LED  
CE



|                               |
|-------------------------------|
| Alüminyum                     |
| Siyah                         |
| Entegre LED 7W                |
| 3000K-520 lm / 24°            |
| 42x18x42 / 50 Ad.             |
| -xØ62x62                      |
| Ø55                           |
| Eaglerise sürücülü, Darklight |
| IP20                          |

**LD700 B 12,00 USD**  
Sabit LED Spot

bridgelux.inside

LED  
CE



|                     |                            |
|---------------------|----------------------------|
| Malzeme             | Alüminyum                  |
| Renk                | Beyaz                      |
| Işık Kaynağı        | Entegre LED 7W             |
| Işık Rengi          | 3000K/4000K-570 lm / 24°   |
| Koli Ölçüsü (cm)    | 47x32x40 / 100 Ad.         |
| Ölçüler (UxGxY)(mm) | -xØ88x52                   |
| Delik Ölçüsü (mm)   | Ø75                        |
| Ek Bilgiler         | Darklight, Dahili sürücülü |
| IP Koruma Sınıfı    | IP20                       |

**LD700 S 12,00 USD**  
Sabit LED Spot

bridgelux.inside

LED  
CE



|                     |                            |
|---------------------|----------------------------|
| Malzeme             | Alüminyum                  |
| Renk                | Siyah                      |
| Işık Kaynağı        | Entegre LED 7W             |
| Işık Rengi          | 3000K/4000K-570 lm / 24°   |
| Koli Ölçüsü (cm)    | 47x32x40 / 100 Ad.         |
| Ölçüler (UxGxY)(mm) | -xØ88x52                   |
| Delik Ölçüsü (mm)   | Ø75                        |
| Ek Bilgiler         | Darklight, Dahili sürücülü |
| IP Koruma Sınıfı    | IP20                       |

**LS701 B 15,25 USD**  
Hareketli LED Spot

bridgelux.inside

LED  
CE



|                     |                         |
|---------------------|-------------------------|
| Malzeme             | Alüminyum, Plastik      |
| Renk                | Beyaz                   |
| Işık Kaynağı        | Entegre LED 10W         |
| Işık Rengi          | 3000K-800 lm / 30°      |
| Koli Ölçüsü (cm)    | 39,2x29,7x39,5 / 60 Ad. |
| Ölçüler (UxGxY)(mm) | -xØ90x62                |
| Delik Ölçüsü (mm)   | Ø75                     |
| Ek Bilgiler         | Dahili sürücülü         |
| IP Koruma Sınıfı    | IP20                    |

**LS701 S 15,25 USD**  
Hareketli LED Spot

bridgelux.inside

LED  
CE

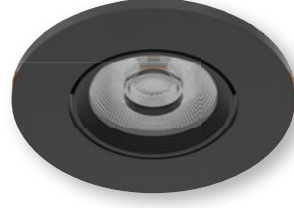

|                     |                         |
|---------------------|-------------------------|
| Malzeme             | Alüminyum, Plastik      |
| Renk                | Siyah                   |
| Işık Kaynağı        | Entegre LED 10W         |
| Işık Rengi          | 3000K-800 lm / 30°      |
| Koli Ölçüsü (cm)    | 39,2x29,7x39,5 / 60 Ad. |
| Ölçüler (UxGxY)(mm) | -xØ90x62                |
| Delik Ölçüsü (mm)   | Ø75                     |
| Ek Bilgiler         | Dahili sürücülü         |
| IP Koruma Sınıfı    | IP20                    |

**JD228 B&S 23,00 USD**  
Hareketli Spot



|                     |                       |
|---------------------|-----------------------|
| Malzeme             | Alüminyum             |
| Renk                | Beyaz, Siyah          |
| Işık Kaynağı        | GU10 5W (Dahil değil) |
| Işık Rengi          | -                     |
| Koli Ölçüsü (cm)    | 36.5x36.5x34 / 36 Ad. |
| Ölçüler (UxGxY)(mm) | -xØ108x105            |
| Delik Ölçüsü (mm)   | Ø100                  |
| Ek Bilgiler         | Darklight, Hareketli  |
| IP Koruma Sınıfı    | IP20                  |

**JD228 S&S 23,00 USD**  
Hareketli Spot

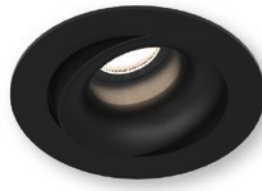

|                     |                       |
|---------------------|-----------------------|
| Malzeme             | Alüminyum             |
| Renk                | Siyah                 |
| Işık Kaynağı        | GU10 5W (Dahil değil) |
| Işık Rengi          | -                     |
| Koli Ölçüsü (cm)    | 36.5x36.5x34 / 36 Ad. |
| Ölçüler (UxGxY)(mm) | -xØ108x105            |
| Delik Ölçüsü (mm)   | Ø100                  |
| Ek Bilgiler         | Darklight, Hareketli  |
| IP Koruma Sınıfı    | IP20                  |

**JD230 B&S 23,00 USD**  
Hareketli Spot



|                     |                       |
|---------------------|-----------------------|
| Malzeme             | Alüminyum             |
| Renk                | Beyaz, Siyah          |
| Işık Kaynağı        | GU10 5W (Dahil değil) |
| Işık Rengi          | -                     |
| Koli Ölçüsü (cm)    | 36.5x36.5x34 / 36 Ad. |
| Ölçüler (UxGxY)(mm) | 107x107x105           |
| Delik Ölçüsü (mm)   | Ø100                  |
| Ek Bilgiler         | Darklight, Hareketli  |
| IP Koruma Sınıfı    | IP20                  |

**JD230 S&S 23,00 USD**  
Hareketli Spot

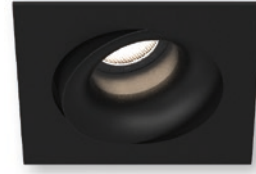

|                     |                       |
|---------------------|-----------------------|
| Malzeme             | Alüminyum             |
| Renk                | Siyah                 |
| Işık Kaynağı        | GU10 5W (Dahil değil) |
| Işık Rengi          | -                     |
| Koli Ölçüsü (cm)    | 36.5x36.5x34 / 36 Ad. |
| Ölçüler (UxGxY)(mm) | 107x107x105           |
| Delik Ölçüsü (mm)   | Ø100                  |
| Ek Bilgiler         | Darklight, Hareketli  |
| IP Koruma Sınıfı    | IP20                  |

**JD231 B&S 42,50 USD**  
2'li Hareketli Spot



|                     |                         |
|---------------------|-------------------------|
| Malzeme             | Alüminyum               |
| Renk                | Beyaz, Siyah            |
| Işık Kaynağı        | GU10 2x5W (Dahil değil) |
| Işık Rengi          | -                       |
| Koli Ölçüsü (cm)    | 36.5x23.5x34 / 12 Ad.   |
| Ölçüler (UxGxY)(mm) | 208x107x105             |
| Delik Ölçüsü (mm)   | 200x95                  |
| Ek Bilgiler         | Darklight, Hareketli    |
| IP Koruma Sınıfı    | IP20                    |

**JD231 S&S 42,50 USD**  
2'li Hareketli Spot



|                     |                         |
|---------------------|-------------------------|
| Malzeme             | Alüminyum               |
| Renk                | Siyah                   |
| Işık Kaynağı        | GU10 2x5W (Dahil değil) |
| Işık Rengi          | -                       |
| Koli Ölçüsü (cm)    | 36.5x23.5x34 / 12 Ad.   |
| Ölçüler (UxGxY)(mm) | 208x107x105             |
| Delik Ölçüsü (mm)   | 200x95                  |
| Ek Bilgiler         | Darklight, Hareketli    |
| IP Koruma Sınıfı    | IP20                    |

**JH838 B** 7,25 USD  
Hareketli Spot



|                     |                                    |
|---------------------|------------------------------------|
| Malzeme             | Alüminyum                          |
| Renk                | Beyaz                              |
| Işık Kaynağı        | GU10 5W (Ampul ve duy dahil değil) |
| Işık Rengi          | -                                  |
| Koli Ölçüsü (cm)    | 52x22x32 / 50 Ad.                  |
| Ölçüler (UxGxY)(mm) | -xØ92x90                           |
| Delik Ölçüsü (mm)   | Ø85                                |
| Ek Bilgiler         | Hareketli                          |
| IP Koruma Sınıfı    | IP20                               |

**JH838 S** 7,25 USD  
Hareketli Spot



|                     |                                    |
|---------------------|------------------------------------|
| Malzeme             | Alüminyum                          |
| Renk                | Siyah                              |
| Işık Kaynağı        | GU10 5W (Ampul ve duy dahil değil) |
| Işık Rengi          | -                                  |
| Koli Ölçüsü (cm)    | 52x22x32 / 50 Ad.                  |
| Ölçüler (UxGxY)(mm) | -xØ92x90                           |
| Delik Ölçüsü (mm)   | Ø85                                |
| Ek Bilgiler         | Hareketli                          |
| IP Koruma Sınıfı    | IP20                               |

**JH839 B** 8,00 USD  
Hareketli Spot



|                     |                                    |
|---------------------|------------------------------------|
| Malzeme             | Alüminyum                          |
| Renk                | Beyaz                              |
| Işık Kaynağı        | GU10 5W (Ampul ve duy dahil değil) |
| Işık Rengi          | -                                  |
| Koli Ölçüsü (cm)    | 52x22x32 / 50 Ad.                  |
| Ölçüler (UxGxY)(mm) | 92x92x90                           |
| Delik Ölçüsü (mm)   | 85x85                              |
| Ek Bilgiler         | Hareketli                          |
| IP Koruma Sınıfı    | IP20                               |

**JH839 S** 8,00 USD  
Hareketli Spot



|                     |                                    |
|---------------------|------------------------------------|
| Malzeme             | Alüminyum                          |
| Renk                | Siyah                              |
| Işık Kaynağı        | GU10 5W (Ampul ve duy dahil değil) |
| Işık Rengi          | -                                  |
| Koli Ölçüsü (cm)    | 52x22x32 / 50 Ad.                  |
| Ölçüler (UxGxY)(mm) | 92x92x90                           |
| Delik Ölçüsü (mm)   | 85x85                              |
| Ek Bilgiler         | Hareketli                          |
| IP Koruma Sınıfı    | IP20                               |

**JH840 B** 15,50 USD  
2'li Hareketli Spot



|                     |                                      |
|---------------------|--------------------------------------|
| Malzeme             | Alüminyum                            |
| Renk                | Beyaz                                |
| Işık Kaynağı        | GU10 2x5W (Ampul ve duy dahil değil) |
| Işık Rengi          | -                                    |
| Koli Ölçüsü (cm)    | 52x22x32 / 30 Ad.                    |
| Ölçüler (UxGxY)(mm) | 172x92x90                            |
| Delik Ölçüsü (mm)   | 165x85                               |
| Ek Bilgiler         | Hareketli                            |
| IP Koruma Sınıfı    | IP20                                 |

**JH840 S** 15,50 USD  
2'li Hareketli Spot



|                     |                                      |
|---------------------|--------------------------------------|
| Malzeme             | Alüminyum                            |
| Renk                | Siyah                                |
| Işık Kaynağı        | GU10 2x5W (Ampul ve duy dahil değil) |
| Işık Rengi          | -                                    |
| Koli Ölçüsü (cm)    | 52x22x32 / 30 Ad.                    |
| Ölçüler (UxGxY)(mm) | 172x92x90                            |
| Delik Ölçüsü (mm)   | 165x85                               |
| Ek Bilgiler         | Hareketli                            |
| IP Koruma Sınıfı    | IP20                                 |



JH638 AB  
JH651 AB

**JH638 B** 7,25 USD  
Hareketli Spot



|                     |                                    |
|---------------------|------------------------------------|
| Malzeme             | Alüminyum                          |
| Renk                | Beyaz, Siyah                       |
| Işık Kaynağı        | GU10 5W (Ampul ve duy dahil değil) |
| Işık Rengi          | -                                  |
| Koli Ölçüsü (cm)    | 57x23x29 / 50 Ad.                  |
| Ölçüler (UxGxY)(mm) | -xØ103x90                          |
| Delik Ölçüsü (mm)   | Ø90                                |
| Ek Bilgiler         | Hareketli                          |
| IP Koruma Sınıfı    | IP20                               |

**JH638 S** 7,25 USD  
Hareketli Spot



|                     |                                    |
|---------------------|------------------------------------|
| Malzeme             | Alüminyum                          |
| Renk                | Siyah                              |
| Işık Kaynağı        | GU10 5W (Ampul ve duy dahil değil) |
| Işık Rengi          | -                                  |
| Koli Ölçüsü (cm)    | 57x23x29 / 50 Ad.                  |
| Ölçüler (UxGxY)(mm) | -xØ103x90                          |
| Delik Ölçüsü (mm)   | Ø90                                |
| Ek Bilgiler         | Hareketli                          |
| IP Koruma Sınıfı    | IP20                               |

**JH638 K** 8,50 USD  
Hareketli Spot



|                     |                                    |
|---------------------|------------------------------------|
| Malzeme             | Alüminyum                          |
| Renk                | Krom, Siyah                        |
| Işık Kaynağı        | GU10 5W (Ampul ve duy dahil değil) |
| Işık Rengi          | -                                  |
| Koli Ölçüsü (cm)    | 57x23x29 / 50 Ad.                  |
| Ölçüler (UxGxY)(mm) | -xØ103x90                          |
| Delik Ölçüsü (mm)   | Ø90                                |
| Ek Bilgiler         | Hareketli, Kaplama                 |
| IP Koruma Sınıfı    | IP20                               |

**JH638 SN** 8,50 USD  
Hareketli Spot



|                     |                                    |
|---------------------|------------------------------------|
| Malzeme             | Alüminyum                          |
| Renk                | Saten Nikel, Siyah                 |
| Işık Kaynağı        | GU10 5W (Ampul ve duy dahil değil) |
| Işık Rengi          | -                                  |
| Koli Ölçüsü (cm)    | 57x23x29 / 50 Ad.                  |
| Ölçüler (UxGxY)(mm) | -xØ103x90                          |
| Delik Ölçüsü (mm)   | Ø90                                |
| Ek Bilgiler         | Hareketli, Kaplama                 |
| IP Koruma Sınıfı    | IP20                               |

**JH638 AB** 8,50 USD  
Hareketli Spot



|                     |                                    |
|---------------------|------------------------------------|
| Malzeme             | Alüminyum                          |
| Renk                | Antik bronz&siyah                  |
| Işık Kaynağı        | GU10 5W (Ampul ve duy dahil değil) |
| Işık Rengi          | -                                  |
| Koli Ölçüsü (cm)    | 24,5x22,5x29 / 50 Ad.              |
| Ölçüler (UxGxY)(mm) | -xØ103x90                          |
| Delik Ölçüsü (mm)   | Ø90                                |
| Ek Bilgiler         | Hareketli, Kaplama                 |
| IP Koruma Sınıfı    | IP20                               |

**JH640 AB** 18,25 USD  
2'li Hareketli Spot



|                     |                                      |
|---------------------|--------------------------------------|
| Malzeme             | Alüminyum                            |
| Renk                | Antik bronz&siyah                    |
| Işık Kaynağı        | GU10 2x5W (Ampul ve duy dahil değil) |
| Işık Rengi          | -                                    |
| Koli Ölçüsü (cm)    | 61x39,5x30 / 50 Ad.                  |
| Ölçüler (UxGxY)(mm) | 185x100x90                           |
| Delik Ölçüsü (mm)   | 170x90                               |
| Ek Bilgiler         | Hareketli, Kaplama                   |
| IP Koruma Sınıfı    | IP20                                 |

**JH639 B** 7,75 USD  
Hareketli Spot



|                     |                                    |
|---------------------|------------------------------------|
| Malzeme             | Alüminyum                          |
| Renk                | Beyaz, Siyah                       |
| Işık Kaynağı        | GU10 5W (Ampul ve duy dahil değil) |
| Işık Rengi          | -                                  |
| Koli Ölçüsü (cm)    | 62x25x27.5 / 50 Ad.                |
| Ölçüler (UxGxY)(mm) | 103x103x90                         |
| Delik Ölçüsü (mm)   | 90x90                              |
| Ek Bilgiler         | Hareketli                          |
| IP Koruma Sınıfı    | IP20                               |

**JH639 S** 7,75 USD  
Hareketli Spot



|                     |                                    |
|---------------------|------------------------------------|
| Malzeme             | Alüminyum                          |
| Renk                | Siyah                              |
| Işık Kaynağı        | GU10 5W (Ampul ve duy dahil değil) |
| Işık Rengi          | -                                  |
| Koli Ölçüsü (cm)    | 62x25x27.5 / 50 Ad.                |
| Ölçüler (UxGxY)(mm) | 103x103x90                         |
| Delik Ölçüsü (mm)   | 90x90                              |
| Ek Bilgiler         | Hareketli                          |
| IP Koruma Sınıfı    | IP20                               |

**JH639 K** 9,25 USD  
Hareketli Spot



|                     |                                    |
|---------------------|------------------------------------|
| Malzeme             | Alüminyum                          |
| Renk                | Krom, Siyah                        |
| Işık Kaynağı        | GU10 5W (Ampul ve duy dahil değil) |
| Işık Rengi          | -                                  |
| Koli Ölçüsü (cm)    | 62x25x27.5 / 50 Ad.                |
| Ölçüler (UxGxY)(mm) | 103x103x90                         |
| Delik Ölçüsü (mm)   | 90x90                              |
| Ek Bilgiler         | Hareketli, Kaplama                 |
| IP Koruma Sınıfı    | IP20                               |

**JH639 SN** 9,25 USD  
Hareketli Spot



|                     |                                    |
|---------------------|------------------------------------|
| Malzeme             | Alüminyum                          |
| Renk                | Saten Nikel, Siyah                 |
| Işık Kaynağı        | GU10 5W (Ampul ve duy dahil değil) |
| Işık Rengi          | -                                  |
| Koli Ölçüsü (cm)    | 62x25x27.5 / 50 Ad.                |
| Ölçüler (UxGxY)(mm) | 103x103x90                         |
| Delik Ölçüsü (mm)   | 90x90                              |
| Ek Bilgiler         | Hareketli, Kaplama                 |
| IP Koruma Sınıfı    | IP20                               |

**JH639 AB** 9,25 USD  
Hareketli Spot



|                     |                                    |
|---------------------|------------------------------------|
| Malzeme             | Alüminyum                          |
| Renk                | Antik bronz&siyah                  |
| Işık Kaynağı        | GU10 5W (Ampul ve duy dahil değil) |
| Işık Rengi          | -                                  |
| Koli Ölçüsü (cm)    | 54,5x25x29 / 50 Ad.                |
| Ölçüler (UxGxY)(mm) | 103x103x90                         |
| Delik Ölçüsü (mm)   | 90x90                              |
| Ek Bilgiler         | Hareketli, Kaplama                 |
| IP Koruma Sınıfı    | IP20                               |

**JH640 B** 15,25 USD  
Hareketli 2'li Spot



|                     |                                      |
|---------------------|--------------------------------------|
| Malzeme             | Alüminyum                            |
| Renk                | Beyaz, Siyah                         |
| Işık Kaynağı        | GU10 2x5W (Ampul ve duy dahil değil) |
| Işık Rengi          | -                                    |
| Koli Ölçüsü (cm)    | 61x39,5x30 / 50 Ad.                  |
| Ölçüler (UxGxY)(mm) | 185x100x90                           |
| Delik Ölçüsü (mm)   | 170x90                               |
| Ek Bilgiler         | Hareketli                            |
| IP Koruma Sınıfı    | IP20                                 |

**JH640 S** 15,25 USD  
Hareketli 2'li Spot



|                     |                                      |
|---------------------|--------------------------------------|
| Malzeme             | Alüminyum                            |
| Renk                | Siyah                                |
| Işık Kaynağı        | GU10 2x5W (Ampul ve duy dahil değil) |
| Işık Rengi          | -                                    |
| Koli Ölçüsü (cm)    | 61x39,5x30 / 50 Ad.                  |
| Ölçüler (UxGxY)(mm) | 185x100x90                           |
| Delik Ölçüsü (mm)   | 170x90                               |
| Ek Bilgiler         | Hareketli                            |
| IP Koruma Sınıfı    | IP20                                 |

**JH640 SN** 18,25 USD  
Hareketli 2'li Spot



|                     |                                      |
|---------------------|--------------------------------------|
| Malzeme             | Alüminyum                            |
| Renk                | Saten Nikel, Siyah                   |
| Işık Kaynağı        | GU10 2x5W (Ampul ve duy dahil değil) |
| Işık Rengi          | -                                    |
| Koli Ölçüsü (cm)    | 61x39,5x30 / 50 Ad.                  |
| Ölçüler (UxGxY)(mm) | 185x100x90                           |
| Delik Ölçüsü (mm)   | 170x90                               |
| Ek Bilgiler         | Hareketli, Kaplama                   |
| IP Koruma Sınıfı    | IP20                                 |

**JH713 B&S 4,50 USD**  
Sabit Spot

|                     |                               |
|---------------------|-------------------------------|
| Malzeme             | Alüminyum Gövde, PC Reflektör |
| Renk                | Beyaz & Siyah                 |
| Işık Kaynağı        | GU10 5W (Dahil değil)         |
| Işık Rengi          | -                             |
| Koli Ölçüsü (cm)    | 48.5x20x35 / 50 Ad.           |
| Ölçüler (UxGxY)(mm) | -xØ79x80                      |
| Delik Ölçüsü (mm)   | Ø72                           |
| Ek Bilgiler         | Darklight                     |
| IP Koruma Sınıfı    | IP20                          |

**JH713 S 4,50 USD**  
Sabit Spot

|                     |                               |
|---------------------|-------------------------------|
| Malzeme             | Alüminyum Gövde, PC Reflektör |
| Renk                | Siyah                         |
| Işık Kaynağı        | GU10 5W (Dahil değil)         |
| Işık Rengi          | -                             |
| Koli Ölçüsü (cm)    | 48.5x20x35 / 50 Ad.           |
| Ölçüler (UxGxY)(mm) | -xØ79x80                      |
| Delik Ölçüsü (mm)   | Ø72                           |
| Ek Bilgiler         | Darklight                     |
| IP Koruma Sınıfı    | IP20                          |

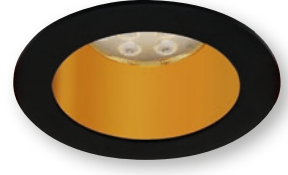
**JH713 S&A 5,50 USD**  
Sabit Spot

|                     |                               |
|---------------------|-------------------------------|
| Malzeme             | Alüminyum Gövde, PC Reflektör |
| Renk                | Siyah & Altın                 |
| Işık Kaynağı        | GU10 5W (Dahil değil)         |
| Işık Rengi          | -                             |
| Koli Ölçüsü (cm)    | 48.5x20x35 / 50 Ad.           |
| Ölçüler (UxGxY)(mm) | -xØ79x80                      |
| Delik Ölçüsü (mm)   | Ø72                           |
| Ek Bilgiler         | Darklight                     |
| IP Koruma Sınıfı    | IP20                          |

**JH609 B 4,50 USD**  
Sabit Spot

|                     |                                    |
|---------------------|------------------------------------|
| Malzeme             | Alüminyum                          |
| Renk                | Beyaz                              |
| Işık Kaynağı        | GU10 5W (Ampul ve duy dahil değil) |
| Işık Rengi          | -                                  |
| Koli Ölçüsü (cm)    | 42x16,5x24/50 Ad.                  |
| Ölçüler (UxGxY)(mm) | -xØ70x80                           |
| Delik Ölçüsü (mm)   | Ø65                                |
| Ek Bilgiler         | Darklight                          |
| IP Koruma Sınıfı    | IP20                               |

**JH609 S 4,50 USD**  
Sabit Spot

|                     |                                    |
|---------------------|------------------------------------|
| Malzeme             | Alüminyum                          |
| Renk                | Siyah                              |
| Işık Kaynağı        | GU10 5W (Ampul ve duy dahil değil) |
| Işık Rengi          | -                                  |
| Koli Ölçüsü (cm)    | 42x16,5x24/50 Ad.                  |
| Ölçüler (UxGxY)(mm) | -xØ70x80                           |
| Delik Ölçüsü (mm)   | Ø65                                |
| Ek Bilgiler         | Darklight                          |
| IP Koruma Sınıfı    | IP20                               |

**JD639 B 5,00 USD**  
Sabit Spot

|                     |                                    |
|---------------------|------------------------------------|
| Malzeme             | Alüminyum                          |
| Renk                | Beyaz                              |
| Işık Kaynağı        | GU10 5W (Ampul ve duy dahil değil) |
| Işık Rengi          | -                                  |
| Koli Ölçüsü (cm)    | 47,5x22,5x19 / 50 Ad.              |
| Ölçüler (UxGxY)(mm) | -xØ83x80                           |
| Delik Ölçüsü (mm)   | Ø75                                |
| Ek Bilgiler         | -                                  |
| IP Koruma Sınıfı    | IP20                               |

**JD639 S 5,00 USD**  
Sabit Spot

|                     |                                    |
|---------------------|------------------------------------|
| Malzeme             | Alüminyum                          |
| Renk                | Siyah                              |
| Işık Kaynağı        | GU10 5W (Ampul ve duy dahil değil) |
| Işık Rengi          | -                                  |
| Koli Ölçüsü (cm)    | 47,5x22,5x19 / 50 Ad.              |
| Ölçüler (UxGxY)(mm) | -xØ83x80                           |
| Delik Ölçüsü (mm)   | Ø75                                |
| Ek Bilgiler         | -                                  |
| IP Koruma Sınıfı    | IP20                               |

**JH718 B 4,75 USD**  
Hareketli Spot

|                     |                            |
|---------------------|----------------------------|
| Malzeme             | Alüminyum Gövde, PC        |
| Renk                | Beyaz                      |
| Işık Kaynağı        | GU10 5W (Dahil değil)      |
| Işık Rengi          | -                          |
| Koli Ölçüsü (cm)    | 48.5x20x35 / 50 Ad.        |
| Ölçüler (UxGxY)(mm) | -xØ79x100                  |
| Delik Ölçüsü (mm)   | Ø72                        |
| Ek Bilgiler         | Beyaz reflektör, Hareketli |
| IP Koruma Sınıfı    | IP20                       |

**JH718 S 4,75 USD**  
Hareketli Spot

|                     |                            |
|---------------------|----------------------------|
| Malzeme             | Alüminyum Gövde, PC        |
| Renk                | Siyah                      |
| Işık Kaynağı        | GU10 5W (Dahil değil)      |
| Işık Rengi          | -                          |
| Koli Ölçüsü (cm)    | 48.5x20x35 / 50 Ad.        |
| Ölçüler (UxGxY)(mm) | -xØ79x100                  |
| Delik Ölçüsü (mm)   | Ø72                        |
| Ek Bilgiler         | Siyah reflektör, Hareketli |
| IP Koruma Sınıfı    | IP20                       |

**JH718 B&S 4,75 USD**  
Hareketli Spot

|                     |                            |
|---------------------|----------------------------|
| Malzeme             | Alüminyum Gövde, PC        |
| Renk                | Beyaz & Siyah              |
| Işık Kaynağı        | GU10 5W (Dahil değil)      |
| Işık Rengi          | -                          |
| Koli Ölçüsü (cm)    | 48.5x20x35 / 50 Ad.        |
| Ölçüler (UxGxY)(mm) | -xØ79x100                  |
| Delik Ölçüsü (mm)   | Ø72                        |
| Ek Bilgiler         | Siyah reflektör, Hareketli |
| IP Koruma Sınıfı    | IP20                       |

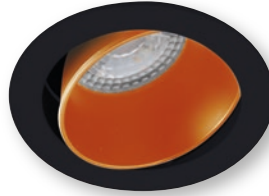
**JH718 S&A 5,75 USD**  
Hareketli Spot

|                     |                            |
|---------------------|----------------------------|
| Malzeme             | Alüminyum Gövde, PC        |
| Renk                | Siyah & Altın              |
| Işık Kaynağı        | GU10 5W (Dahil değil)      |
| Işık Rengi          | -                          |
| Koli Ölçüsü (cm)    | 48.5x20x35 / 50 Ad.        |
| Ölçüler (UxGxY)(mm) | -xØ79x100                  |
| Delik Ölçüsü (mm)   | Ø72                        |
| Ek Bilgiler         | Altın reflektör, Hareketli |
| IP Koruma Sınıfı    | IP20                       |

**JD640 B 7,75 USD**  
Sabit Spot

|                     |                       |
|---------------------|-----------------------|
| Malzeme             | Alüminyum             |
| Renk                | Beyaz                 |
| Işık Kaynağı        | GU10 5W (Dahil değil) |
| Işık Rengi          | -                     |
| Koli Ölçüsü (cm)    | 44.5x19x29.5 / 50 Ad. |
| Ölçüler (UxGxY)(mm) | -xØ76x87              |
| Delik Ölçüsü (mm)   | Ø65                   |
| Ek Bilgiler         | -                     |
| IP Koruma Sınıfı    | IP20                  |

**JD640 S 7,75 USD**  
Sabit Spot

|                     |                       |
|---------------------|-----------------------|
| Malzeme             | Alüminyum             |
| Renk                | Siyah                 |
| Işık Kaynağı        | GU10 5W (Dahil değil) |
| Işık Rengi          | -                     |
| Koli Ölçüsü (cm)    | 44.5x19x29.5 / 50 Ad. |
| Ölçüler (UxGxY)(mm) | -xØ76x87              |
| Delik Ölçüsü (mm)   | Ø65                   |
| Ek Bilgiler         | -                     |
| IP Koruma Sınıfı    | IP20                  |

**JH508 B** 6,75 USD  
Sabit Spot



|                     |                                    |
|---------------------|------------------------------------|
| Malzeme             | Alüminyum                          |
| Renk                | Beyaz                              |
| Işık Kaynağı        | GU10 5W (Ampul ve duy dahil değil) |
| Işık Rengi          | -                                  |
| Koli Ölçüsü (cm)    | 52x22x32 / 50 Ad.                  |
| Ölçüler (UxGxY)(mm) | -xØ80x58                           |
| Delik Ölçüsü (mm)   | Ø65                                |
| Ek Bilgiler         | -                                  |
| IP Koruma Sınıfı    | IP20                               |

**JH508 S** 6,75 USD  
Sabit Spot



|                     |                                    |
|---------------------|------------------------------------|
| Malzeme             | Alüminyum                          |
| Renk                | Siyah                              |
| Işık Kaynağı        | GU10 5W (Ampul ve duy dahil değil) |
| Işık Rengi          | -                                  |
| Koli Ölçüsü (cm)    | 52x22x32 / 50 Ad.                  |
| Ölçüler (UxGxY)(mm) | -xØ80x58                           |
| Delik Ölçüsü (mm)   | Ø65                                |
| Ek Bilgiler         | -                                  |
| IP Koruma Sınıfı    | IP20                               |

**JH508 K** 7,75 USD  
Sabit Spot



|                     |                                    |
|---------------------|------------------------------------|
| Malzeme             | Alüminyum                          |
| Renk                | Krom                               |
| Işık Kaynağı        | GU10 5W (Ampul ve duy dahil değil) |
| Işık Rengi          | -                                  |
| Koli Ölçüsü (cm)    | 52x22x32 / 50 Ad.                  |
| Ölçüler (UxGxY)(mm) | -xØ80x58                           |
| Delik Ölçüsü (mm)   | Ø65                                |
| Ek Bilgiler         | Kaplamalı                          |
| IP Koruma Sınıfı    | IP20                               |

**JH508 SN** 7,75 USD  
Sabit Spot



|                     |                                    |
|---------------------|------------------------------------|
| Malzeme             | Alüminyum                          |
| Renk                | Saten Nikel                        |
| Işık Kaynağı        | GU10 5W (Ampul ve duy dahil değil) |
| Işık Rengi          | -                                  |
| Koli Ölçüsü (cm)    | 52x22x32 / 50 Ad.                  |
| Ölçüler (UxGxY)(mm) | -xØ80x58                           |
| Delik Ölçüsü (mm)   | Ø65                                |
| Ek Bilgiler         | -                                  |
| IP Koruma Sınıfı    | IP20                               |

**JH508 AB** 7,25 USD  
Sabit Spot

NEW

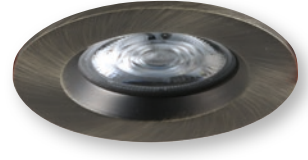

|                     |                                    |
|---------------------|------------------------------------|
| Malzeme             | Alüminyum                          |
| Renk                | Antik Bronz                        |
| Işık Kaynağı        | GU10 5W (Ampul ve duy dahil değil) |
| Işık Rengi          | -                                  |
| Koli Ölçüsü (cm)    | 47x21,5x27/Ad.50                   |
| Ölçüler (UxGxY)(mm) | -xØ80x58                           |
| Delik Ölçüsü (mm)   | Ø65                                |
| Ek Bilgiler         | -                                  |
| IP Koruma Sınıfı    | IP20                               |

**JH608 B** 6,75 USD  
Sabit Spot



|                     |                                    |
|---------------------|------------------------------------|
| Malzeme             | Alüminyum                          |
| Renk                | Beyaz                              |
| Işık Kaynağı        | GU10 5W (Ampul ve duy dahil değil) |
| Işık Rengi          | -                                  |
| Koli Ölçüsü (cm)    | 52x22x32 / 50 Ad.                  |
| Ölçüler (UxGxY)(mm) | 80x80x58                           |
| Delik Ölçüsü (mm)   | Ø65                                |
| Ek Bilgiler         | -                                  |
| IP Koruma Sınıfı    | IP20                               |

**JH608 S** 6,75 USD  
Sabit Spot



|                     |                                    |
|---------------------|------------------------------------|
| Malzeme             | Alüminyum                          |
| Renk                | Siyah                              |
| Işık Kaynağı        | GU10 5W (Ampul ve duy dahil değil) |
| Işık Rengi          | -                                  |
| Koli Ölçüsü (cm)    | 52x22x32 / 50 Ad.                  |
| Ölçüler (UxGxY)(mm) | 80x80x58                           |
| Delik Ölçüsü (mm)   | Ø65                                |
| Ek Bilgiler         | -                                  |
| IP Koruma Sınıfı    | IP20                               |

**JH608 AB** 7,75 USD  
Sabit Spot

NEW



|                     |                                    |
|---------------------|------------------------------------|
| Malzeme             | Alüminyum                          |
| Renk                | Antik Bronz                        |
| Işık Kaynağı        | GU10 5W (Ampul ve duy dahil değil) |
| Işık Rengi          | -                                  |
| Koli Ölçüsü (cm)    | 47x21,5x27/Ad.50                   |
| Ölçüler (UxGxY)(mm) | 80x80x58                           |
| Delik Ölçüsü (mm)   | Ø65                                |
| Ek Bilgiler         | -                                  |
| IP Koruma Sınıfı    | IP20                               |

**JH651 B** 6,75 USD  
Hareketli Spot



|                     |                                    |
|---------------------|------------------------------------|
| Malzeme             | Alüminyum                          |
| Renk                | Beyaz                              |
| Işık Kaynağı        | GU10 5W (Ampul ve duy dahil değil) |
| Işık Rengi          | -                                  |
| Koli Ölçüsü (cm)    | 54.5x22.5x20 / 50 Ad.              |
| Ölçüler (UxGxY)(mm) | -xØ100x58                          |
| Delik Ölçüsü (mm)   | Ø75                                |
| Ek Bilgiler         | Hareketli                          |
| IP Koruma Sınıfı    | IP20                               |

**JH651 S** 6,75 USD  
Hareketli Spot



|                     |                                    |
|---------------------|------------------------------------|
| Malzeme             | Alüminyum                          |
| Renk                | Siyah                              |
| Işık Kaynağı        | GU10 5W (Ampul ve duy dahil değil) |
| Işık Rengi          | -                                  |
| Koli Ölçüsü (cm)    | 54.5x22.5x20 / 50 Ad.              |
| Ölçüler (UxGxY)(mm) | -xØ100x58                          |
| Delik Ölçüsü (mm)   | Ø75                                |
| Ek Bilgiler         | Hareketli                          |
| IP Koruma Sınıfı    | IP20                               |

**JH651 K** 8,00 USD  
Hareketli Spot



|                     |                                    |
|---------------------|------------------------------------|
| Malzeme             | Alüminyum                          |
| Renk                | Krom                               |
| Işık Kaynağı        | GU10 5W (Ampul ve duy dahil değil) |
| Işık Rengi          | -                                  |
| Koli Ölçüsü (cm)    | 54.5x22.5x20 / 50 Ad.              |
| Ölçüler (UxGxY)(mm) | -xØ100x58                          |
| Delik Ölçüsü (mm)   | Ø75                                |
| Ek Bilgiler         | Hareketli                          |
| IP Koruma Sınıfı    | IP20                               |

**JH651 SN** 8,00 USD  
Hareketli Spot



|                     |                                    |
|---------------------|------------------------------------|
| Malzeme             | Alüminyum                          |
| Renk                | Saten Nikel                        |
| Işık Kaynağı        | GU10 5W (Ampul ve duy dahil değil) |
| Işık Rengi          | -                                  |
| Koli Ölçüsü (cm)    | 54.5x22.5x20 / 50 Ad.              |
| Ölçüler (UxGxY)(mm) | -xØ100x58                          |
| Delik Ölçüsü (mm)   | Ø75                                |
| Ek Bilgiler         | Hareketli                          |
| IP Koruma Sınıfı    | IP20                               |

**JH651 AB** 8,00 USD  
Hareketli Spot

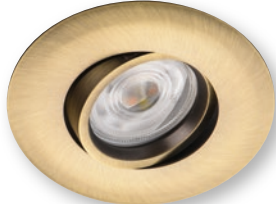

|                     |                                    |
|---------------------|------------------------------------|
| Malzeme             | Alüminyum                          |
| Renk                | Antik bronz                        |
| Işık Kaynağı        | GU10 5W (Ampul ve duy dahil değil) |
| Işık Rengi          | -                                  |
| Koli Ölçüsü (cm)    | 54,5x23x18 / 50 Ad.                |
| Ölçüler (UxGxY)(mm) | -xØ100x58                          |
| Delik Ölçüsü (mm)   | Ø75                                |
| Ek Bilgiler         | Hareketli                          |
| IP Koruma Sınıfı    | IP20                               |

**JH509 B** 4,50 USD  
Sabit Spot



|                     |                                    |
|---------------------|------------------------------------|
| Malzeme             | Alüminyum                          |
| Renk                | Beyaz                              |
| Işık Kaynağı        | GU10 5W (Ampul ve duy dahil değil) |
| Işık Rengi          | -                                  |
| Koli Ölçüsü (cm)    | 45x19x32 / 100 Ad.                 |
| Ölçüler (UxGxY)(mm) | -xØ78x58                           |
| Delik Ölçüsü (mm)   | Ø62                                |
| Ek Bilgiler         | Önden ampul değiştirme             |
| IP Koruma Sınıfı    | IP20                               |

**JH509 S** 4,50 USD  
Sabit Spot



|                     |                                    |
|---------------------|------------------------------------|
| Malzeme             | Alüminyum                          |
| Renk                | Siyah                              |
| Işık Kaynağı        | GU10 5W (Ampul ve duy dahil değil) |
| Işık Rengi          | -                                  |
| Koli Ölçüsü (cm)    | 45x19x32 / 100 Ad.                 |
| Ölçüler (UxGxY)(mm) | -xØ78x58                           |
| Delik Ölçüsü (mm)   | Ø62                                |
| Ek Bilgiler         | Önden ampul değiştirme             |
| IP Koruma Sınıfı    | IP20                               |

**JH509 K** 5,25 USD  
Sabit Spot



|                     |                                    |
|---------------------|------------------------------------|
| Malzeme             | Alüminyum                          |
| Renk                | Krom                               |
| Işık Kaynağı        | GU10 5W (Ampul ve duy dahil değil) |
| Işık Rengi          | -                                  |
| Koli Ölçüsü (cm)    | 45x19x32 / 100 Ad.                 |
| Ölçüler (UxGxY)(mm) | -xØ78x58                           |
| Delik Ölçüsü (mm)   | Ø62                                |
| Ek Bilgiler         | Önden ampul değiştirme             |
| IP Koruma Sınıfı    | IP20                               |

**JH509 SN** 5,25 USD  
Sabit Spot



|                     |                                    |
|---------------------|------------------------------------|
| Malzeme             | Alüminyum                          |
| Renk                | Saten Nikel                        |
| Işık Kaynağı        | GU10 5W (Ampul ve duy dahil değil) |
| Işık Rengi          | -                                  |
| Koli Ölçüsü (cm)    | 45x19x32 / 100 Ad.                 |
| Ölçüler (UxGxY)(mm) | -xØ78x58                           |
| Delik Ölçüsü (mm)   | Ø62                                |
| Ek Bilgiler         | Önden ampul değiştirme             |
| IP Koruma Sınıfı    | IP20                               |

**JH509 A** 5,25 USD  
Sabit Spot



|                     |                                    |
|---------------------|------------------------------------|
| Malzeme             | Alüminyum                          |
| Renk                | Altın                              |
| Işık Kaynağı        | GU10 5W (Ampul ve duy dahil değil) |
| Işık Rengi          | -                                  |
| Koli Ölçüsü (cm)    | 45x19x32 / 100 Ad.                 |
| Ölçüler (UxGxY)(mm) | -xØ78x58                           |
| Delik Ölçüsü (mm)   | Ø62                                |
| Ek Bilgiler         | Önden ampul değiştirme             |
| IP Koruma Sınıfı    | IP20                               |

**JH627 B** 5,00 USD  
Sabit Spot



|                     |                                    |
|---------------------|------------------------------------|
| Malzeme             | Alüminyum                          |
| Renk                | Beyaz                              |
| Işık Kaynağı        | GU10 5W (Ampul ve duy dahil değil) |
| Işık Rengi          | -                                  |
| Koli Ölçüsü (cm)    | 45x18x25 / 50 Ad.                  |
| Ölçüler (UxGxY)(mm) | -xØ81x60                           |
| Delik Ölçüsü (mm)   | Ø68                                |
| Ek Bilgiler         | Önden ampul değiştirme             |
| IP Koruma Sınıfı    | IP20                               |

**JH628 B** 7,25 USD  
Hareketli Spot



|                     |                                    |
|---------------------|------------------------------------|
| Malzeme             | Alüminyum                          |
| Renk                | Beyaz                              |
| Işık Kaynağı        | GU10 5W (Ampul ve duy dahil değil) |
| Işık Rengi          | -                                  |
| Koli Ölçüsü (cm)    | 53x22x25 / 50 Ad.                  |
| Ölçüler (UxGxY)(mm) | -xØ93x60                           |
| Delik Ölçüsü (mm)   | Ø80                                |
| Ek Bilgiler         | Hareketli, Önden ampul değiştirme  |
| IP Koruma Sınıfı    | IP20                               |

**JH510 B** 5,25 USD  
Hareketli Spot



|                     |                                    |
|---------------------|------------------------------------|
| Malzeme             | Alüminyum                          |
| Renk                | Beyaz                              |
| Işık Kaynağı        | GU10 5W (Ampul ve duy dahil değil) |
| Işık Rengi          | -                                  |
| Koli Ölçüsü (cm)    | 45x19x27.5 / 100 Ad.               |
| Ölçüler (UxGxY)(mm) | -xØ83x58                           |
| Delik Ölçüsü (mm)   | Ø72                                |
| Ek Bilgiler         | Hareketli, Önden ampul değiştirme  |
| IP Koruma Sınıfı    | IP20                               |

**JH510 S** 5,25 USD  
Hareketli Spot



|                     |                                    |
|---------------------|------------------------------------|
| Malzeme             | Alüminyum                          |
| Renk                | Siyah                              |
| Işık Kaynağı        | GU10 5W (Ampul ve duy dahil değil) |
| Işık Rengi          | -                                  |
| Koli Ölçüsü (cm)    | 45x19x27.5 / 100 Ad.               |
| Ölçüler (UxGxY)(mm) | -xØ83x58                           |
| Delik Ölçüsü (mm)   | Ø72                                |
| Ek Bilgiler         | Hareketli, Önden ampul değiştirme  |
| IP Koruma Sınıfı    | IP20                               |

**JH510 K** 6,75 USD  
Hareketli Spot



|                     |                                    |
|---------------------|------------------------------------|
| Malzeme             | Alüminyum                          |
| Renk                | Krom                               |
| Işık Kaynağı        | GU10 5W (Ampul ve duy dahil değil) |
| Işık Rengi          | -                                  |
| Koli Ölçüsü (cm)    | 45x19x27.5 / 100 Ad.               |
| Ölçüler (UxGxY)(mm) | -xØ83x58                           |
| Delik Ölçüsü (mm)   | Ø72                                |
| Ek Bilgiler         | Hareketli, Önden ampul değiştirme  |
| IP Koruma Sınıfı    | IP20                               |

**JH510 SN** 6,75 USD  
Hareketli Spot



|                     |                                    |
|---------------------|------------------------------------|
| Malzeme             | Alüminyum                          |
| Renk                | Saten Nikel                        |
| Işık Kaynağı        | GU10 5W (Ampul ve duy dahil değil) |
| Işık Rengi          | -                                  |
| Koli Ölçüsü (cm)    | 45x19x27.5 / 100 Ad.               |
| Ölçüler (UxGxY)(mm) | -xØ83x58                           |
| Delik Ölçüsü (mm)   | Ø72                                |
| Ek Bilgiler         | Hareketli, Önden ampul değiştirme  |
| IP Koruma Sınıfı    | IP20                               |

**JH510 A** 6,75 USD  
Hareketli Spot



|                     |                                    |
|---------------------|------------------------------------|
| Malzeme             | Alüminyum                          |
| Renk                | Altın                              |
| Işık Kaynağı        | GU10 5W (Ampul ve duy dahil değil) |
| Işık Rengi          | -                                  |
| Koli Ölçüsü (cm)    | 45x19x27.5 / 100 Ad.               |
| Ölçüler (UxGxY)(mm) | -xØ83x58                           |
| Delik Ölçüsü (mm)   | Ø72                                |
| Ek Bilgiler         | Hareketli, Önden ampul değiştirme  |
| IP Koruma Sınıfı    | IP20                               |

**JH622 CD** 8,25 USD  
Hareketli Spot



|                     |                                    |
|---------------------|------------------------------------|
| Malzeme             | Alüminyum                          |
| Renk                | CD                                 |
| Işık Kaynağı        | GU10 5W (Ampul ve duy dahil değil) |
| Işık Rengi          | -                                  |
| Koli Ölçüsü (cm)    | 46.5x37x23.5 / 100 Ad.             |
| Ölçüler (UxGxY)(mm) | -xØ86x60                           |
| Delik Ölçüsü (mm)   | Ø70                                |
| Ek Bilgiler         | Hareketli                          |
| IP Koruma Sınıfı    | IP20                               |

**JH622 AB** 8,50 USD  
Hareketli Spot



|                     |                                    |
|---------------------|------------------------------------|
| Malzeme             | Alüminyum                          |
| Renk                | Antik bronz                        |
| Işık Kaynağı        | GU10 5W (Ampul ve duy dahil değil) |
| Işık Rengi          | -                                  |
| Koli Ölçüsü (cm)    | 29,5x21x22 / 50 Ad.                |
| Ölçüler (UxGxY)(mm) | -xØ86x60                           |
| Delik Ölçüsü (mm)   | Ø70                                |
| Ek Bilgiler         | Hareketli                          |
| IP Koruma Sınıfı    | IP20                               |

**JH659 B** 6,00 USD  
Sabit Spot



|                     |                       |
|---------------------|-----------------------|
| Malzeme             | Alüminyum             |
| Renk                | Beyaz                 |
| Işık Kaynağı        | GU10 5W (Dahil değil) |
| Işık Rengi          | -                     |
| Koli Ölçüsü (cm)    | 52x21.5x52 / 50 Ad.   |
| Ölçüler (UxGxY)(mm) | -xØ88x90              |
| Delik Ölçüsü (mm)   | Ø80                   |
| Ek Bilgiler         | Darklight             |
| IP Koruma Sınıfı    | IP20                  |

**JH659 S** 6,00 USD  
Sabit Spot



|                     |                       |
|---------------------|-----------------------|
| Malzeme             | Alüminyum             |
| Renk                | Siyah                 |
| Işık Kaynağı        | GU10 5W (Dahil değil) |
| Işık Rengi          | -                     |
| Koli Ölçüsü (cm)    | 52x21.5x52 / 50 Ad.   |
| Ölçüler (UxGxY)(mm) | -xØ88x90              |
| Delik Ölçüsü (mm)   | Ø80                   |
| Ek Bilgiler         | Darklight             |
| IP Koruma Sınıfı    | IP20                  |

**JH688 B** 7,00 USD  
Sabit Spot



|                     |                       |
|---------------------|-----------------------|
| Malzeme             | Alüminyum             |
| Renk                | Beyaz                 |
| Işık Kaynağı        | GU10 5W (Dahil değil) |
| Işık Rengi          | -                     |
| Koli Ölçüsü (cm)    | 52x24x54.5 / 50 Ad.   |
| Ölçüler (UxGxY)(mm) | -xØ100x92             |
| Delik Ölçüsü (mm)   | Ø90                   |
| Ek Bilgiler         | Darklight             |
| IP Koruma Sınıfı    | IP20                  |

**JH688 S** 7,00 USD  
Sabit Spot



|                     |                       |
|---------------------|-----------------------|
| Malzeme             | Alüminyum             |
| Renk                | Siyah                 |
| Işık Kaynağı        | GU10 5W (Dahil değil) |
| Işık Rengi          | -                     |
| Koli Ölçüsü (cm)    | 52x24x54.5 / 50 Ad.   |
| Ölçüler (UxGxY)(mm) | -xØ100x92             |
| Delik Ölçüsü (mm)   | Ø90                   |
| Ek Bilgiler         | Darklight             |
| IP Koruma Sınıfı    | IP20                  |

**JH660 B** 6,00 USD  
Sabit Spot



|                     |                       |
|---------------------|-----------------------|
| Malzeme             | Alüminyum             |
| Renk                | Beyaz                 |
| Işık Kaynağı        | GU10 5W (Dahil değil) |
| Işık Rengi          | -                     |
| Koli Ölçüsü (cm)    | 52x21.5x52 / 50 Ad.   |
| Ölçüler (UxGxY)(mm) | 88x88x90              |
| Delik Ölçüsü (mm)   | 80x80                 |
| Ek Bilgiler         | Darklight             |
| IP Koruma Sınıfı    | IP20                  |

**JH660 S** 6,00 USD  
Sabit Spot



|                     |                       |
|---------------------|-----------------------|
| Malzeme             | Alüminyum             |
| Renk                | Siyah                 |
| Işık Kaynağı        | GU10 5W (Dahil değil) |
| Işık Rengi          | -                     |
| Koli Ölçüsü (cm)    | 52x21.5x52 / 50 Ad.   |
| Ölçüler (UxGxY)(mm) | 88x88x90              |
| Delik Ölçüsü (mm)   | 80x80                 |
| Ek Bilgiler         | Darklight             |
| IP Koruma Sınıfı    | IP20                  |

**JH750 B 10,00 USD**  
Sabit Spot



|                     |                                    |
|---------------------|------------------------------------|
| Malzeme             | Alüminyum, Akrilik                 |
| Renk                | Beyaz                              |
| Işık Kaynağı        | GU10 5W (Ampul ve duy dahil değil) |
| Işık Rengi          | -                                  |
| Koli Ölçüsü (cm)    | 52x20,5x24 / 50 Ad.                |
| Ölçüler (UxGxY)(mm) | -xØ95x60                           |
| Delik Ölçüsü (mm)   | Ø75                                |
| Ek Bilgiler         | Işık efektli                       |
| IP Koruma Sınıfı    | IP20                               |

**JH750 S 10,00 USD**  
Sabit Spot



|                     |                                    |
|---------------------|------------------------------------|
| Malzeme             | Alüminyum, Akrilik                 |
| Renk                | Siyah                              |
| Işık Kaynağı        | GU10 5W (Ampul ve duy dahil değil) |
| Işık Rengi          | -                                  |
| Koli Ölçüsü (cm)    | 52x20,5x24 / 50 Ad.                |
| Ölçüler (UxGxY)(mm) | -xØ95x60                           |
| Delik Ölçüsü (mm)   | Ø75                                |
| Ek Bilgiler         | Işık efektli                       |
| IP Koruma Sınıfı    | IP20                               |

**JH751 B 7,25 USD**  
Sabit Spot



|                     |                                    |
|---------------------|------------------------------------|
| Malzeme             | Alüminyum, Akrilik                 |
| Renk                | Beyaz                              |
| Işık Kaynağı        | GU10 5W (Ampul ve duy dahil değil) |
| Işık Rengi          | -                                  |
| Koli Ölçüsü (cm)    | 52x21x23 / 50 Ad.                  |
| Ölçüler (UxGxY)(mm) | -xØ92x60                           |
| Delik Ölçüsü (mm)   | Ø70                                |
| Ek Bilgiler         | Işık efektli                       |
| IP Koruma Sınıfı    | IP20                               |

**JH751 S 7,25 USD**  
Sabit Spot



|                     |                                    |
|---------------------|------------------------------------|
| Malzeme             | Alüminyum, Akrilik                 |
| Renk                | Siyah                              |
| Işık Kaynağı        | GU10 5W (Ampul ve duy dahil değil) |
| Işık Rengi          | -                                  |
| Koli Ölçüsü (cm)    | 52x21x23 / 50 Ad.                  |
| Ölçüler (UxGxY)(mm) | -xØ92x60                           |
| Delik Ölçüsü (mm)   | Ø70                                |
| Ek Bilgiler         | Işık efektli                       |
| IP Koruma Sınıfı    | IP20                               |

**JH752 B 6,00 USD**  
Sabit Spot



|                     |                                    |
|---------------------|------------------------------------|
| Malzeme             | Alüminyum, Akrilik                 |
| Renk                | Beyaz                              |
| Işık Kaynağı        | GU10 5W (Ampul ve duy dahil değil) |
| Işık Rengi          | -                                  |
| Koli Ölçüsü (cm)    | 52x21x23 / 50 Ad.                  |
| Ölçüler (UxGxY)(mm) | -xØ92x60                           |
| Delik Ölçüsü (mm)   | Ø70                                |
| Ek Bilgiler         | Işık efektli                       |
| IP Koruma Sınıfı    | IP20                               |

**JH752 S 6,00 USD**  
Sabit Spot



|                     |                                    |
|---------------------|------------------------------------|
| Malzeme             | Alüminyum, Akrilik                 |
| Renk                | Siyah                              |
| Işık Kaynağı        | GU10 5W (Ampul ve duy dahil değil) |
| Işık Rengi          | -                                  |
| Koli Ölçüsü (cm)    | 52x21x23 / 50 Ad.                  |
| Ölçüler (UxGxY)(mm) | -xØ92x60                           |
| Delik Ölçüsü (mm)   | Ø70                                |
| Ek Bilgiler         | Işık efektli                       |
| IP Koruma Sınıfı    | IP20                               |

**JH684 B 11,75 USD**  
Hareketli Spot



|                     |                                   |
|---------------------|-----------------------------------|
| Malzeme             | Alüminyum                         |
| Renk                | Beyaz                             |
| Işık Kaynağı        | GU10 5W (Dahil değil)             |
| Işık Rengi          | -                                 |
| Koli Ölçüsü (cm)    | 69.5x29x42 / 50 Ad.               |
| Ölçüler (UxGxY)(mm) | -xØ127x80                         |
| Delik Ölçüsü (mm)   | Ø105                              |
| Ek Bilgiler         | Hareketli, Önden ampul değiştirme |
| IP Koruma Sınıfı    | IP20                              |

**JH684 S 11,75 USD**  
Hareketli Spot



|                     |                                   |
|---------------------|-----------------------------------|
| Malzeme             | Alüminyum                         |
| Renk                | Siyah                             |
| Işık Kaynağı        | GU10 5W (Dahil değil)             |
| Işık Rengi          | -                                 |
| Koli Ölçüsü (cm)    | 69.5x29x42 / 50 Ad.               |
| Ölçüler (UxGxY)(mm) | -xØ127x80                         |
| Delik Ölçüsü (mm)   | Ø105                              |
| Ek Bilgiler         | Hareketli, Önden ampul değiştirme |
| IP Koruma Sınıfı    | IP20                              |

**JH738 S 6,25 USD**  
Çerçevesiz Spot



CE

|                     |                       |
|---------------------|-----------------------|
| Malzeme             | Alüminyum             |
| Renk                | Siyah                 |
| Işık Kaynağı        | GU10 5W (Dahil değil) |
| Işık Rengi          | -                     |
| Koli Ölçüsü (cm)    | 56x23.5x24 / 50 Ad.   |
| Ölçüler (UxGxY)(mm) | -xØ103x58             |
| Delik Ölçüsü (mm)   | Ø75                   |
| Ek Bilgiler         | Hareketli, Çerçevesiz |
| IP Koruma Sınıfı    | IP20                  |

**JH711 B&S 18,75 USD**  
Sabit Spot



CE

|                     |                               |
|---------------------|-------------------------------|
| Malzeme             | Alüminyum Gövde, PC Reflektör |
| Renk                | Beyaz & Siyah                 |
| Işık Kaynağı        | GU10 5W (Dahil değil)         |
| Işık Rengi          | -                             |
| Koli Ölçüsü (cm)    | 52x52x14 / 50 Ad.             |
| Ölçüler (UxGxY)(mm) | -xØ80x96                      |
| Delik Ölçüsü (mm)   | Ø74                           |
| Ek Bilgiler         | Darklight                     |
| IP Koruma Sınıfı    | IP20                          |

**JH715 B&A 18,75 USD**  
Sabit Spot

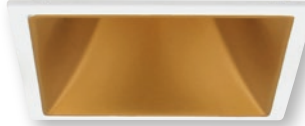

CE

|                     |                               |
|---------------------|-------------------------------|
| Malzeme             | Alüminyum Gövde, PC Reflektör |
| Renk                | Beyaz & Altın                 |
| Işık Kaynağı        | GU10 5W (Dahil değil)         |
| Işık Rengi          | -                             |
| Koli Ölçüsü (cm)    | 52x52x14 / 50 Ad.             |
| Ölçüler (UxGxY)(mm) | 80x80x92                      |
| Delik Ölçüsü (mm)   | 75x75                         |
| Ek Bilgiler         | Darklight                     |
| IP Koruma Sınıfı    | IP20                          |

**JD232 B 9,25 USD**  
Hareketli Spot



CE

|                     |                              |
|---------------------|------------------------------|
| Malzeme             | Metal                        |
| Renk                | Beyaz                        |
| Işık Kaynağı        | GU10 5W (Dahil değil)        |
| Işık Rengi          | -                            |
| Koli Ölçüsü (cm)    | 32x32x34 / 36 Ad.            |
| Ölçüler (UxGxY)(mm) | 90x90x97                     |
| Delik Ölçüsü (mm)   | 80x80                        |
| Ek Bilgiler         | Darklight, Yönlendirilebilir |
| IP Koruma Sınıfı    | IP20                         |

**JH693 A 27,25 USD**  
Taşlı Sabit Spot



|                     |                                    |
|---------------------|------------------------------------|
| Malzeme             | Alüminyum                          |
| Renk                | Altın                              |
| Işık Kaynağı        | GU10 5W (Ampul ve duy dahil değil) |
| Işık Rengi          | -                                  |
| Koli Ölçüsü (cm)    | 55x33x12 / 30 Ad.                  |
| Ölçüler (UxGxY)(mm) | -xØ98x62                           |
| Delik Ölçüsü (mm)   | Ø70                                |
| Ek Bilgiler         | -                                  |
| IP Koruma Sınıfı    | IP20                               |

**JH575 K 4,75 USD**  
Hareketli Spot



|                     |                                    |
|---------------------|------------------------------------|
| Malzeme             | Zamak                              |
| Renk                | Krom & Kırmızı                     |
| Işık Kaynağı        | GU10 5W (Ampul ve duy dahil değil) |
| Işık Rengi          | -                                  |
| Koli Ölçüsü (cm)    | 47x38x27.5 / 100 Ad.               |
| Ölçüler (UxGxY)(mm) | -xØ86x24                           |
| Delik Ölçüsü (mm)   | Ø73                                |
| Ek Bilgiler         | Hareketli                          |
| IP Koruma Sınıfı    | IP20                               |

**JH697 K 16,00 USD**  
Hareketli Spot



|                     |                                    |
|---------------------|------------------------------------|
| Malzeme             | Alüminyum                          |
| Renk                | Krom                               |
| Işık Kaynağı        | GU10 5W (Ampul ve duy dahil değil) |
| Işık Rengi          | -                                  |
| Koli Ölçüsü (cm)    | 50x30x10 / 30 Ad.                  |
| Ölçüler (UxGxY)(mm) | 85x85x57                           |
| Delik Ölçüsü (mm)   | Ø75                                |
| Ek Bilgiler         | Hareketli                          |
| IP Koruma Sınıfı    | IP20                               |

**LS968 B 14,00 USD**  
LED Mini Spot

EPISTAR<sup>inside</sup>



|                     |                      |
|---------------------|----------------------|
| Malzeme             | Alüminyum            |
| Renk                | Mat Beyaz            |
| Işık Kaynağı        | Entegre LED 3W / 36° |
| Işık Rengi          | 3000K/6500K-150 lm   |
| Koli Ölçüsü (cm)    | 38x15x27 / 50 Ad.    |
| Ölçüler (UxGxY)(mm) | -xØ40x30             |
| Delik Ölçüsü (mm)   | Ø32                  |
| Ek Bilgiler         | Sürücülü             |
| IP Koruma Sınıfı    | IP20                 |

**LS968 AL 14,00 USD**  
LED Mini Spot

EPISTAR<sup>inside</sup>



|                     |                      |
|---------------------|----------------------|
| Malzeme             | Alüminyum            |
| Renk                | Alüminyum            |
| Işık Kaynağı        | Entegre LED 3W / 36° |
| Işık Rengi          | 3000K/6500K-150 lm   |
| Koli Ölçüsü (cm)    | 38x15x27 / 50 Ad.    |
| Ölçüler (UxGxY)(mm) | -xØ40x30             |
| Delik Ölçüsü (mm)   | Ø32                  |
| Ek Bilgiler         | Sürücülü             |
| IP Koruma Sınıfı    | IP20                 |

**LS458 6,75 USD**  
Hareketli LED Spot

EPISTAR<sup>inside</sup>



|                     |                       |
|---------------------|-----------------------|
| Malzeme             | Plastik               |
| Renk                | Beyaz                 |
| Işık Kaynağı        | Entegre LED 5W        |
| Işık Rengi          | 3000 K/6500 K-350 lm  |
| Koli Ölçüsü (cm)    | 50.2x40.3x25 / 80 Ad. |
| Ölçüler (UxGxY)(mm) | -xØ90x42.5            |
| Delik Ölçüsü (mm)   | Ø75                   |
| Ek Bilgiler         | Dahili sürücülü       |
| IP Koruma Sınıfı    | IP20                  |

**LS459 7,00 USD**  
Hareketli LED Spot

EPISTAR<sup>inside</sup>



|                     |                       |
|---------------------|-----------------------|
| Malzeme             | Plastik               |
| Renk                | Beyaz                 |
| Işık Kaynağı        | Entegre LED 5W        |
| Işık Rengi          | 3000 K/6500 K-350 lm  |
| Koli Ölçüsü (cm)    | 50.2x40.3x25 / 80 Ad. |
| Ölçüler (UxGxY)(mm) | 90x90x42.5            |
| Delik Ölçüsü (mm)   | Ø75                   |
| Ek Bilgiler         | Dahili sürücülü       |
| IP Koruma Sınıfı    | IP20                  |

**LS558 5,00 USD**  
LED Hareketli Spot

San'an<sup>inside</sup>



|                     |                                     |
|---------------------|-------------------------------------|
| Malzeme             | PC                                  |
| Renk                | Beyaz                               |
| Işık Kaynağı        | Entegre LED 5W / 38°                |
| Işık Rengi          | 3000K/6500k-425 lm                  |
| Koli Ölçüsü (cm)    | 47,8x21,3x38,5 / 100 Ad.            |
| Ölçüler (UxGxY)(mm) | -xØ90x35                            |
| Delik Ölçüsü (mm)   | Ø70                                 |
| Ek Bilgiler         | Dahili sürücülü, her yöne hareketli |
| IP Koruma Sınıfı    | IP20                                |

**LS559 5,25 USD**  
LED Hareketli Spot

San'an<sup>inside</sup>



|                     |                                     |
|---------------------|-------------------------------------|
| Malzeme             | PC                                  |
| Renk                | Beyaz                               |
| Işık Kaynağı        | Entegre LED 7W / 38°                |
| Işık Rengi          | 3000K/6500k-595 lm                  |
| Koli Ölçüsü (cm)    | 47,8x21,3x38,5 / 100 Ad.            |
| Ölçüler (UxGxY)(mm) | -xØ90x35                            |
| Delik Ölçüsü (mm)   | Ø70                                 |
| Ek Bilgiler         | Dahili sürücülü, her yöne hareketli |
| IP Koruma Sınıfı    | IP20                                |

**LW966 15,25 USD**  
Sabit LED Spot

EPISTAR<sup>inside</sup>



|                     |                         |
|---------------------|-------------------------|
| Malzeme             | Alüminyum, PC           |
| Renk                | Saten Nikel             |
| Işık Kaynağı        | Entegre LED 1.5W / 120° |
| Işık Rengi          | 3000 K-130 lm           |
| Koli Ölçüsü (cm)    | 37x40x19 / 100 Ad.      |
| Ölçüler (UxGxY)(mm) | -xØ69x17                |
| Delik Ölçüsü (mm)   | Ø55                     |
| Ek Bilgiler         | Dahili sürücülü         |
| IP Koruma Sınıfı    | IP20                    |

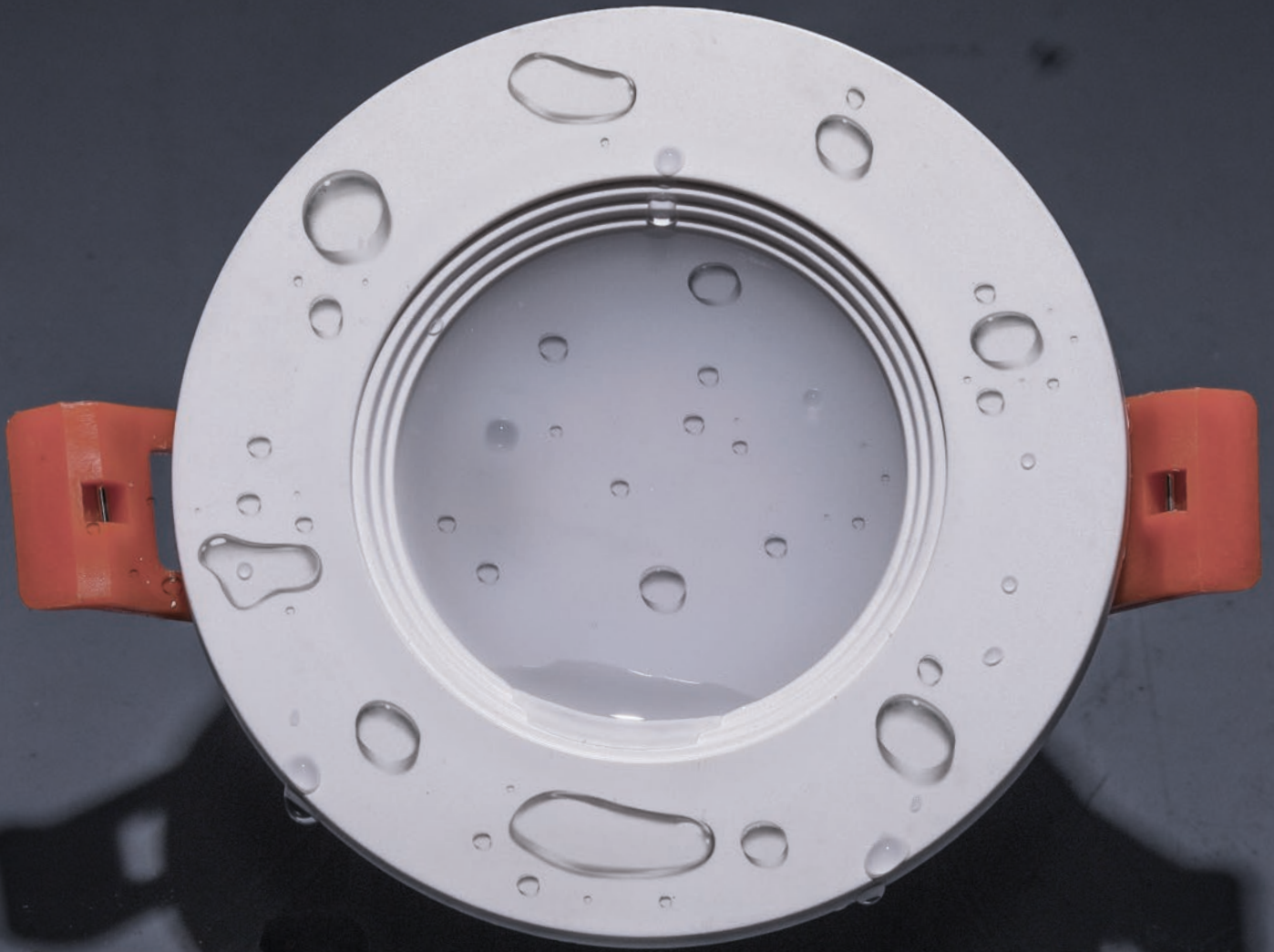

LS455

**JH515 B 8,50 USD**  
Camlı Banyo Spot



|                     |                         |
|---------------------|-------------------------|
| Malzeme             | Alüminyum, Cam          |
| Renk                | Beyaz                   |
| Işık Kaynağı        | GU5.3 50W (Dahil değil) |
| Işık Rengi          | -                       |
| Koli Ölçüsü (cm)    | 47x20x37 / 50 Ad.       |
| Ölçüler (UxGxY)(mm) | -x86x100                |
| Delik Ölçüsü (mm)   | Ø72                     |
| Ek Bilgiler         | Buzlu cam               |
| IP Koruma Sınıfı    | IP65                    |

**JH515 K 9,50 USD**  
Camlı Banyo Spot



|                     |                         |
|---------------------|-------------------------|
| Malzeme             | Alüminyum, Cam          |
| Renk                | Krom                    |
| Işık Kaynağı        | GU5.3 50W (Dahil değil) |
| Işık Rengi          | -                       |
| Koli Ölçüsü (cm)    | 47x20x37 / 50 Ad.       |
| Ölçüler (UxGxY)(mm) | -x86x100                |
| Delik Ölçüsü (mm)   | Ø72                     |
| Ek Bilgiler         | Buzlu cam, kaplamalı    |
| IP Koruma Sınıfı    | IP65                    |

**JH515 SN 9,50 USD**  
Camlı Banyo Spot



|                     |                         |
|---------------------|-------------------------|
| Malzeme             | Alüminyum, Cam          |
| Renk                | Saten Nikel             |
| Işık Kaynağı        | GU5.3 50W (Dahil değil) |
| Işık Rengi          | -                       |
| Koli Ölçüsü (cm)    | 47x20x37 / 50 Ad.       |
| Ölçüler (UxGxY)(mm) | -x86x100                |
| Delik Ölçüsü (mm)   | Ø72                     |
| Ek Bilgiler         | Buzlu cam, kaplamalı    |
| IP Koruma Sınıfı    | IP65                    |

**LS455 17,00 USD**  
LED Banyo Spot



|                     |                       |
|---------------------|-----------------------|
| Malzeme             | Plastik               |
| Renk                | Beyaz                 |
| Işık Kaynağı        | Entegre LED 5W / 120° |
| Işık Rengi          | 3000 K-400 lm         |
| Koli Ölçüsü (cm)    | 62x49x23.5 / 100 Ad.  |
| Ölçüler (UxGxY)(mm) | -xØ88x35              |
| Delik Ölçüsü (mm)   | Ø70                   |
| Ek Bilgiler         | Dahili sürücülü       |
| IP Koruma Sınıfı    | IP65                  |

**LS456 B 14,75 USD**  
LED Banyo Spot



|                     |                                     |
|---------------------|-------------------------------------|
| Malzeme             | Plastik                             |
| Renk                | Beyaz                               |
| Işık Kaynağı        | Entegre LED 3W / 120°               |
| Işık Rengi          | 3000K/6500K-200 lm                  |
| Koli Ölçüsü (cm)    | 54x42x31 / 120 Ad.                  |
| Ölçüler (UxGxY)(mm) | -xØ86x35                            |
| Delik Ölçüsü (mm)   | Ø65                                 |
| Ek Bilgiler         | Dahili sürücülü, Arkaya ışık efekti |
| IP Koruma Sınıfı    | IP44                                |

**LS456 S 14,75 USD**  
LED Banyo Spot



|                     |                                     |
|---------------------|-------------------------------------|
| Malzeme             | Plastik                             |
| Renk                | Siyah                               |
| Işık Kaynağı        | Entegre LED 3W / 120°               |
| Işık Rengi          | 3000K/6500K-200 lm                  |
| Koli Ölçüsü (cm)    | 54x42x31 / 120 Ad.                  |
| Ölçüler (UxGxY)(mm) | -xØ86x35                            |
| Delik Ölçüsü (mm)   | Ø65                                 |
| Ek Bilgiler         | Dahili sürücülü, Arkaya ışık efekti |
| IP Koruma Sınıfı    | IP44                                |

**JH624 K 22,00 USD**  
Camlı Banyo Spot



|                     |                                    |
|---------------------|------------------------------------|
| Malzeme             | Alüminyum                          |
| Renk                | Cam                                |
| Işık Kaynağı        | GU10 5W (Duy ve ampul dahil değil) |
| Işık Rengi          | -                                  |
| Koli Ölçüsü (cm)    | 57x24x32 / 50 Ad.                  |
| Ölçüler (UxGxY)(mm) | -xØ86x70                           |
| Delik Ölçüsü (mm)   | Ø68                                |
| Ek Bilgiler         | Buzlu cam, kaplamalı               |
| IP Koruma Sınıfı    | IP44                               |

**JH514 B 7,00 USD**  
Camlı Banyo Spot



|                     |                                    |
|---------------------|------------------------------------|
| Malzeme             | Alüminyum, Cam                     |
| Renk                | Beyaz                              |
| Işık Kaynağı        | GU10 5W (Duy ve ampul dahil değil) |
| Işık Rengi          | -                                  |
| Koli Ölçüsü (cm)    | 48x19x20 / 50 Ad.                  |
| Ölçüler (UxGxY)(mm) | -xØ85x60                           |
| Delik Ölçüsü (mm)   | Ø65                                |
| Ek Bilgiler         | Şeffaf cam                         |
| IP Koruma Sınıfı    | IP44                               |

**JH514 S 7,00 USD**  
Camlı Banyo Spot

NEW

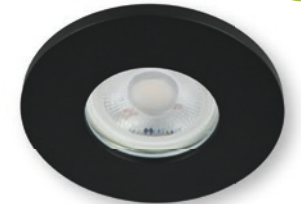

|                     |                                    |
|---------------------|------------------------------------|
| Malzeme             | Alüminyum, Cam                     |
| Renk                | Siyah                              |
| Işık Kaynağı        | GU10 5W (Duy ve ampul dahil değil) |
| Işık Rengi          | -                                  |
| Koli Ölçüsü (cm)    | 48x19x20 / 50 Ad.                  |
| Ölçüler (UxGxY)(mm) | -xØ85x60                           |
| Delik Ölçüsü (mm)   | Ø65                                |
| Ek Bilgiler         | Şeffaf cam                         |
| IP Koruma Sınıfı    | IP44                               |

**LW589 B 13,50 USD**  
LED Merdiven Armatürü

SMTC inside

LED  
CE  
NEW



|                     |                                 |
|---------------------|---------------------------------|
| Malzeme             | Alüminyum, Plastic              |
| Renk                | Beyaz                           |
| Işık Kaynağı        | Entegre LED 1,2W/40°            |
| Işık Rengi          | 3000K-20 lm                     |
| Koli Ölçüsü (cm)    | 53x28x18/100 Ad.                |
| Ölçüler (UxGxY)(mm) | Ø45                             |
| Delik Ölçüsü (mm)   | Ø40x60                          |
| Ek Bilgiler         | Dahili Sürücülü, Plastik Kasalı |
| IP Koruma Sınıfı    | IP20                            |

**LW589 AN 13,50 USD**  
LED Merdiven Armatürü

SMTC inside

LED  
CE  
NEW



|                     |                                 |
|---------------------|---------------------------------|
| Malzeme             | Alüminyum, Plastic              |
| Renk                | Antrasit                        |
| Işık Kaynağı        | Entegre LED 1,2W/40°            |
| Işık Rengi          | 3000K-20 lm                     |
| Koli Ölçüsü (cm)    | 53x28x18/100 Ad.                |
| Ölçüler (UxGxY)(mm) | Ø45                             |
| Delik Ölçüsü (mm)   | Ø40x60                          |
| Ek Bilgiler         | Dahili Sürücülü, Plastik Kasalı |
| IP Koruma Sınıfı    | IP20                            |

**LW589 S 13,50 USD**  
LED Merdiven Armatürü

SMTC inside

LED  
CE  
NEW



|                     |                                 |
|---------------------|---------------------------------|
| Malzeme             | Alüminyum, Plastic              |
| Renk                | Siyah                           |
| Işık Kaynağı        | Entegre LED 1,2W/40°            |
| Işık Rengi          | 3000K-20 lm                     |
| Koli Ölçüsü (cm)    | 53x28x18/100 Ad.                |
| Ölçüler (UxGxY)(mm) | Ø45                             |
| Delik Ölçüsü (mm)   | Ø40x60                          |
| Ek Bilgiler         | Dahili Sürücülü, Plastik Kasalı |
| IP Koruma Sınıfı    | IP20                            |

**LW588 B 13,50 USD**  
LED Merdiven Armatürü

SMTC inside

LED  
CE  
NEW



|                     |                                 |
|---------------------|---------------------------------|
| Malzeme             | Alüminyum, Plastic              |
| Renk                | Beyaz                           |
| Işık Kaynağı        | Entegre LED 1,2W/40°            |
| Işık Rengi          | 3000K-20 lm                     |
| Koli Ölçüsü (cm)    | 53x28x18/100 Ad.                |
| Ölçüler (UxGxY)(mm) | 45x45x51                        |
| Delik Ölçüsü (mm)   | Ø40x60                          |
| Ek Bilgiler         | Dahili Sürücülü, Plastik Kasalı |
| IP Koruma Sınıfı    | IP20                            |

**LW588 AN 13,50 USD**  
LED Merdiven Armatürü

SMTC inside

LED  
CE  
NEW



|                     |                                 |
|---------------------|---------------------------------|
| Malzeme             | Alüminyum, Plastic              |
| Renk                | Antrasit                        |
| Işık Kaynağı        | Entegre LED 1,2W/40°            |
| Işık Rengi          | 3000K-20 lm                     |
| Koli Ölçüsü (cm)    | 53x28x18/100 Ad.                |
| Ölçüler (UxGxY)(mm) | 45x45x51                        |
| Delik Ölçüsü (mm)   | Ø40x60                          |
| Ek Bilgiler         | Dahili Sürücülü, Plastik Kasalı |
| IP Koruma Sınıfı    | IP20                            |

**LW588 S 13,50 USD**  
LED Merdiven Armatürü

SMTC inside

LED  
CE  
NEW



|                     |                                 |
|---------------------|---------------------------------|
| Malzeme             | Alüminyum, Plastic              |
| Renk                | Siyah                           |
| Işık Kaynağı        | Entegre LED 1,2W/40°            |
| Işık Rengi          | 3000K-20 lm                     |
| Koli Ölçüsü (cm)    | 53x28x18/100 Ad.                |
| Ölçüler (UxGxY)(mm) | 45x45x51                        |
| Delik Ölçüsü (mm)   | Ø40x60                          |
| Ek Bilgiler         | Dahili Sürücülü, Plastik Kasalı |
| IP Koruma Sınıfı    | IP20                            |

**LW388 B 20,75 USD**  
LED Merdiven Armatürü

EPISTAR inside

LED  
CE



|                     |                      |
|---------------------|----------------------|
| Malzeme             | Alüminyum            |
| Renk                | Beyaz                |
| Işık Kaynağı        | Entegre LED 2W / 30° |
| Işık Rengi          | 3000 K-50 lm         |
| Koli Ölçüsü (cm)    | 38x29x27 / 100 Ad    |
| Ölçüler (UxGxY)(mm) | 45x45x46             |
| Delik Ölçüsü (mm)   | Ø40                  |
| Ek Bilgiler         | Sürücülü             |
| IP Koruma Sınıfı    | IP20                 |

Jupiter  
Ofis ve Mağaza  
Armatürleri



LR501 S

**LR501 B 31,25 USD**  
Monofaze Soketli LED Ray Spot



|                     |                       |
|---------------------|-----------------------|
| Malzeme             | PMMA, Alüminyum,PC.   |
| Renk                | Beyaz                 |
| Işık Kaynağı        | Entegre LED 30W / 36° |
| Işık Rengi          | 4000K-3000K-2250 lm   |
| Koli Ölçüsü (cm)    | 44.5x32x52 / 30 Ad.   |
| Ölçüler (UxGxY)(mm) | 180xØ76x170           |
| Delik Ölçüsü (mm)   | -                     |
| Ek Bilgiler         | Hareketli             |
| IP Koruma Sınıfı    | IP20                  |

**LR501 S 31,25 USD**  
Monofaze Soketli LED Ray Spot



|                     |                       |
|---------------------|-----------------------|
| Malzeme             | PMMA, Alüminyum,PC.   |
| Renk                | Siyah                 |
| Işık Kaynağı        | Entegre LED 30W / 36° |
| Işık Rengi          | 4000K-3000K-2250 lm   |
| Koli Ölçüsü (cm)    | 44.5x32x52 / 30 Ad.   |
| Ölçüler (UxGxY)(mm) | 180xØ76x170           |
| Delik Ölçüsü (mm)   | -                     |
| Ek Bilgiler         | Hareketli             |
| IP Koruma Sınıfı    | IP20                  |

**LR502 B 36,50 USD**  
Monofaze Soketli LED Ray Spot



|                     |                       |
|---------------------|-----------------------|
| Malzeme             | PMMA, Alüminyum,PC.   |
| Renk                | Beyaz                 |
| Işık Kaynağı        | Entegre LED 40W / 36° |
| Işık Rengi          | 4000K-3000K-3200 lm   |
| Koli Ölçüsü (cm)    | 52x24x52 / 20Ad.      |
| Ölçüler (UxGxY)(mm) | 180xØ88x170           |
| Delik Ölçüsü (mm)   | -                     |
| Ek Bilgiler         | Hareketli             |
| IP Koruma Sınıfı    | IP20                  |

**LR502 S 36,50 USD**  
Monofaze Soketli LED Ray Spot



|                     |                       |
|---------------------|-----------------------|
| Malzeme             | PMMA, Alüminyum,PC.   |
| Renk                | Siyah                 |
| Işık Kaynağı        | Entegre LED 40W / 36° |
| Işık Rengi          | 4000K-3000K-3200 lm   |
| Koli Ölçüsü (cm)    | 52x24x52 / 20Ad.      |
| Ölçüler (UxGxY)(mm) | 180xØ88x170           |
| Delik Ölçüsü (mm)   | -                     |
| Ek Bilgiler         | Hareketli             |
| IP Koruma Sınıfı    | IP20                  |

**LR659 B 33,25 USD**  
Monofaze Soketli LED Ray Spot



|                     |  |
|---------------------|--|
| Malzeme             | Alüminyum                                |
| Renk                | Beyaz                                    |
| Işık Kaynağı        | Entegre LED 7W / 30°                     |
| Işık Rengi          | 3000K-560 lm                             |
| Koli Ölçüsü (cm)    | 44,5x42,5x24,5 / 50 Ad.                  |
| Ölçüler (UxGxY)(mm) | 150xØ40x150                              |
| Delik Ölçüsü (mm)   | -  |
| Ek Bilgiler         | Hareketli, Flicker free, Dahili Sürücülü |
| IP Koruma Sınıfı    | IP20                                     |

**LR659 S 33,25 USD**  
Monofaze Soketli LED Ray Spot



|                     |  |
|---------------------|--|
| Malzeme             | Alüminyum                                |
| Renk                | Siyah                                    |
| Işık Kaynağı        | Entegre LED 7W / 30°                     |
| Işık Rengi          | 3000K-560 lm                             |
| Koli Ölçüsü (cm)    | 44,5x42,5x24,5 / 50 Ad.                  |
| Ölçüler (UxGxY)(mm) | 150xØ40x150                              |
| Delik Ölçüsü (mm)   | -  |
| Ek Bilgiler         | Hareketli, Flicker free, Dahili Sürücülü |
| IP Koruma Sınıfı    | IP20                                     |

**JR658 B 25,75 USD**  
Monofaze Soketli Ray Spot



|                     |                       |
|---------------------|-----------------------|
| Malzeme             | Alüminyum             |
| Renk                | Beyaz                 |
| Işık Kaynağı        | GU10 5W (Dahil değil) |
| Işık Rengi          | -                     |
| Koli Ölçüsü (cm)    | 35x21x35 / 24 Ad.     |
| Ölçüler (UxGxY)(mm) | 115xØ56x150           |
| Delik Ölçüsü (mm)   | -                     |
| Ek Bilgiler         | Hareketli             |
| IP Koruma Sınıfı    | IP20                  |

**JR658 S&A 25,75 USD**  
Monofaze Soketli Ray Spot



|                     |                       |
|---------------------|-----------------------|
| Malzeme             | Alüminyum             |
| Renk                | Siyah & Altın         |
| Işık Kaynağı        | GU10 5W (Dahil değil) |
| Işık Rengi          | -                     |
| Koli Ölçüsü (cm)    | 35x21x35 / 24 Ad.     |
| Ölçüler (UxGxY)(mm) | 115xØ56x150           |
| Delik Ölçüsü (mm)   | -                     |
| Ek Bilgiler         | Hareketli             |
| IP Koruma Sınıfı    | IP20                  |

**JR657 B 23,50 USD**  
Monofaze Soketli Ray Spot



|                     |                       |
|---------------------|-----------------------|
| Malzeme             | Alüminyum             |
| Renk                | Beyaz                 |
| Işık Kaynağı        | GU10 5W (Dahil değil) |
| Işık Rengi          | -                     |
| Koli Ölçüsü (cm)    | 37.5x32x26 / 24 Ad.   |
| Ölçüler (UxGxY)(mm) | 120xØ62x160           |
| Delik Ölçüsü (mm)   | -                     |
| Ek Bilgiler         | Hareketli             |
| IP Koruma Sınıfı    | IP20                  |

**JR657 S 23,50 USD**  
Monofaze Soketli Ray Spot



|                     |                       |
|---------------------|-----------------------|
| Malzeme             | Alüminyum             |
| Renk                | Siyah                 |
| Işık Kaynağı        | GU10 5W (Dahil değil) |
| Işık Rengi          | -                     |
| Koli Ölçüsü (cm)    | 37.5x32x26 / 24 Ad.   |
| Ölçüler (UxGxY)(mm) | 120xØ62x160           |
| Delik Ölçüsü (mm)   | -                     |
| Ek Bilgiler         | Hareketli             |
| IP Koruma Sınıfı    | IP20                  |

**JK650 B 7,75 USD**  
Monofaze Soketli Ray Spot



|                     |                       |
|---------------------|-----------------------|
| Malzeme             | Plastik, Alüminyum    |
| Renk                | Beyaz                 |
| Işık Kaynağı        | -                     |
| Işık Rengi          | GU10 5W (Dahil değil) |
| Koli Ölçüsü (cm)    | 60x34x32 / 100 Ad.    |
| Ölçüler (UxGxY)(mm) | 85xØ55x155            |
| Delik Ölçüsü (mm)   | -                     |
| Ek Bilgiler         | Hareketli             |
| IP Koruma Sınıfı    | IP20                  |

**JK650 S 7,75 USD**  
Monofaze Soketli Ray Spot



|                     |                       |
|---------------------|-----------------------|
| Malzeme             | Plastik, Alüminyum    |
| Renk                | Siyah                 |
| Işık Kaynağı        | -                     |
| Işık Rengi          | GU10 5W (Dahil değil) |
| Koli Ölçüsü (cm)    | 60x34x32 / 100 Ad.    |
| Ölçüler (UxGxY)(mm) | 85xØ55x155            |
| Delik Ölçüsü (mm)   | -                     |
| Ek Bilgiler         | Hareketli             |
| IP Koruma Sınıfı    | IP20                  |

**JR659 B 22,00 USD**  
Monofaze Ray Spot



|                     |                          |
|---------------------|--------------------------|
| Malzeme             | Alüminyum                |
| Renk                | Beyaz                    |
| Işık Kaynağı        | GU10 5W (Dahil değil)    |
| Işık Rengi          | -                        |
| Koli Ölçüsü (cm)    | 56,5x47,5x32,5 / 100 Ad. |
| Ölçüler (UxGxY)(mm) | 140xØ57x150              |
| Delik Ölçüsü (mm)   | -                        |
| Ek Bilgiler         | Hareketli                |
| IP Koruma Sınıfı    | IP20                     |

**JR659 S 22,00 USD**  
Monofaze Ray Spot



|                     |                          |
|---------------------|--------------------------|
| Malzeme             | Alüminyum                |
| Renk                | Siyah                    |
| Işık Kaynağı        | GU10 5W (Dahil değil)    |
| Işık Rengi          | -                        |
| Koli Ölçüsü (cm)    | 56,5x47,5x32,5 / 100 Ad. |
| Ölçüler (UxGxY)(mm) | 140xØ57x150              |
| Delik Ölçüsü (mm)   | -                        |
| Ek Bilgiler         | Hareketli                |
| IP Koruma Sınıfı    | IP20                     |

**JD500 B 29,00 USD**  
Sıva Altı Hareketli Spot



|                     |                           |
|---------------------|---------------------------|
| Malzeme             | Alüminyum                 |
| Renk                | Beyaz                     |
| Işık Kaynağı        | GU10 5W (Dahil değil)     |
| Işık Rengi          | -                         |
| Koli Ölçüsü (cm)    | 39x37,5x39 / 32 Ad.       |
| Ölçüler (UxGxY)(mm) | 120xØ62x120/Rozans Ø90x50 |
| Delik Ölçüsü (mm)   | Ø80                       |
| Ek Bilgiler         | Hareketli                 |
| IP Koruma Sınıfı    | IP20                      |

**JD500 S 29,00 USD**  
Sıva Altı Hareketli Spot



|                     |                             |
|---------------------|-----------------------------|
| Malzeme             | Alüminyum                   |
| Renk                | Siyah                       |
| Işık Kaynağı        | GU10 5W (Dahil değil)       |
| Işık Rengi          | -                           |
| Koli Ölçüsü (cm)    | 39x37,5x39 / 32 Ad.         |
| Ölçüler (UxGxY)(mm) | 120xØ62x120 / Rozans Ø90x50 |
| Delik Ölçüsü (mm)   | Ø80                         |
| Ek Bilgiler         | Hareketli                   |
| IP Koruma Sınıfı    | IP20                        |



LR470

**LR470 52,25 USD**  
Monofaze Soketli LED Ray Spot



|                     |  |
|---------------------|--|
| Malzeme             | Alüminyum                                  |
| Renk                | Beyaz                                      |
| Işık Kaynağı        | Entegre LED 30W / 36°                      |
| Işık Rengi          | 2700K/3000K/4000K/6500K-3150 lm            |
| Koli Ölçüsü (cm)    | 45x33x35,5 / 12 Ad.                        |
| Ölçüler (UxGxY)(mm) | 110xØ90x160                                |
| Delik Ölçüsü (mm)   | -  |
| Ek Bilgiler         | Hareketli, Eaglerise sürücülü ray adaptörü |
| IP Koruma Sınıfı    | IP20                                       |

**LR471 52,25 USD**  
Monofaze Soketli LED Ray Spot



|                     |  |
|---------------------|--|
| Malzeme             | Alüminyum                                  |
| Renk                | Siyah                                      |
| Işık Kaynağı        | Entegre LED 30W / 36°                      |
| Işık Rengi          | 2700K/3000K/4000K/6500K-3150 lm            |
| Koli Ölçüsü (cm)    | 45x33x35,5 / 12 Ad.                        |
| Ölçüler (UxGxY)(mm) | 110xØ90x160                                |
| Delik Ölçüsü (mm)   | -  |
| Ek Bilgiler         | Hareketli, Eaglerise sürücülü ray adaptörü |
| IP Koruma Sınıfı    | IP20                                       |

**LR467 54,25 USD**  
Monofaze Soketli LED Ray Spot



|                     |                               |
|---------------------|-------------------------------|
| Malzeme             | Alüminyum                     |
| Renk                | Beyaz                         |
| Işık Kaynağı        | Entegre LED 30W / 36°         |
| Işık Rengi          | 3000 K/4000 K/6500 K-3000 lm  |
| Koli Ölçüsü (cm)    | 45x33x35,5 / 12 Ad.           |
| Ölçüler (UxGxY)(mm) | 120xØ90x160                   |
| Delik Ölçüsü (mm)   | -                             |
| Ek Bilgiler         | Hareketli, Eaglerise sürücülü |
| IP Koruma Sınıfı    | IP20                          |

**LR466 54,25 USD**  
Monofaze Soketli LED Ray Spot



|                     |                               |
|---------------------|-------------------------------|
| Malzeme             | Alüminyum                     |
| Renk                | Siyah                         |
| Işık Kaynağı        | Entegre LED 30W / 36°         |
| Işık Rengi          | 3000 K/4000 K/6500 K-3000 lm  |
| Koli Ölçüsü (cm)    | 45x33x35,5 / 12 Ad.           |
| Ölçüler (UxGxY)(mm) | 120xØ90x160                   |
| Delik Ölçüsü (mm)   | -                             |
| Ek Bilgiler         | Hareketli, Eaglerise sürücülü |
| IP Koruma Sınıfı    | IP20                          |

**LR468 58,50 USD**  
Monofaze Soketli LED Ray Spot



|                     |                               |
|---------------------|-------------------------------|
| Malzeme             | Alüminyum                     |
| Renk                | Beyaz                         |
| Işık Kaynağı        | Entegre LED 40W / 36°         |
| Işık Rengi          | 3000 K/4000 K/6500 K-4000 lm  |
| Koli Ölçüsü (cm)    | 45x33x35,5 / 12 Ad.           |
| Ölçüler (UxGxY)(mm) | 130xØ100x170                  |
| Delik Ölçüsü (mm)   | -                             |
| Ek Bilgiler         | Hareketli, Eaglerise sürücülü |
| IP Koruma Sınıfı    | IP20                          |

**LR469 58,50 USD**  
Monofaze Soketli LED Ray Spot



|                     |                               |
|---------------------|-------------------------------|
| Malzeme             | Alüminyum                     |
| Renk                | Siyah                         |
| Işık Kaynağı        | Entegre LED 40W / 36°         |
| Işık Rengi          | 3000 K/4000 K/6500 K-4000 lm  |
| Koli Ölçüsü (cm)    | 45x33x35,5 / 12 Ad.           |
| Ölçüler (UxGxY)(mm) | 130xØ100x170                  |
| Delik Ölçüsü (mm)   | -                             |
| Ek Bilgiler         | Hareketli, Eaglerise sürücülü |
| IP Koruma Sınıfı    | IP20                          |

**JR041 13,50 USD**  
1 Metre Monofaze Ray



|                     |
|---------------------|
| Malzeme             |
| Renk                |
| Koli Ölçüsü (cm)    |
| Ölçüler (UxGxY)(mm) |
| IP Koruma Sınıfı    |

|                   |
|-------------------|
| Alüminyum         |
| Beyaz/Siyah       |
| 202x14x8 / 12 Ad. |
| 200x34x21         |
| IP20              |

**JR042 27,00 USD**  
2 Metre Monofaze Ray



|                   |
|-------------------|
| Alüminyum         |
| Beyaz/Siyah       |
| 202x14x8 / 12 Ad. |
| 200x34x21         |
| IP20              |

**JR043 40,25 USD**  
3 Metre Monofaze Ray

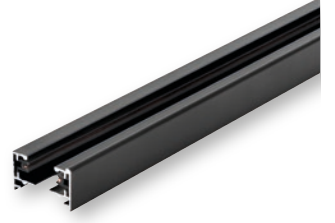

|                   |
|-------------------|
| Alüminyum         |
| Beyaz/Siyah       |
| 302x14x8 / 12 Ad. |
| 300x34x21         |
| IP20              |

**JR050 2,50 USD**  
Monofaze Ray Adaptörü



|                     |
|---------------------|
| Malzeme             |
| Renk                |
| Koli Ölçüsü (cm)    |
| Ölçüler (UxGxY)(mm) |
| IP Koruma Sınıfı    |

|                    |
|--------------------|
| Plastik            |
| Beyaz/Siyah        |
| 53x19x22 / 100 Ad. |
| 65x-x42            |
| IP20               |

**JR049 14,50 USD**  
Monofaze Ray Hareketli Ek Parçası



|                    |
|--------------------|
| Plastik            |
| Beyaz/Siyah        |
| 53x19x22 / 100 Ad. |
| 227x34x21          |
| IP20               |

**JR046** 7,25 USD  
Monofaze Ray Köşe Bağlantı



|                     |
|---------------------|
| Malzeme             |
| Renk                |
| Koli Ölçüsü (cm)    |
| Ölçüler (UxGxY)(mm) |
| IP Koruma Sınıfı    |

|                    |
|--------------------|
| Plastik            |
| Beyaz/Siyah        |
| 53x19x22 / 100 Ad. |
| 69x69x21           |
| IP20               |

**JR047** 11,25 USD  
Monofaze Ray 3'lü Bağlantı



|                    |
|--------------------|
| Plastik            |
| Beyaz/Siyah        |
| 53x19x22 / 100 Ad. |
| 68x102x21          |
| IP20               |

**JR048** 12,75 USD  
Monofaze Ray + Bağlantı Eki

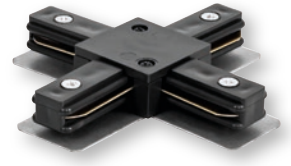

|                   |
|-------------------|
| Plastik           |
| Beyaz/Siyah       |
| 32x24x24 / 50 Ad. |
| 102x102x21        |
| IP20              |

**JR044** 6,00 USD  
Monofaze Ray Ek Parçası



|                     |
|---------------------|
| Malzeme             |
| Renk                |
| Koli Ölçüsü (cm)    |
| Ölçüler (UxGxY)(mm) |
| IP Koruma Sınıfı    |

|                    |
|--------------------|
| Plastik            |
| Beyaz/Siyah        |
| 53x19x22 / 100 Ad. |
| 76x34x21           |
| IP20               |

**JR045** 6,25 USD  
Monofaze Ray Besleme



|                    |
|--------------------|
| Plastik            |
| Beyaz/Siyah        |
| 61x10x18 / 100 Ad. |
| 34x74x21           |
| IP20               |

**JR051** 0,75 USD  
Monofaze Ray Tapası

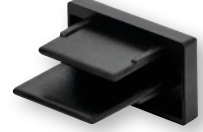

|                          |
|--------------------------|
| Plastik                  |
| Beyaz/Siyah              |
| 22.5x21.5x22.5 / 100 Ad. |
| -x34x21                  |
| IP20                     |

**JD570 B 13,75 USD**  
Hareketli AR111 Spot



|                     |                        |
|---------------------|------------------------|
| Malzeme             | Metal                  |
| Renk                | Beyaz                  |
| Işık Kaynağı        | G53 100W (Dahil değil) |
| Işık Rengi          | -                      |
| Koli Ölçüsü (cm)    | 52x45x45 / 20 Ad.      |
| Ölçüler (UxGxY)(mm) | -xØ210x99              |
| Delik Ölçüsü (mm)   | Ø165                   |
| Ek Bilgiler         | Hareketli              |
| IP Koruma Sınıfı    | IP20                   |

**JD566 B 19,75 USD**  
Hareketli AR111 Spot



|                     |                        |
|---------------------|------------------------|
| Malzeme             | Alüminyum              |
| Renk                | Beyaz                  |
| Işık Kaynağı        | G53 100W (Dahil değil) |
| Işık Rengi          | -                      |
| Koli Ölçüsü (cm)    | 54.5x37x37.5 / 18 Ad.  |
| Ölçüler (UxGxY)(mm) | -xØ195x87              |
| Delik Ölçüsü (mm)   | Ø188                   |
| Ek Bilgiler         | Hareketli              |
| IP Koruma Sınıfı    | IP20                   |

**JD641 B 17,00 USD**  
E27 Spot



|                     |                      |
|---------------------|----------------------|
| Malzeme             | Alüminyum            |
| Renk                | Beyaz                |
| Işık Kaynağı        | E27 9W (Dahil değil) |
| Işık Rengi          | -                    |
| Koli Ölçüsü (cm)    | 44x30x36 / 12 Ad.    |
| Ölçüler (UxGxY)(mm) | -xØ137x119           |
| Delik Ölçüsü (mm)   | Ø128                 |
| Ek Bilgiler         | -                    |
| IP Koruma Sınıfı    | IP20                 |

Jupiter  
Dış Aydınlatma  
Armatürleri

**LG946 44,25 USD**  
LED Deck Armatürü

EPISTAR<sup>inside</sup>



|                     |   |
|---------------------|---|
| Malzeme             | Plastik Gövde, Paslanmaz Çelik Çerçeve 304 S.S. |
| Renk                | Paslanmaz Çelik                                 |
| Işık Kaynağı        | Entegre LED 4W / 120°                           |
| Işık Rengi          | 3000 K-200 lm                                   |
| Koli Ölçüsü (cm)    | 52x21x42 / 30 Ad.                               |
| Ölçüler (UxGxY)(mm) | -xØ89x60  |
| Delik Ölçüsü (mm)   | Ø67   |
| Ek Bilgiler         | Dahili sürücülü, Buzlu difüzör                  |
| IP Koruma Sınıfı    | IP65  |

**LG977 35,00 USD**  
LED Deck Armatürü

EPISTAR<sup>inside</sup>



|                     |   |
|---------------------|---|
| Malzeme             | Plastik Gövde, Paslanmaz Çelik Çerçeve 304 S.S. |
| Renk                | Paslanmaz Çelik                                 |
| Işık Kaynağı        | Entegre LED 1W / 120°                           |
| Işık Rengi          | 3000 K-50 lm                                    |
| Koli Ölçüsü (cm)    | 42x25x35 / 60 Ad.                               |
| Ölçüler (UxGxY)(mm) | -xØ69x60  |
| Delik Ölçüsü (mm)   | Ø67   |
| Ek Bilgiler         | Dahili sürücülü, Buzlu difüzör                  |
| IP Koruma Sınıfı    | IP65  |

**LG980 19,25 USD**  
LED Deck Armatürü

EPISTAR<sup>inside</sup>



|                     |   |
|---------------------|---|
| Malzeme             | Plastik Gövde, Paslanmaz Çelik Çerçeve 304 S.S. |
| Renk                | Paslanmaz Çelik                                 |
| Işık Kaynağı        | Entegre LED 1W / 120°                           |
| Işık Rengi          | 3000 K-50 lm                                    |
| Koli Ölçüsü (cm)    | 35x15x37 / 50 Ad.                               |
| Ölçüler (UxGxY)(mm) | -xØ35x40  |
| Delik Ölçüsü (mm)   | Ø30   |
| Ek Bilgiler         | Dahili sürücülü                                 |
| IP Koruma Sınıfı    | IP65  |

**LG975 26,75 USD**  
LED Deck Armatürü

San'an<sup>inside</sup>



|                     |  |
|---------------------|--|
| Malzeme             | Plastik, Paslanmaz Çelik Çerçeve 304 SS. |
| Renk                | Paslanmaz çelik                          |
| Işık Kaynağı        | Entegre LED 1W / 120°                    |
| Işık Rengi          | 3000K-35 lm                              |
| Koli Ölçüsü (cm)    | 35x15x37 / 50 Ad.                        |
| Ölçüler (UxGxY)(mm) | -xØ48x55                                 |
| Delik Ölçüsü (mm)   | Ø45                                      |
| Ek Bilgiler         | Dahili sürücülü, Buzlu difüzör           |
| IP Koruma Sınıfı    | IP67                                     |

**JG680 29,75 USD**  
Gömme Bahçe Armatürü



|                     |                                  |
|---------------------|----------------------------------|
| Malzeme             | Plastik, Paslanmaz Çelik 304 SS. |
| Renk                | Paslanmaz çelik                  |
| Işık Kaynağı        | GU10 5W (Dahil değil)            |
| Işık Rengi          | -                                |
| Koli Ölçüsü (cm)    | 34x23x30 / 12 Ad.                |
| Ölçüler (UxGxY)(mm) | -xØ96x131                        |
| Delik Ölçüsü (mm)   | Ø87                              |
| Ek Bilgiler         | Plastik kasalı, 30 cm kablolu    |
| IP Koruma Sınıfı    | IP67                             |

**JG679 30,50 USD**  
Gömme Bahçe Armatürü



|                     |                                  |
|---------------------|----------------------------------|
| Malzeme             | Plastik, Paslanmaz Çelik 304 SS. |
| Renk                | Paslanmaz çelik                  |
| Işık Kaynağı        | GU10 5W (Dahil değil)            |
| Işık Rengi          | -                                |
| Koli Ölçüsü (cm)    | 34x23x30 / 12 Ad.                |
| Ölçüler (UxGxY)(mm) | 96x96x131                        |
| Delik Ölçüsü (mm)   | Ø87                              |
| Ek Bilgiler         | Plastik kasalı, 30 cm kablolu    |
| IP Koruma Sınıfı    | IP67                             |

**LW426 65,25 USD**  
LED Bahçe Aplik

升谱光电  
SUNPU inside



Alüminyum

Antrasit

Entegre LED 2x6W/ 90°

3000K-360lm/360lm

32x30x22,5/24 Ad.

200x68x40

Dahili Keğu sürücülü, şeffaf cam

IP65

|                     |
|---------------------|
| Malzeme             |
| Renk                |
| Işık Kaynağı        |
| Işık Rengi          |
| Koli Ölçüsü (cm)    |
| Ölçüler (UxGxY)(mm) |
| Delik Ölçüsü (mm)   |
| Ek Bilgiler         |
| IP Koruma Sınıfı    |

**LW427 64,00 USD**  
LED Bahçe Aplik

CREE inside



Alüminyum

Antrasit

Entegre LED 2x3W / 15-80°

3000 K - 300 lm

37.5x23x26 / 12 Ad.

173x109x63

Dahili sürücülü, Isıya dayanıklı cam

IP54

|                                      |
|--------------------------------------|
| Alüminyum                            |
| Antrasit                             |
| Entegre LED 2x3W / 15-80°            |
| 3000 K - 300 lm                      |
| 37.5x23x26 / 12 Ad.                  |
| 173x109x63                           |
| Dahili sürücülü, Isıya dayanıklı cam |
| IP54                                 |

**LW988 39,00 USD**  
LED Bahçe Aplik

CREE inside



Alüminyum

Antrasit

Entegre LED 3W / 90°

3000 K - 76 lm

30.5x20x22 / 24 Ad.

90x90x40

Dahili sürücülü, Isıya dayanıklı cam

IP54

|                     |
|---------------------|
| Malzeme             |
| Renk                |
| Işık Kaynağı        |
| Işık Rengi          |
| Koli Ölçüsü (cm)    |
| Ölçüler (UxGxY)(mm) |
| Delik Ölçüsü (mm)   |
| Ek Bilgiler         |
| IP Koruma Sınıfı    |

**LW419 48,25 USD**  
LED Bahçe Aplik

CREE inside



Alüminyum

Antrasit

Entegre LED 2x3W / 120°

3000K-257 lm

23x22x24 / 24 Ad.

112x65x40

Keğu sürücülü

IP54

|                         |
|-------------------------|
| Alüminyum               |
| Antrasit                |
| Entegre LED 2x3W / 120° |
| 3000K-257 lm            |
| 23x22x24 / 24 Ad.       |
| 112x65x40               |
| Keğu sürücülü           |
| IP54                    |

**LW421 30,25 USD**  
LED Bahçe Aplik

CREE inside



Alüminyum

Antrasit

Entegre LED 3W / 75°

3000K-160 lm

37x19x20 / 20 Ad.

80x75x63

Dahili sürücülü

IP54

|                     |
|---------------------|
| Malzeme             |
| Renk                |
| Işık Kaynağı        |
| Işık Rengi          |
| Koli Ölçüsü (cm)    |
| Ölçüler (UxGxY)(mm) |
| Delik Ölçüsü (mm)   |
| Ek Bilgiler         |
| IP Koruma Sınıfı    |

**LW486 33,25 USD**  
LED Bahçe Aplik

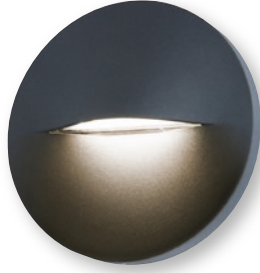

LED  
CE

|                     |                            |
|---------------------|----------------------------|
| Malzeme             | Alüminyum, PC              |
| Renk                | Antrasit                   |
| Işık Kaynağı        | Entegre LED 3W / 118°      |
| Işık Rengi          | 3000K-150 lm               |
| Koli Ölçüsü (cm)    | 31x27x32 / 24 Ad.          |
| Ölçüler (UxGxY)(mm) | -xØ140x33                  |
| Delik Ölçüsü (mm)   | -                          |
| Ek Bilgiler         | Sıva Üstü, Dahili sürücülü |
| IP Koruma Sınıfı    | IP65                       |

**LW487 34,75 USD**  
LED Bahçe Aplik



LED  
CE

|                     |                            |
|---------------------|----------------------------|
| Malzeme             | Alüminyum, PC              |
| Renk                | Antrasit                   |
| Işık Kaynağı        | Entegre LED 3W / 118°      |
| Işık Rengi          | 3000K-150 lm               |
| Koli Ölçüsü (cm)    | 31x27x32 / 24 Ad.          |
| Ölçüler (UxGxY)(mm) | 140x140x33                 |
| Delik Ölçüsü (mm)   | -                          |
| Ek Bilgiler         | Sıva Üstü, Dahili sürücülü |
| IP Koruma Sınıfı    | IP65                       |

**LW488 34,25 USD**  
LED Bahçe Aplik



LED  
CE

|                     |                            |
|---------------------|----------------------------|
| Malzeme             | Alüminyum, PC              |
| Renk                | Antrasit                   |
| Işık Kaynağı        | Entegre LED 4W / 120°      |
| Işık Rengi          | 3000K-200 lm               |
| Koli Ölçüsü (cm)    | 30x21x22 / 16 Ad.          |
| Ölçüler (UxGxY)(mm) | 190x95x33                  |
| Delik Ölçüsü (mm)   | -                          |
| Ek Bilgiler         | Sıva Üstü, Dahili sürücülü |
| IP Koruma Sınıfı    | IP65                       |

**LW443 44,25 USD**  
LED Bahçe Aplik

EPISTAR<sup>inside</sup>



LED  
CE

|                     |                         |
|---------------------|-------------------------|
| Malzeme             | Alüminyum               |
| Renk                | Antrasit                |
| Işık Kaynağı        | Entegre LED 3.5W / 120° |
| Işık Rengi          | 3000 K-150 lm           |
| Koli Ölçüsü (cm)    | 48x22x25 / 40 Ad.       |
| Ölçüler (UxGxY)(mm) | 105x105x30              |
| Delik Ölçüsü (mm)   | -                       |
| Ek Bilgiler         | Dahili sürücülü         |
| IP Koruma Sınıfı    | IP44                    |

**LW453 75,25 USD**  
LED Bahçe Aplik

EPISTAR<sup>inside</sup>



LED  
CE

|                     |                       |
|---------------------|-----------------------|
| Malzeme             | Alüminyum             |
| Renk                | Antrasit              |
| Işık Kaynağı        | Entegre LED 6W / 120° |
| Işık Rengi          | 3000 K-300 lm         |
| Koli Ölçüsü (cm)    | 43x22x44 / 20 Ad.     |
| Ölçüler (UxGxY)(mm) | 200x200x30            |
| Delik Ölçüsü (mm)   | -                     |
| Ek Bilgiler         | Dahili sürücülü       |
| IP Koruma Sınıfı    | IP44                  |

**LW987 63,50 USD**  
LED Bahçe Aplik

EPISTAR<sup>inside</sup>

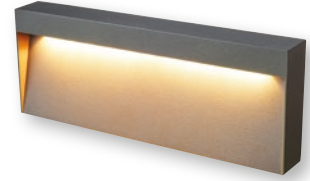

LED  
CE

|                     |                       |
|---------------------|-----------------------|
| Malzeme             | Alüminyum             |
| Renk                | Antrasit              |
| Işık Kaynağı        | Entegre LED 6W / 120° |
| Işık Rengi          | 3000 K-300 lm         |
| Koli Ölçüsü (cm)    | 44x32x15 / 18 Ad.     |
| Ölçüler (UxGxY)(mm) | 200x90x36             |
| Delik Ölçüsü (mm)   | -                     |
| Ek Bilgiler         | Dahili sürücülü       |
| IP Koruma Sınıfı    | IP54                  |

**LW444 44,25 USD**  
LED Bahçe Aplik

EPISTAR<sup>inside</sup>



LED  
CE

|                     |                         |
|---------------------|-------------------------|
| Malzeme             | Alüminyum               |
| Renk                | Antrasit                |
| Işık Kaynağı        | Entegre LED 3.5W / 120° |
| Işık Rengi          | 3000 K-150 lm           |
| Koli Ölçüsü (cm)    | 52x22x27 / 40 Ad.       |
| Ölçüler (UxGxY)(mm) | -xØ105x30               |
| Delik Ölçüsü (mm)   | -                       |
| Ek Bilgiler         | Dahili sürücülü         |
| IP Koruma Sınıfı    | IP44                    |

**LW454 75,25 USD**  
LED Bahçe Aplik

EPISTAR<sup>inside</sup>



LED  
CE

|                     |                       |
|---------------------|-----------------------|
| Malzeme             | Alüminyum             |
| Renk                | Antrasit              |
| Işık Kaynağı        | Entegre LED 6W / 120° |
| Işık Rengi          | 3000 K-300 lm         |
| Koli Ölçüsü (cm)    | 47x22x48 / 20 Ad.     |
| Ölçüler (UxGxY)(mm) | -xØ220x30             |
| Delik Ölçüsü (mm)   | -                     |
| Ek Bilgiler         | Dahili sürücülü       |
| IP Koruma Sınıfı    | IP44                  |

**JW931 AN 38,25 USD**  
Bahçe Aplik



CE

|                     |                      |
|---------------------|----------------------|
| Malzeme             | Alüminyum            |
| Renk                | Antrasit             |
| Işık Kaynağı        | E27 9W (Dahil değil) |
| Işık Rengi          | -                    |
| Koli Ölçüsü (cm)    | 57x28x39 / 10 Ad.    |
| Ölçüler (UxGxY)(mm) | 260x184x100          |
| Delik Ölçüsü (mm)   | -                    |
| Ek Bilgiler         | Opal difüzörlü       |
| IP Koruma Sınıfı    | IP54                 |

**JW930 AN 76,00 USD**  
Sensörlü Bahçe Aplik



SENSOR  
CE

|                     |                          |
|---------------------|--------------------------|
| Malzeme             | Alüminyum                |
| Renk                | Antrasit                 |
| Işık Kaynağı        | E27 9W (Dahil değil)     |
| Işık Rengi          | -                        |
| Koli Ölçüsü (cm)    | 46x29,5x47 / 12Ad.       |
| Ölçüler (UxGxY)(mm) | 275x145x103              |
| Delik Ölçüsü (mm)   | -                        |
| Ek Bilgiler         | Opal difüzörlü, Sensörlü |
| IP Koruma Sınıfı    | IP44                     |

**JW962 AN 58,00 USD**  
Bahçe Aplik

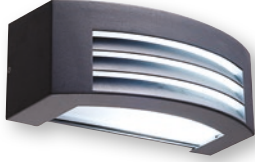

CE

|                     |                      |
|---------------------|----------------------|
| Malzeme             | Alüminyum            |
| Renk                | Antrasit             |
| Işık Kaynağı        | E27 9W (Dahil değil) |
| Işık Rengi          | -                    |
| Koli Ölçüsü (cm)    | 50x29x32 / 8 Ad.     |
| Ölçüler (UxGxY)(mm) | 290x130x115          |
| Delik Ölçüsü (mm)   | -                    |
| Ek Bilgiler         | Opal difüzörlü       |
| IP Koruma Sınıfı    | IP54                 |

**JW943 AN 55,50 USD**  
Bahçe Aplik

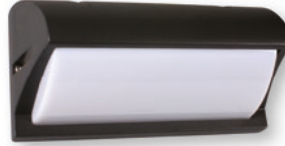

CE

|                     |                       |
|---------------------|-----------------------|
| Malzeme             | Alüminyum             |
| Renk                | Antrasit              |
| Işık Kaynağı        | E27 9W (Dahil değil)  |
| Işık Rengi          | -                     |
| Koli Ölçüsü (cm)    | 25x12,5x11,5 / 12 Ad. |
| Ölçüler (UxGxY)(mm) | 252x126x114           |
| Delik Ölçüsü (mm)   | -                     |
| Ek Bilgiler         | Opal difüzörlü        |
| IP Koruma Sınıfı    | IP54                  |

**JW950 AN 50,75 USD**

Bahçe Aplik



|                     |                       |
|---------------------|-----------------------|
| Malzeme             | Alüminyum             |
| Renk                | Antrasit              |
| Işık Kaynağı        | GU10 5W (Dahil değil) |
| Işık Rengi          | -                     |
| Koli Ölçüsü (cm)    | 50x20,5x23/10 Ad.     |
| Ölçüler (UxGxY)(mm) | 200x85x77             |
| Delik Ölçüsü (mm)   | -                     |
| Ek Bilgiler         | şeffaf cam            |
| IP Koruma Sınıfı    | IP65                  |

**JW956 AN 39,75 USD**

Bahçe Aplik



|                     |                                     |
|---------------------|-------------------------------------|
| Malzeme             | Alüminyum                           |
| Renk                | Antrasit                            |
| Işık Kaynağı        | GU10 5W (Dahil değil)               |
| Işık Rengi          | -                                   |
| Koli Ölçüsü (cm)    | 23x14x30,5 / 6 Ad.                  |
| Ölçüler (UxGxY)(mm) | Ø60x113x125                         |
| Delik Ölçüsü (mm)   | -                                   |
| Ek Bilgiler         | Isiya dayanıklı cam, 270° hareketli |
| IP Koruma Sınıfı    | IP54                                |

**JW937 AN 28,00 USD**

Bahçe Aplik



|                     |                         |
|---------------------|-------------------------|
| Malzeme             | Alüminyum               |
| Renk                | Antrasit                |
| Işık Kaynağı        | GU10 2x5W (Dahil değil) |
| Işık Rengi          | -                       |
| Koli Ölçüsü (cm)    | 32.5x26.5x35 / 18 Ad.   |
| Ölçüler (UxGxY)(mm) | 150xØ68x93              |
| Delik Ölçüsü (mm)   | -                       |
| Ek Bilgiler         | Isiya dayanıklı cam     |
| IP Koruma Sınıfı    | IP44                    |

**JW936 AN 22,25 USD**

Bahçe Aplik



|                     |                       |
|---------------------|-----------------------|
| Malzeme             | Alüminyum             |
| Renk                | Antrasit              |
| Işık Kaynağı        | GU10 5W (Dahil değil) |
| Işık Rengi          | -                     |
| Koli Ölçüsü (cm)    | 29.5x26.5x23 / 18 Ad. |
| Ölçüler (UxGxY)(mm) | 80xØ68x93             |
| Delik Ölçüsü (mm)   | -                     |
| Ek Bilgiler         | Isiya dayanıklı cam   |
| IP Koruma Sınıfı    | IP44                  |

**JW949 AN 31,25 USD**

Bahçe Aplik



|                     |                         |
|---------------------|-------------------------|
| Malzeme             | Alüminyum               |
| Renk                | Antrasit                |
| Işık Kaynağı        | GU10 2x5W (Dahil değil) |
| Işık Rengi          | -                       |
| Koli Ölçüsü (cm)    | 29x26x36 / 18 Ad.       |
| Ölçüler (UxGxY)(mm) | 160x68x78               |
| Delik Ölçüsü (mm)   | -                       |
| Ek Bilgiler         | Isiya dayanıklı cam     |
| IP Koruma Sınıfı    | IP65                    |

**JW948 AN 23,75 USD**

Bahçe Aplik



|                     |                       |
|---------------------|-----------------------|
| Malzeme             | Alüminyum             |
| Renk                | Antrasit              |
| Işık Kaynağı        | GU10 5W (Dahil değil) |
| Işık Rengi          | -                     |
| Koli Ölçüsü (cm)    | 34x33.5x20 / 24 Ad.   |
| Ölçüler (UxGxY)(mm) | 101x68x78             |
| Delik Ölçüsü (mm)   | -                     |
| Ek Bilgiler         | Isiya dayanıklı cam   |
| IP Koruma Sınıfı    | IP65                  |

**JW926 AN 57,75 USD**  
Bahçe Aplik



CE

|                     |                              |
|---------------------|------------------------------|
| Malzeme             | Alüminyum                    |
| Renk                | Antrasit                     |
| Işık Kaynağı        | 2xE27 Par30 (Dahil değil)    |
| Işık Rengi          | -                            |
| Koli Ölçüsü (cm)    | 57x35x37 / 12 Ad.            |
| Ölçüler (UxGxY)(mm) | 270xØ108x173 / Rozans 110x80 |
| Delik Ölçüsü (mm)   | -                            |
| Ek Bilgiler         | -                            |
| IP Koruma Sınıfı    | IP54                         |

**JW927 AN 48,00 USD**  
Bahçe Aplik



CE

|                     |                              |
|---------------------|------------------------------|
| Malzeme             | Alüminyum                    |
| Renk                | Antrasit                     |
| Işık Kaynağı        | E27 Par30 (Dahil değil)      |
| Işık Rengi          | -                            |
| Koli Ölçüsü (cm)    | 57x41x38 / 20 Ad.            |
| Ölçüler (UxGxY)(mm) | 190xØ108x173 / Rozans 110x80 |
| Delik Ölçüsü (mm)   | -                            |
| Ek Bilgiler         | -                            |
| IP Koruma Sınıfı    | IP54                         |

**JW959 AN 37,00 USD**  
Bahçe Aplik



CE

|                     |                            |
|---------------------|----------------------------|
| Malzeme             | Alüminyum                  |
| Renk                | Antrasit                   |
| Işık Kaynağı        | GU10 2x5W (Dahil değil)    |
| Işık Rengi          | -                          |
| Koli Ölçüsü (cm)    | 44.5x20.5x25 / 10 Ad.      |
| Ölçüler (UxGxY)(mm) | 190xØ63x95 / Rozans Ø78x20 |
| Delik Ölçüsü (mm)   | -                          |
| Ek Bilgiler         | Isıya dayanıklı cam        |
| IP Koruma Sınıfı    | IP54                       |

**JW957 AN 29,00 USD**  
Bahçe Aplik



CE

|                     |                            |
|---------------------|----------------------------|
| Malzeme             | Paslanmaz çelik            |
| Renk                | Antrasit                   |
| Işık Kaynağı        | GU10 5W (Dahil değil)      |
| Işık Rengi          | -                          |
| Koli Ölçüsü (cm)    | 30x18x26 / 12 Ad.          |
| Ölçüler (UxGxY)(mm) | 100xØ63x87 / Rozans Ø78x20 |
| Delik Ölçüsü (mm)   | -                          |
| Ek Bilgiler         | Isıya dayanıklı cam        |
| IP Koruma Sınıfı    | IP44                       |

**JW958 AN 36,00 USD**  
Bahçe Aplik



CE

|                     |                                |
|---------------------|--------------------------------|
| Malzeme             | Alüminyum                      |
| Renk                | Antrasit                       |
| Işık Kaynağı        | GU10 5W (Dahil değil)          |
| Işık Rengi          | -                              |
| Koli Ölçüsü (cm)    | 44.5x19x25 / 10 Ad.            |
| Ölçüler (UxGxY)(mm) | 100xØ63x184 / Rozans Ø78x20    |
| Delik Ölçüsü (mm)   | -                              |
| Ek Bilgiler         | Hareketli, Isıya dayanıklı cam |
| IP Koruma Sınıfı    | IP54                           |

**JC063 AN 29,50 USD**  
Bahçe Tavan Armatürü



CE

|                     |                       |
|---------------------|-----------------------|
| Malzeme             | Alüminyum             |
| Renk                | Antrasit              |
| Işık Kaynağı        | GU10 5W (Dahil değil) |
| Işık Rengi          | -                     |
| Koli Ölçüsü (cm)    | 49.5x21x26 / 20 Ad.   |
| Ölçüler (UxGxY)(mm) | -xØ90x120             |
| Delik Ölçüsü (mm)   | -                     |
| Ek Bilgiler         | Isıya dayanıklı cam   |
| IP Koruma Sınıfı    | IP54                  |

**JC064 AN 17,00 USD**  
Bahçe Tavan Armatürü



CE

NEW

|                     |                       |
|---------------------|-----------------------|
| Malzeme             | Alüminyum             |
| Renk                | Antrasit              |
| Işık Kaynağı        | GU10 5W (Dahil değil) |
| Işık Rengi          | -                     |
| Koli Ölçüsü (cm)    | 45x25x18/50 Ad.       |
| Ölçüler (UxGxY)(mm) | -xØ80x80              |
| Delik Ölçüsü (mm)   | -                     |
| Ek Bilgiler         | -                     |
| IP Koruma Sınıfı    | IP44                  |



JW977 AN

**JW976 AN 26,50 USD**  
Bahçe Aplik

CE



|                     |                            |
|---------------------|----------------------------|
| Malzeme             | Paslanmaz çelik, akrilik   |
| Renk                | Antrasit                   |
| Işık Kaynağı        | GU10 7W (Dahil değil)      |
| Işık Rengi          | -                          |
| Koli Ölçüsü (cm)    | 26x39,5x31 / 20 Ad.        |
| Ölçüler (UxGxY)(mm) | Ø60x130x104 / Rozans 61x56 |
| Delik Ölçüsü (mm)   | -                          |
| Ek Bilgiler         | -                          |
| IP Koruma Sınıfı    | IP44                       |

**JW977 AN 30,25 USD**  
Bahçe Aplik

CE



|                     |                             |
|---------------------|-----------------------------|
| Malzeme             | Paslanmaz çelik, akrilik    |
| Renk                | Antrasit                    |
| Işık Kaynağı        | 2xGU10 7W (Dahil değil)     |
| Işık Rengi          | -                           |
| Koli Ölçüsü (cm)    | 26x39,5x43,5 / 20 Ad.       |
| Ölçüler (UxGxY)(mm) | -Ø60x192x104 / Rozans 61x56 |
| Delik Ölçüsü (mm)   | -                           |
| Ek Bilgiler         | -                           |
| IP Koruma Sınıfı    | IP44                        |

**JG976 AN 58,75 USD**  
Bahçe Direk

CE



|                     |                          |
|---------------------|--------------------------|
| Malzeme             | Paslanmaz çelik, akrilik |
| Renk                | Antrasit                 |
| Işık Kaynağı        | GU10 7W (Dahil değil)    |
| Işık Rengi          | -                        |
| Koli Ölçüsü (cm)    | 27x24,5x48,5 / 6 Ad.     |
| Ölçüler (UxGxY)(mm) | -xØ60x450 / Rozans 110   |
| Delik Ölçüsü (mm)   | -                        |
| Ek Bilgiler         | -                        |
| IP Koruma Sınıfı    | IP44                     |

**JG977 AN 66,50 USD**  
Bahçe Direk

CE



|                     |                          |
|---------------------|--------------------------|
| Malzeme             | Paslanmaz çelik, akrilik |
| Renk                | Antrasit                 |
| Işık Kaynağı        | GU10 7W (Dahil değil)    |
| Işık Rengi          | -                        |
| Koli Ölçüsü (cm)    | 27x24,5x63,5 / 6 Ad.     |
| Ölçüler (UxGxY)(mm) | -xØ60x600 / Rozans 110   |
| Delik Ölçüsü (mm)   | -                        |
| Ek Bilgiler         | -                        |
| IP Koruma Sınıfı    | IP44                     |

**LG950 59,25 USD**  
LED Bahçe Aplik

EVERLIGHT inside



|                     |                      |
|---------------------|----------------------|
| Malzeme             | Alüminyum, PC        |
| Renk                | Antrasit             |
| Işık Kaynağı        | Entegre LED 8W / 60° |
| Işık Rengi          | 3000K-585 lm         |
| Koli Ölçüsü (cm)    | 45x34x34 / 16 Ad.    |
| Ölçüler (UxGxY)(mm) | -xØ150x50            |
| Delik Ölçüsü (mm)   | -                    |
| Ek Bilgiler         | Eaglerise sürücülü   |
| IP Koruma Sınıfı    | IP54                 |

**LG951 130,75 USD**  
LED Bahçe Direk

EVERLIGHT inside



|                     |                          |
|---------------------|--------------------------|
| Malzeme             | Alüminyum, PC            |
| Renk                | Antrasit                 |
| Işık Kaynağı        | Entegre LED 8W / 60°     |
| Işık Rengi          | 3000K-585 lm             |
| Koli Ölçüsü (cm)    | 66x34x34 / 4 Ad.         |
| Ölçüler (UxGxY)(mm) | -xØ150x650 / Rozans Ø100 |
| Delik Ölçüsü (mm)   | -                        |
| Ek Bilgiler         | Kegu sürücülü            |
| IP Koruma Sınıfı    | IP54                     |

**JG928 AN 32,25 USD**  
Bahçe Aplik



|                     |                       |
|---------------------|-----------------------|
| Malzeme             | Alüminyum, PC         |
| Renk                | Antrasit              |
| Işık Kaynağı        | GU10 5W (Dahil değil) |
| Işık Rengi          | -                     |
| Koli Ölçüsü (cm)    | 35x30,5x38 / 18 Ad.   |
| Ölçüler (UxGxY)(mm) | 170x102x88            |
| Delik Ölçüsü (mm)   | -                     |
| Ek Bilgiler         | -                     |
| IP Koruma Sınıfı    | IP44                  |

**JG929 AN 108,50 USD**  
Bahçe Direk



|                     |                      |
|---------------------|----------------------|
| Malzeme             | Alüminyum, PC        |
| Renk                | Antrasit             |
| Işık Kaynağı        | E27 9W (Dahil değil) |
| Işık Rengi          | -                    |
| Koli Ölçüsü (cm)    | 30,5x21x68 / 6 Ad.   |
| Ölçüler (UxGxY)(mm) | -xØ90x650            |
| Delik Ölçüsü (mm)   | -                    |
| Ek Bilgiler         | -                    |
| IP Koruma Sınıfı    | IP65                 |

**JG956 AN 88,50 USD**  
Bahçe Baba



|                     |                              |
|---------------------|------------------------------|
| Malzeme             | Alüminyum                    |
| Renk                | Antrasit                     |
| Işık Kaynağı        | Spiral E27 20W (Dahil değil) |
| Işık Rengi          | -                            |
| Koli Ölçüsü (cm)    | 51.5x35x21.5 / 6 Ad.         |
| Ölçüler (UxGxY)(mm) | 160x160x188                  |
| Delik Ölçüsü (mm)   | -                            |
| Ek Bilgiler         | Opal PC difüzör              |
| IP Koruma Sınıfı    | IP44                         |

**JG930 AN 121,50 USD**  
Bahçe Baba



|                     |                              |
|---------------------|------------------------------|
| Malzeme             | Alüminyum                    |
| Renk                | Antrasit                     |
| Işık Kaynağı        | Spiral E27 23W (Dahil değil) |
| Işık Rengi          | -                            |
| Koli Ölçüsü (cm)    | 48x48x29 / 4 Ad.             |
| Ölçüler (UxGxY)(mm) | 220x220x270                  |
| Delik Ölçüsü (mm)   | -                            |
| Ek Bilgiler         | Opal PC difüzör              |
| IP Koruma Sınıfı    | IP44                         |

**JG931 AN 89,25 USD**  
Bahçe Aplik



CE

|                     |                              |
|---------------------|------------------------------|
| Malzeme             | Alüminyum                    |
| Renk                | Antrasit                     |
| Işık Kaynağı        | Spiral E27 20W (Dahil değil) |
| Işık Rengi          | -                            |
| Koli Ölçüsü (cm)    | 41.5x37x64 / 12 Ad.          |
| Ölçüler (UxGxY)(mm) | -xØ120x295 / Rozans Ø110x20  |
| Delik Ölçüsü (mm)   | -                            |
| Ek Bilgiler         | Opal PC difüzör              |
| IP Koruma Sınıfı    | IP44                         |

**JG932 AN 147,75 USD**  
Bahçe Direk



CE

|                     |                              |
|---------------------|------------------------------|
| Malzeme             | Alüminyum                    |
| Renk                | Antrasit                     |
| Işık Kaynağı        | Spiral E27 20W (Dahil değil) |
| Işık Rengi          | -                            |
| Koli Ölçüsü (cm)    | 32x32x68 / 4 Ad.             |
| Ölçüler (UxGxY)(mm) | -xØ120x650                   |
| Delik Ölçüsü (mm)   | -                            |
| Ek Bilgiler         | Opal PC difüzör              |
| IP Koruma Sınıfı    | IP44                         |

**JG958 AN 89,25 USD**  
Bahçe Aplik



CE

|                     |                           |
|---------------------|---------------------------|
| Malzeme             | Alüminyum, PC             |
| Renk                | Antrasit                  |
| Işık Kaynağı        | E27 9W (Dahil değil)      |
| Işık Rengi          | -                         |
| Koli Ölçüsü (cm)    | 48x47.5x28.5 / 12 Ad.     |
| Ölçüler (UxGxY)(mm) | -xØ90x240 / Rozans 100x70 |
| Delik Ölçüsü (mm)   | -                         |
| Ek Bilgiler         | Opal PC difüzör           |
| IP Koruma Sınıfı    | IP54                      |

**JG957 AN 113,75 USD**  
Bahçe Direk



CE

|                     |                      |
|---------------------|----------------------|
| Malzeme             | Alüminyum, PC        |
| Renk                | Antrasit             |
| Işık Kaynağı        | E27 9W (Dahil değil) |
| Işık Rengi          | -                    |
| Koli Ölçüsü (cm)    | 36x24.5x69 / 6 Ad.   |
| Ölçüler (UxGxY)(mm) | -xØ90x650            |
| Delik Ölçüsü (mm)   | -                    |
| Ek Bilgiler         | Opal PC difüzör      |
| IP Koruma Sınıfı    | IP54                 |

**JG947 AN 50,00 USD**  
Bahçe Aplik

CE



|                     |                                 |
|---------------------|---------------------------------|
| Malzeme             | Paslanmaz Çelik                 |
| Renk                | Antrasit                        |
| Işık Kaynağı        | E27 9W (Dahil değil)            |
| Işık Rengi          | -                               |
| Koli Ölçüsü (cm)    | 53x42x34 / 6 Ad.                |
| Ölçüler (UxGxY)(mm) | -xØ160x305 / Rozans Ø120x20     |
| Delik Ölçüsü (mm)   | -                               |
| Ek Bilgiler         | Opal PC difüzörlü, Fırın boyalı |
| IP Koruma Sınıfı    | IP44                            |

**JG948 AN 47,75 USD**  
Bahçe Direk

CE



|                     |                                 |
|---------------------|---------------------------------|
| Malzeme             | Paslanmaz Çelik                 |
| Renk                | Antrasit                        |
| Işık Kaynağı        | E27 9W (Dahil değil)            |
| Işık Rengi          | -                               |
| Koli Ölçüsü (cm)    | 53x36x38 / 6 Ad.                |
| Ölçüler (UxGxY)(mm) | -xØ160x350 / Rozans Ø120x20     |
| Delik Ölçüsü (mm)   | -                               |
| Ek Bilgiler         | Opal PC difüzörlü, Fırın boyalı |
| IP Koruma Sınıfı    | IP44                            |

**JG949 AN 68,25 USD**  
Bahçe Direk

CE



|                     |                                 |
|---------------------|---------------------------------|
| Malzeme             | Paslanmaz Çelik                 |
| Renk                | Antrasit                        |
| Işık Kaynağı        | E27 9W (Dahil değil)            |
| Işık Rengi          | -                               |
| Koli Ölçüsü (cm)    | 78x36x53 / 6 Ad.                |
| Ölçüler (UxGxY)(mm) | -xØ160x750 / Rozans Ø120x20     |
| Delik Ölçüsü (mm)   | -                               |
| Ek Bilgiler         | Opal PC difüzörlü, Fırın boyalı |
| IP Koruma Sınıfı    | IP44                            |

**JG722 AN 37,25 USD**  
Bahçe Aplik

CE



|                     |                                 |
|---------------------|---------------------------------|
| Malzeme             | Paslanmaz Çelik                 |
| Renk                | Antrasit                        |
| Işık Kaynağı        | E27 9W (Dahil değil)            |
| Işık Rengi          | -                               |
| Koli Ölçüsü (cm)    | 56x41x47 / 12 Ad.               |
| Ölçüler (UxGxY)(mm) | -xØ75x380 / Rozans Ø130x20      |
| Delik Ölçüsü (mm)   | -                               |
| Ek Bilgiler         | Opal PC difüzörlü, Fırın boyalı |
| IP Koruma Sınıfı    | IP44                            |

**JG713 AN 33,50 USD**  
Bahçe Direk

CE



|                     |                                 |
|---------------------|---------------------------------|
| Malzeme             | Paslanmaz Çelik                 |
| Renk                | Antrasit                        |
| Işık Kaynağı        | E27 9W (Dahil değil)            |
| Işık Rengi          | -                               |
| Koli Ölçüsü (cm)    | 56x35x42,5 / 12 Ad.             |
| Ölçüler (UxGxY)(mm) | -xØ75x320 / Rozans Ø130x20      |
| Delik Ölçüsü (mm)   | -                               |
| Ek Bilgiler         | Opal PC difüzörlü, Fırın boyalı |
| IP Koruma Sınıfı    | IP44                            |

**JG723 AN 38,50 USD**  
Bahçe Direk

CE



|                     |                                 |
|---------------------|---------------------------------|
| Malzeme             | Paslanmaz Çelik                 |
| Renk                | Antrasit                        |
| Işık Kaynağı        | E27 9W (Dahil değil)            |
| Işık Rengi          | -                               |
| Koli Ölçüsü (cm)    | 56x42x48 / 12 Ad.               |
| Ölçüler (UxGxY)(mm) | -xØ75x450 / Rozans Ø130x20      |
| Delik Ölçüsü (mm)   | -                               |
| Ek Bilgiler         | Opal PC difüzörlü, Fırın boyalı |
| IP Koruma Sınıfı    | IP44                            |

**JG724 AN 43,25 USD**  
Bahçe Direk

CE



|                     |                                 |
|---------------------|---------------------------------|
| Malzeme             | Paslanmaz Çelik                 |
| Renk                | Antrasit                        |
| Işık Kaynağı        | E27 9W (Dahil değil)            |
| Işık Rengi          | -                               |
| Koli Ölçüsü (cm)    | 67,5x42x56 / 12 Ad.             |
| Ölçüler (UxGxY)(mm) | -xØ75x650 / Rozans Ø130x20      |
| Delik Ölçüsü (mm)   | -                               |
| Ek Bilgiler         | Opal PC difüzörlü, Fırın boyalı |
| IP Koruma Sınıfı    | IP44                            |



LW775

**LW972 G 30,75 USD**  
LED Duvar ArmatürüEPISTAR<sup>inside</sup>

|                     |
|---------------------|
| Malzeme             |
| Renk                |
| Işık Kaynağı        |
| Işık Rengi          |
| Koli Ölçüsü (cm)    |
| Ölçüler (UxGxY)(mm) |
| Delik Ölçüsü (mm)   |
| Ek Bilgiler         |
| IP Koruma Sınıfı    |

|                         |
|-------------------------|
| Alüminyum               |
| Titanyum Anodize        |
| Entegre LED 3,5W / 100° |
| 3000 K-150 lm           |
| 53x22x35 / 50 Ad.       |
| -xØ58x75                |
| Ø55                     |
| Sürücülü, Metal kasa    |
| IP54                    |

**LW972 S 30,75 USD**  
LED Duvar ArmatürüEPISTAR<sup>inside</sup>

|                         |
|-------------------------|
| Alüminyum               |
| Siyah                   |
| Entegre LED 3,5W / 100° |
| 3000 K-150 lm           |
| 52x22x35 / 50 Ad.       |
| Ø58x75                  |
| Ø55                     |
| Sürücülü, Metal kasa    |
| IP54                    |

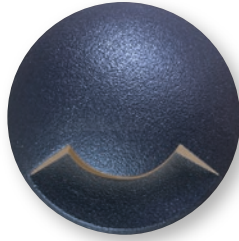
**LW981 20,75 USD**  
LED Merdiven Armatürü

|                     |
|---------------------|
| Malzeme             |
| Renk                |
| Işık Kaynağı        |
| Işık Rengi          |
| Koli Ölçüsü (cm)    |
| Ölçüler (UxGxY)(mm) |
| Delik Ölçüsü (mm)   |
| Ek Bilgiler         |
| IP Koruma Sınıfı    |

|                          |
|--------------------------|
| Alüminyum, Plastik Gövde |
| Antrasit                 |
| Entegre LED 1W / 110°    |
| 3000 K-50 lm             |
| 35x15x38 / 50 Ad.        |
| -xØ37x50                 |
| Ø30                      |
| Dahili sürücülü          |
| IP67                     |

**LW982 28,00 USD**  
LED Merdiven Armatürü

|                          |
|--------------------------|
| Alüminyum, Plastik Gövde |
| Antrasit                 |
| Entegre LED 1W / 360°    |
| 3000 K-50 lm             |
| 35x15x38 / 50 Ad.        |
| -xØ42x50                 |
| Ø30                      |
| Dahili sürücülü          |
| IP67                     |

**LW986 48,25 USD**  
LED Duvar ArmatürüEPISTAR<sup>inside</sup>

|                               |
|-------------------------------|
| Alüminyum                     |
| Beyaz                         |
| Entegre LED 5W / 120°         |
| 3000 K-470 lm                 |
| 57x23x23 / 40 Ad.             |
| -xØ105x60                     |
| Ø90                           |
| Dahili sürücülü, Plastik kasa |
| IP65                          |

**LG921 22,25 USD**  
LED Deck Armatürü

|                     |
|---------------------|
| Malzeme             |
| Renk                |
| Işık Kaynağı        |
| Işık Rengi          |
| Koli Ölçüsü (cm)    |
| Ölçüler (UxGxY)(mm) |
| Delik Ölçüsü (mm)   |
| Ek Bilgiler         |
| IP Koruma Sınıfı    |

|                                       |
|---------------------------------------|
| Alüminyum, PC                         |
| Silver                                |
| Entegre LED 0,5W/25°                  |
| 3000K-10 lm                           |
| 27,5x22x19 / 30 Ad.                   |
| -xØ70x15                              |
| -                                     |
| Dahili sürücülü, tek yönde aydınlatma |
| IP67                                  |

**LG922 22,50 USD**  
LED Deck Armatürü

|                                     |
|-------------------------------------|
| Alüminyum, PC                       |
| Silver                              |
| Entegre LED 0,8W / 2x25°            |
| 3000K-15 lm                         |
| 27,5x22x19 / 30 Ad.                 |
| -xØ70x15                            |
| -                                   |
| Dahili sürücülü, 2 yönde aydınlatma |
| IP67                                |

**LG923 22,50 USD**  
LED Deck Armatürü

|                                     |
|-------------------------------------|
| Alüminyum, PC                       |
| Silver                              |
| Entegre LED 1W / 4x25°              |
| 3000K-30 lm                         |
| 27,5x22x19 / 30 Ad.                 |
| -xØ70x15                            |
| -                                   |
| Dahili sürücülü, 4 yönde aydınlatma |
| IP67                                |

**LW985 27,75 USD**  
LED Duvar Armatürü

CREE inside

LED  
CE



|                     |
|---------------------|
| Malzeme             |
| Renk                |
| Işık Kaynağı        |
| Işık Rengi          |
| Koli Ölçüsü (cm)    |
| Ölçüler (UxGxY)(mm) |
| Delik Ölçüsü (mm)   |
| Ek Bilgiler         |
| IP Koruma Sınıfı    |

|                          |
|--------------------------|
| Alüminyum                |
| Titanyum Anodize         |
| Entegre LED 3W / 30°     |
| 3000 K-150 lm            |
| 45x19x36 / 50 Ad.        |
| -xØ55x73                 |
| Ø45                      |
| Sürücülü, Plastik kasalı |
| IP54                     |

**LW984 27,75 USD**  
LED Duvar Armatürü

CREE inside

LED  
CE

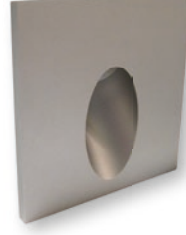

|                          |
|--------------------------|
| Alüminyum                |
| Titanyum Anodize         |
| Entegre LED 3W / 30°     |
| 3000 K-150 lm            |
| 45x19x36 / 50 Ad.        |
| 55x55x73                 |
| Ø45                      |
| Sürücülü, Plastik kasalı |
| IP54                     |

**LW430 28,50 USD**  
LED Duvar Armatürü

EPISTAR inside

LED  
CE

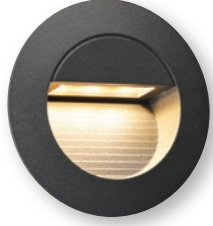

|                     |
|---------------------|
| Malzeme             |
| Renk                |
| Işık Kaynağı        |
| Işık Rengi          |
| Koli Ölçüsü (cm)    |
| Ölçüler (UxGxY)(mm) |
| Delik Ölçüsü (mm)   |
| Ek Bilgiler         |
| IP Koruma Sınıfı    |

|                               |
|-------------------------------|
| Alüminyum                     |
| Antrasit                      |
| Entegre LED 1.5W / 120°       |
| 3000 K-75 lm                  |
| 44x27x31 / 60 Ad.             |
| -xØ80x50                      |
| Ø75                           |
| Dahili sürücülü, Plastik kasa |
| IP44                          |

**LW429 28,50 USD**  
LED Duvar Armatürü

EPISTAR inside

LED  
CE



|                               |
|-------------------------------|
| Alüminyum                     |
| Antrasit                      |
| Entegre LED 1.5W / 120°       |
| 3000 K-75 lm                  |
| 44x27x31 / 60 Ad.             |
| 80x80x50                      |
| Ø75                           |
| Dahili sürücülü, Plastik kasa |
| IP44                          |

**LW775 B 16,00 USD**  
LED Duvar Armatürü

San'an inside

LED  
CE

|                     |                        |
|---------------------|------------------------|
| Malzeme             | Alüminyum              |
| Renk                | Beyaz                  |
| Işık Kaynağı        | Entegre LED 3W / 110°  |
| Işık Rengi          | 3000K-100 lm           |
| Koli Ölçüsü (cm)    | 38.5x37.5x49 / 100 Ad. |
| Ölçüler (UxGxY)(mm) | 80x80x36               |
| Delik Ölçüsü (mm)   | Ø60                    |
| Ek Bilgiler         | Dahili sürücülü        |
| IP Koruma Sınıfı    | IP65                   |

**LW775 AN 16,00 USD**  
LED Duvar Armatürü

San'an inside

LED  
CE

|                     |                        |
|---------------------|------------------------|
| Malzeme             | Alüminyum              |
| Renk                | Antrasit               |
| Işık Kaynağı        | Entegre LED 3W / 110°  |
| Işık Rengi          | 3000K-100 lm           |
| Koli Ölçüsü (cm)    | 38.5x37.5x49 / 100 Ad. |
| Ölçüler (UxGxY)(mm) | 80x80x36               |
| Delik Ölçüsü (mm)   | Ø60                    |
| Ek Bilgiler         | Dahili sürücülü        |
| IP Koruma Sınıfı    | IP65                   |

**LW775 S 16,00 USD**  
LED Duvar Armatürü

San'an inside

LED  
CE

|                     |                        |
|---------------------|------------------------|
| Malzeme             | Alüminyum              |
| Renk                | Siyah                  |
| Işık Kaynağı        | Entegre LED 3W / 110°  |
| Işık Rengi          | 3000K-100 lm           |
| Koli Ölçüsü (cm)    | 38.5x37.5x49 / 100 Ad. |
| Ölçüler (UxGxY)(mm) | 80x80x36               |
| Delik Ölçüsü (mm)   | Ø60                    |
| Ek Bilgiler         | Dahili sürücülü        |
| IP Koruma Sınıfı    | IP65                   |

**LW776 B 25,00 USD**  
Sensörlü LED Duvar Armatürü

San'an inside

SENSOR

LED  
CE

|                     |  |
|---------------------|--|
| Malzeme             | Alüminyum                                |
| Renk                | Beyaz                                    |
| Işık Kaynağı        | Entegre LED 3W / 110°                    |
| Işık Rengi          | 3000K-100 lm                             |
| Koli Ölçüsü (cm)    | 38.5x37.5x49 / 100 Ad.                   |
| Ölçüler (UxGxY)(mm) | 80x80x36                                 |
| Delik Ölçüsü (mm)   | Ø60                                      |
| Ek Bilgiler         | Günişliği ve hareket sensörü, 2-3m/ 120° |
| IP Koruma Sınıfı    | IP65                                     |

**LW776 AN 25,00 USD**  
Sensörlü LED Duvar Armatürü

San'an inside

SENSOR

LED  
CE

|                     |  |
|---------------------|--|
| Malzeme             | Alüminyum                                |
| Renk                | Antrasit                                 |
| Işık Kaynağı        | Entegre LED 3W / 110°                    |
| Işık Rengi          | 3000K-100 lm                             |
| Koli Ölçüsü (cm)    | 38.5x37.5x49 / 100 Ad.                   |
| Ölçüler (UxGxY)(mm) | 80x80x36                                 |
| Delik Ölçüsü (mm)   | Ø60                                      |
| Ek Bilgiler         | Günişliği ve hareket sensörü, 2-3m/ 120° |
| IP Koruma Sınıfı    | IP65                                     |

**LW776 S 25,00 USD**  
Sensörlü LED Duvar Armatürü

San'an inside

SENSOR

LED  
CE

|                     |  |
|---------------------|--|
| Malzeme             | Alüminyum                                |
| Renk                | Siyah                                    |
| Işık Kaynağı        | Entegre LED 3W / 110°                    |
| Işık Rengi          | 3000K-100 lm                             |
| Koli Ölçüsü (cm)    | 38.5x37.5x49 / 100 Ad.                   |
| Ölçüler (UxGxY)(mm) | 80x80x36                                 |
| Delik Ölçüsü (mm)   | Ø60                                      |
| Ek Bilgiler         | Günişliği ve hareket sensörü, 2-3m/ 120° |
| IP Koruma Sınıfı    | IP65                                     |

**LW774 B 15,50 USD**  
LED Duvar Armatürü

SMTc inside

LED  
CE

NEW



|                     |                     |
|---------------------|---------------------|
| Malzeme             | Alüminyum           |
| Renk                | Beyaz               |
| Işık Kaynağı        | Entegre LED 3W /35° |
| Işık Rengi          | 3000K-80lm          |
| Koli Ölçüsü (cm)    | 47x37x38/100 Ad.    |
| Ölçüler (UxGxY)(mm) | -xØ80x36            |
| Delik Ölçüsü (mm)   | Ø60                 |
| Ek Bilgiler         | Dahili sürücülü     |
| IP Koruma Sınıfı    | IP65                |

**LW774 AN 15,50 USD**  
LED Duvar Armatürü

SMTc inside

LED  
CE

NEW

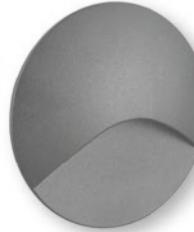

|                     |                     |
|---------------------|---------------------|
| Malzeme             | Alüminyum           |
| Renk                | Antrasit            |
| Işık Kaynağı        | Entegre LED 3W /35° |
| Işık Rengi          | 3000K-80lm          |
| Koli Ölçüsü (cm)    | 47x37x38/100 Ad.    |
| Ölçüler (UxGxY)(mm) | -xØ80x36            |
| Delik Ölçüsü (mm)   | Ø60                 |
| Ek Bilgiler         | Dahili sürücülü     |
| IP Koruma Sınıfı    | IP65                |

**LW774 S 15,50 USD**  
LED Duvar Armatürü

SMTc inside

LED  
CE

NEW



|                     |                     |
|---------------------|---------------------|
| Malzeme             | Alüminyum           |
| Renk                | Siyah               |
| Işık Kaynağı        | Entegre LED 3W /35° |
| Işık Rengi          | 3000K-80lm          |
| Koli Ölçüsü (cm)    | 47x37x38/100 Ad.    |
| Ölçüler (UxGxY)(mm) | -xØ80x36            |
| Delik Ölçüsü (mm)   | Ø60                 |
| Ek Bilgiler         | Dahili sürücülü     |
| IP Koruma Sınıfı    | IP65                |

**LW380 B 30,75 USD**  
Sensörlü LED Merdiven Armatürü



|                     |
|---------------------|
| Malzeme             |
| Renk                |
| Işık Kaynağı        |
| Işık Rengi          |
| Koli Ölçüsü (cm)    |
| Ölçüler (UxGxY)(mm) |
| Delik Ölçüsü (mm)   |
| Ek Bilgiler         |
| IP Koruma Sınıfı    |

|   |
|---|
| Alüminyum                               |
| Beyaz                                   |
| Entegre LED 1W / 60°                    |
| 3000K-45 lm                             |
| 41.5x29x30.5 / 100 Ad.                  |
| -xØ45x60                                |
| Ø42                                     |
| Günlüğü ve hareket sensörlü, kör kasalı |
| IP65                                    |

**LW380 AN 30,75 USD**  
Sensörlü LED Merdiven Armatürü



|   |
|---|
| Alüminyum                               |
| Antrasit                                |
| Entegre LED 1W / 60°                    |
| 3000K-45 lm                             |
| 41.5x29x30.5 / 100 Ad.                  |
| -xØ45x60                                |
| Ø42                                     |
| Günlüğü ve hareket sensörlü, kör kasalı |
| IP65                                    |

**LW380 S 30,75 USD**  
Sensörlü LED Merdiven Armatürü



|   |
|---|
| Alüminyum                               |
| Siyah                                   |
| Entegre LED 1W / 60°                    |
| 3000K-45 lm                             |
| 41.5x29x30.5 / 100 Ad.                  |
| -xØ45x60                                |
| Ø42                                     |
| Günlüğü ve hareket sensörlü, kör kasalı |
| IP65                                    |

**LW378 B 33,75 USD**  
Sensörlü LED Merdiven Armatürü



|                     |
|---------------------|
| Malzeme             |
| Renk                |
| Işık Kaynağı        |
| Işık Rengi          |
| Koli Ölçüsü (cm)    |
| Ölçüler (UxGxY)(mm) |
| Delik Ölçüsü (mm)   |
| Ek Bilgiler         |
| IP Koruma Sınıfı    |

|   |
|---|
| Alüminyum                               |
| Beyaz                                   |
| Entegre LED 1W / 60°                    |
| 3000K-45 lm                             |
| 41.5x29x30.5 / 100 Ad.                  |
| 45x45x60                                |
| Ø42                                     |
| Günlüğü ve hareket sensörlü, kör kasalı |
| IP65                                    |

**LW378 AN 33,75 USD**  
Sensörlü LED Merdiven Armatürü



|   |
|---|
| Alüminyum                               |
| Antrasit                                |
| Entegre LED 1W / 60°                    |
| 3000K-45 lm                             |
| 41.5x29x30.5 / 100 Ad.                  |
| 45x45x60                                |
| Ø42                                     |
| Günlüğü ve hareket sensörlü, kör kasalı |
| IP65                                    |

**LW378 S 33,75 USD**  
Sensörlü LED Merdiven Armatürü



|   |
|---|
| Alüminyum                               |
| Siyah                                   |
| Entegre LED 1W / 60°                    |
| 3000K-45 lm                             |
| 41.5x29x30.5 / 100 Ad.                  |
| 45x45x60                                |
| Ø42                                     |
| Günlüğü ve hareket sensörlü, kör kasalı |
| IP65                                    |

**LW979 P 15,50 USD**  
LED Duvar Armatürü

EPISTAR<sup>inside</sup>



|                     |                                     |
|---------------------|-------------------------------------|
| Malzeme             | Alüminyum, Paslanmaz Çelik 304 S.S. |
| Renk                | Paslanmaz Çelik                     |
| Işık Kaynağı        | Entegre LED 1,5W / 120°             |
| Işık Rengi          | 3000 K-60 lm                        |
| Koli Ölçüsü (cm)    | 44x35,5x38,5 / 100 Ad.              |
| Ölçüler (UxGxY)(mm) | 80x80x57                            |
| Delik Ölçüsü (mm)   | 70x70                               |
| Ek Bilgiler         | Dahili sürücülü, Plastik kör kasalı |
| IP Koruma Sınıfı    | IP65                                |

**LW977 15,25 USD**  
LED Duvar Armatürü

EPISTAR<sup>inside</sup>



|                     |                                     |
|---------------------|-------------------------------------|
| Malzeme             | Alüminyum, Paslanmaz Çelik 304 S.S. |
| Renk                | Paslanmaz Çelik                     |
| Işık Kaynağı        | Entegre LED 1,5W / 120°             |
| Işık Rengi          | 3000 K-45 lm                        |
| Koli Ölçüsü (cm)    | 44x35,5x38,5 / 100 Ad.              |
| Ölçüler (UxGxY)(mm) | 80x80x57                            |
| Delik Ölçüsü (mm)   | 70x70                               |
| Ek Bilgiler         | Dahili sürücülü, Plastik kör kasalı |
| IP Koruma Sınıfı    | IP65                                |

**LW980 P 15,75 USD**  
LED Duvar Armatürü

EPISTAR<sup>inside</sup>



|                     |                                     |
|---------------------|-------------------------------------|
| Malzeme             | Alüminyum, Paslanmaz Çelik 304 SS   |
| Renk                | Paslanmaz Çelik                     |
| Işık Kaynağı        | Entegre LED 1,5W / 120°             |
| Işık Rengi          | 3000 K-50 lm                        |
| Koli Ölçüsü (cm)    | 53x30,5x38,5 / 100 Ad.              |
| Ölçüler (UxGxY)(mm) | 123x50x57                           |
| Delik Ölçüsü (mm)   | 113x43                              |
| Ek Bilgiler         | Dahili sürücülü, Plastik kör kasalı |
| IP Koruma Sınıfı    | IP65                                |

**LW980 AN 15,75 USD**  
LED Duvar Armatürü

EPISTAR<sup>inside</sup>



|                     |                                     |
|---------------------|-------------------------------------|
| Malzeme             | Alüminyum, Paslanmaz Çelik 304 SS   |
| Renk                | Antrasit                            |
| Işık Kaynağı        | Entegre LED 1,5W / 120°             |
| Işık Rengi          | 3000 K-50 lm                        |
| Koli Ölçüsü (cm)    | 53x30,5x38,5 / 100 Ad.              |
| Ölçüler (UxGxY)(mm) | 123x53x57                           |
| Delik Ölçüsü (mm)   | 113x43                              |
| Ek Bilgiler         | Dahili sürücülü, Plastik kör kasalı |
| IP Koruma Sınıfı    | IP65                                |

**LC304 32,75 USD**  
LED Bahçe Tavan Armatürü



|                     |                               |
|---------------------|-------------------------------|
| Malzeme             | Plastik                       |
| Renk                | Siyah                         |
| Işık Kaynağı        | SMD LED 18W /180°             |
| Işık Rengi          | 3000K / 4000K -1600 lm        |
| Koli Ölçüsü (cm)    | 35x35x32 /10 Ad.              |
| Ölçüler (UxGxY)(mm) | 293x293x30                    |
| Delik Ölçüsü (mm)   | -                             |
| Ek Bilgiler         | Dahili sürücülü, ışık efektli |
| IP Koruma Sınıfı    | IP44                          |

**LC303 33,00 USD**  
LED Bahçe Tavan Armatürü



|                     |                               |
|---------------------|-------------------------------|
| Malzeme             | Plastik                       |
| Renk                | Siyah                         |
| Işık Kaynağı        | SMD LED 18W /180°             |
| Işık Rengi          | 3000K / 4000K -1600 lm        |
| Koli Ölçüsü (cm)    | 35x32x32 /10 Ad.              |
| Ölçüler (UxGxY)(mm) | -xØ293x35                     |
| Delik Ölçüsü (mm)   | -                             |
| Ek Bilgiler         | Dahili sürücülü, ışık efektli |
| IP Koruma Sınıfı    | IP44                          |

**LW300 40,00 USD**  
LED Bahçe Tavan Armatürü



|                     |                               |
|---------------------|-------------------------------|
| Malzeme             | Plastik                       |
| Renk                | Siyah                         |
| Işık Kaynağı        | Entegre LED 30W / 180°        |
| Işık Rengi          | 3000 K-2400 lm                |
| Koli Ölçüsü (cm)    | 63x33.5x32.5 / 10 Ad.         |
| Ölçüler (UxGxY)(mm) | Ø300x55                       |
| Delik Ölçüsü (mm)   | -                             |
| Ek Bilgiler         | Opal PC difüzör, DOB sürücülü |
| IP Koruma Sınıfı    | IP65                          |

**LW301 22,25 USD**  
LED Bahçe Tavan Armatürü



|                     |                               |
|---------------------|-------------------------------|
| Malzeme             | Plastik                       |
| Renk                | Siyah                         |
| Işık Kaynağı        | Entegre LED 20W / 180°        |
| Işık Rengi          | 3000 K-1600 lm                |
| Koli Ölçüsü (cm)    | 43x31.5x22.5 / 10 Ad.         |
| Ölçüler (UxGxY)(mm) | Ø200x50                       |
| Delik Ölçüsü (mm)   | -                             |
| Ek Bilgiler         | Opal PC difüzör, DOB sürücülü |
| IP Koruma Sınıfı    | IP65                          |

**JW700 AN 74,50 USD**  
Bahçe Tavan Armatürü



|                     |                              |
|---------------------|------------------------------|
| Malzeme             | Alüminyum                    |
| Renk                | Antrasit                     |
| Işık Kaynağı        | E27 Spiral 20W (Dahil değil) |
| Işık Rengi          | -                            |
| Koli Ölçüsü (cm)    | 56x36.5x29.5 / 6 Ad.         |
| Ölçüler (UxGxY)(mm) | -xØ260x95                    |
| Delik Ölçüsü (mm)   | -                            |
| Ek Bilgiler         | UV korumalı PC difüzör       |
| IP Koruma Sınıfı    | IP54                         |

**LC100 S 70,00 USD**  
LED Yüksek Tavan Armatür



|                     |   |
|---------------------|---|
| Malzeme             | Alüminyum                                     |
| Renk                | Siyah   |
| Işık Kaynağı        | Entegre LED 100W / 90°                        |
| Işık Rengi          | 6500K-12000 lm                                |
| Koli Ölçüsü (cm)    | 58x30x30,5 / 10 Ad.                           |
| Ölçüler (UxGxY)(mm) | -xØ260x180                                    |
| Delik Ölçüsü (mm)   | -   |
| Ek Bilgiler         | Sarkıt armatür, zincir hariç, dahili sürücülü |
| IP Koruma Sınıfı    | IP65  |

**LC150 S 93,75 USD**  
LED Yüksek Tavan Armatür



|                     |   |
|---------------------|---|
| Malzeme             | Alüminyum                                     |
| Renk                | Siyah   |
| Işık Kaynağı        | Entegre LED 150W / 90°                        |
| Işık Rengi          | 6500K-18000 lm                                |
| Koli Ölçüsü (cm)    | 49,5x34x34,5 / 8 Ad.                          |
| Ölçüler (UxGxY)(mm) | -xØ300x210                                    |
| Delik Ölçüsü (mm)   | -   |
| Ek Bilgiler         | Sarkıt armatür, zincir hariç, dahili sürücülü |
| IP Koruma Sınıfı    | IP65  |

**JG654 S 24,50 USD**  
Kazıklı Bahçe Spot



CE

|                     |                              |
|---------------------|------------------------------|
| Malzeme             | Alüminyum                    |
| Renk                | Siyah                        |
| Işık Kaynağı        | GU10 5W (Dahil değil)        |
| Işık Rengi          | -                            |
| Koli Ölçüsü (cm)    | 54.5x23.5x37 / 20 Ad.        |
| Ölçüler (UxGxY)(mm) | 95xØ95x320                   |
| Delik Ölçüsü (mm)   | -                            |
| Ek Bilgiler         | Kazıklı, ısıya dayanıklı cam |
| IP Koruma Sınıfı    | IP65                         |

**JG664 S 25,00 USD**  
Siperlikli Kazıklı Bahçe Spot



CE

|                     |                            |
|---------------------|----------------------------|
| Malzeme             | Alüminyum                  |
| Renk                | Siyah                      |
| Işık Kaynağı        | GU10 5W (Dahil değil)      |
| Işık Rengi          | -                          |
| Koli Ölçüsü (cm)    | 54.5x23.5x37 / 20 Ad.      |
| Ölçüler (UxGxY)(mm) | 130xØ95x320                |
| Delik Ölçüsü (mm)   | -                          |
| Ek Bilgiler         | Işık siperlikli ve kazıklı |
| IP Koruma Sınıfı    | IP65                       |

Şerit LED  
ve  
Sürücüler



**LE220 A 8,50 USD**  
220 V İç/Dış Mekan Neon Şerit LED

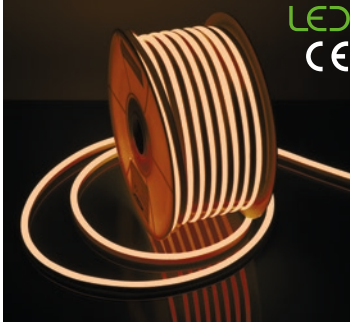

|                        |   |
|------------------------|---|
| Malzeme                | Plastik, Bakır                          |
| Maks. Besleme Uzunluğu | 50m-Dimlenebilir                        |
| Işık Kaynağı           | Entegre LED 9W/m                        |
| Işık Rengi             | Amber-300 lm/m                          |
| Koli Ölçüsü (cm)       | 33x33x16,5 / 50m                        |
| Ölçüler (UxGxY)(mm)    | 50000x10x15                             |
| Min. Kesim Ölçüsü      | 1m (120 Ad. 2835 LED/m)                 |
| Ek Bilgiler            | Kolide 5 adet JC220 aksesuar seti dahil |
| IP Koruma Sınıfı       | IP65                                    |

**LE220 B 8,00 USD**  
220 V İç/Dış Mekan Neon Şerit LED

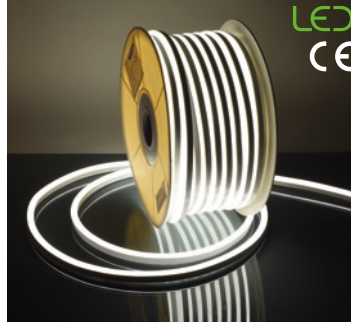

|                        |   |
|------------------------|---|
| Malzeme                | Plastik, Bakır                          |
| Maks. Besleme Uzunluğu | 50m-Dimlenebilir                        |
| Işık Kaynağı           | Entegre LED 9W/m                        |
| Işık Rengi             | 6500K-300 lm/m                          |
| Koli Ölçüsü (cm)       | 33x33x16,5 / 50m                        |
| Ölçüler (UxGxY)(mm)    | 50000x10x15                             |
| Min. Kesim Ölçüsü      | 1m (120 Ad. 2835 LED/m)                 |
| Ek Bilgiler            | Kolide 5 adet JC220 aksesuar seti dahil |
| IP Koruma Sınıfı       | IP65                                    |

**LE220 K 8,50 USD**  
220 V İç/Dış Mekan Neon Şerit LED

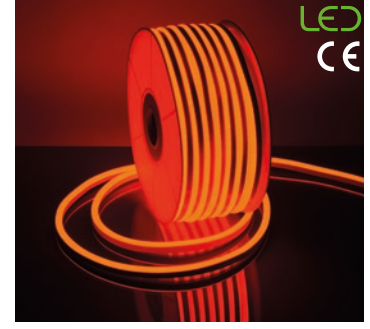

|                        |   |
|------------------------|---|
| Malzeme                | Plastik, Bakır                          |
| Maks. Besleme Uzunluğu | 50m-Dimlenebilir                        |
| Işık Kaynağı           | Entegre LED 9W/m                        |
| Işık Rengi             | Kırmızı-300 lm/m                        |
| Koli Ölçüsü (cm)       | 33x33x16,5 / 50m                        |
| Ölçüler (UxGxY)(mm)    | 50000x10x15                             |
| Min. Kesim Ölçüsü      | 1m (120 Ad. 2835 LED/m)                 |
| Ek Bilgiler            | Kolide 5 adet JC220 aksesuar seti dahil |
| IP Koruma Sınıfı       | IP65                                    |

**LE220 M 8,00 USD**  
220 V İç/Dış Mekan Neon Şerit LED

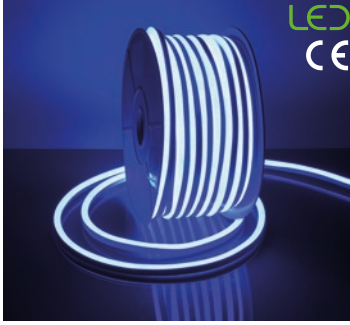

|                        |   |
|------------------------|---|
| Malzeme                | Plastik, Bakır                          |
| Maks. Besleme Uzunluğu | 50m-Dimlenebilir                        |
| Işık Kaynağı           | Entegre LED 9W/m                        |
| Işık Rengi             | Mavi-300 lm/m                           |
| Koli Ölçüsü (cm)       | 33x33x16,5 / 50m                        |
| Ölçüler (UxGxY)(mm)    | 50000x10x15                             |
| Min. Kesim Ölçüsü      | 1m (120 Ad. 2835 LED/m)                 |
| Ek Bilgiler            | Kolide 5 adet JC220 aksesuar seti dahil |
| IP Koruma Sınıfı       | IP65                                    |

**LE220 S 8,00 USD**  
220 V İç/Dış Mekan Neon Şerit LED

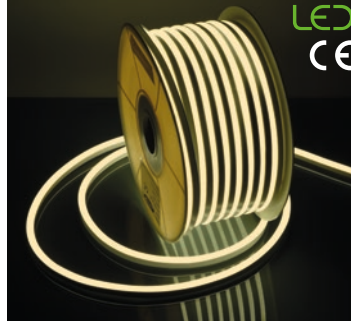

|                        |   |
|------------------------|---|
| Malzeme                | Plastik, Bakır                          |
| Maks. Besleme Uzunluğu | 50m-Dimlenebilir                        |
| Işık Kaynağı           | Entegre LED 9W/m                        |
| Işık Rengi             | 3000K-300 lm/m                          |
| Koli Ölçüsü (cm)       | 33x33x16,5 / 50m                        |
| Ölçüler (UxGxY)(mm)    | 50000x10x15                             |
| Min. Kesim Ölçüsü      | 1m (120 Ad. 2835 LED/m)                 |
| Ek Bilgiler            | Kolide 5 adet JC220 aksesuar seti dahil |
| IP Koruma Sınıfı       | IP65                                    |

**LE220 Y 8,50 USD**  
220 V İç/Dış Mekan Neon Şerit LED

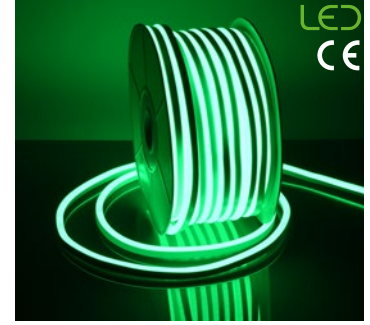

|                        |   |
|------------------------|---|
| Malzeme                | Plastik, Bakır                          |
| Maks. Besleme Uzunluğu | 50m-Dimlenebilir                        |
| Işık Kaynağı           | Entegre LED 9W/m                        |
| Işık Rengi             | Yeşil-300 lm/m                          |
| Koli Ölçüsü (cm)       | 33x33x16,5 / 50m                        |
| Ölçüler (UxGxY)(mm)    | 50000x10x15                             |
| Min. Kesim Ölçüsü      | 1m (120 Ad. 2835 LED/m)                 |
| Ek Bilgiler            | Kolide 5 adet JC220 aksesuar seti dahil |
| IP Koruma Sınıfı       | IP65                                    |

**JC220 5,75 USD**  
LE220 için Aksesuar Takımı



1x220 V Güç kablosu

3xPin

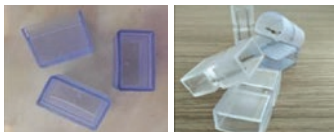

1xTapa

1xBağlantı parçası



10xMontaj parçası

20xVida

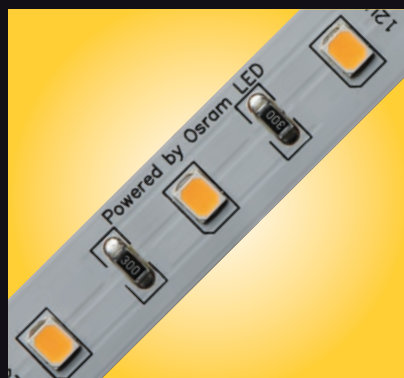
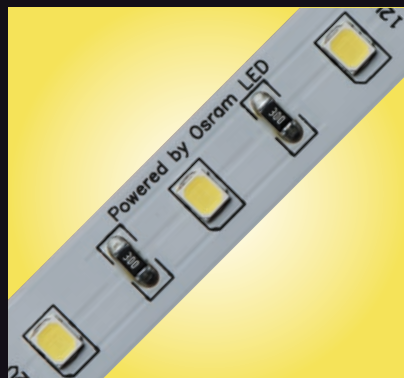
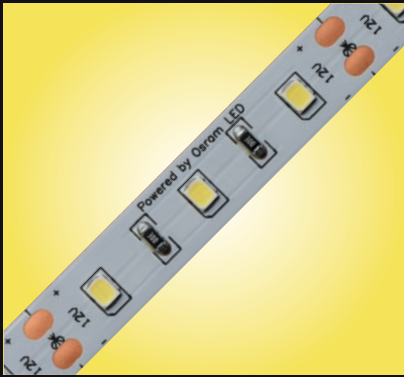

LE208 / LE209 / LE210 / LE213

**LE208** 2,25 USD  
12V İç Mekan Üç Çıplı Şerit LED

JUPITER

LED  
CE



|                        |                                |
|------------------------|--------------------------------|
| Malzeme                | Bakır, PCB                     |
| Maks. Besleme Uzunluğu | 5m                             |
| Işık Kaynağı           | Entegre LED 12W/m              |
| Işık Rengi             | 3000K/4000K/6500K-900 lm/m     |
| Koli Ölçüsü (cm)       | 31x25x24 / 20x10m Toplam: 200m |
| Ölçüler (UxGxY)(mm)    | (2x5000)x10x4                  |
| Min. Kesim Ölçüsü      | 5cm                            |
| Ek Bilgiler            | 60 Ad. 5050 SMD/m              |
| IP Koruma Sınıfı       | IP20                           |

**LE209** 4,50 USD  
12V İç Mekan Üç Çıplı Şerit LED

OSRAM inside

LED  
CE



|                        |                                   |
|------------------------|-----------------------------------|
| Malzeme                | Bakır, PCB                        |
| Maks. Besleme Uzunluğu | 5m                                |
| Işık Kaynağı           | Entegre LED 14,4W/m               |
| Işık Rengi             | 2700K/3000K/4000K/6500K-1000 lm/m |
| Koli Ölçüsü (cm)       | 30x40x22/40x10m Toplam: 400m      |
| Ölçüler (UxGxY)(mm)    | (2x5000)x8x3                      |
| Min. Kesim Ölçüsü      | 5cm                               |
| Ek Bilgiler            | 60 Ad. 2835 SMD/m                 |
| IP Koruma Sınıfı       | IP20                              |

**LE210** 5,75 USD  
12V İç Mekan Üç Çıplı Şerit LED

OSRAM inside

LED  
CE



|                        |                               |
|------------------------|-------------------------------|
| Malzeme                | Bakır, PCB                    |
| Maks. Besleme Uzunluğu | 5m                            |
| Işık Kaynağı           | Entegre LED 14,4W/m           |
| Işık Rengi             | 3000K/4000K/6500K-1560 lm/m   |
| Koli Ölçüsü (cm)       | 26x19x20 / 20x5m Toplam: 100m |
| Ölçüler (UxGxY)(mm)    | 5000x10x4                     |
| Min. Kesim Ölçüsü      | 5cm                           |
| Ek Bilgiler            | 60 Ad. 2835 SMD/m             |
| IP Koruma Sınıfı       | IP20                          |

**LE213** 3,25 USD  
24V İç Mekan COB. Şerit LED

JUPITER

LED  
CE



|                        |                                      |
|------------------------|--------------------------------------|
| Malzeme                | Bakır, PCB                           |
| Maks. Besleme Uzunluğu | 5m                                   |
| Işık Kaynağı           | Entegre LED 10W/m                    |
| Işık Rengi             | 2700K/3000K/4000K/6500K-375-450 lm/m |
| Koli Ölçüsü (cm)       | 50x34,5x36/150x5m Toplam: 750m       |
| Ölçüler (UxGxY)(mm)    | 5000x8x3                             |
| Min. Kesim Ölçüsü      | 31,25mm                              |
| Ek Bilgiler            | 324 Ad. Chip./m                      |
| IP Koruma Sınıfı       | IP20                                 |

**LK150** 22,50 USD  
LED Sürücü

JUPITER



|                     |                     |
|---------------------|---------------------|
| Malzeme             | Alüminyum           |
| Renk                | Alüminyum           |
| Voltaj              | AC 220 V/DC 12 V    |
| Amper               | 12.5 A              |
| W                   | 150                 |
| Koli Ölçüsü (cm)    | 49,5x34x23 / 50 Ad. |
| Ölçüler (UxGxY)(mm) | 188x47x35           |
| Ek Bilgiler         | -                   |
| IP Koruma Sınıfı    | IP20                |

**LK200** 26,25 USD  
LED Sürücü

JUPITER



|                     |                   |
|---------------------|-------------------|
| Malzeme             | Alüminyum         |
| Renk                | Alüminyum         |
| Voltaj              | AC 220 V/DC 12 V  |
| Amper               | 16.6 A            |
| W                   | 200               |
| Koli Ölçüsü (cm)    | 39x30x25 / 30 Ad. |
| Ölçüler (UxGxY)(mm) | 223x68x40         |
| Ek Bilgiler         | -                 |
| IP Koruma Sınıfı    | IP20              |

**LK250** 28,50 USD  
LED Sürücü

JUPITER



|                     |                   |
|---------------------|-------------------|
| Malzeme             | Alüminyum         |
| Renk                | Alüminyum         |
| Voltaj              | AC 220 V/DC 12 V  |
| Amper               | 20.8 A            |
| W                   | 250               |
| Koli Ölçüsü (cm)    | 39x30x25 / 30 Ad. |
| Ölçüler (UxGxY)(mm) | 223x68x40         |
| Ek Bilgiler         | -                 |
| IP Koruma Sınıfı    | IP20              |

**LK101** 22,00 USD  
LED Sürücü

JUPITER



|                     |                       |
|---------------------|-----------------------|
| Malzeme             | Alüminyum             |
| Renk                | Alüminyum             |
| Voltaj              | AC 220V/DC 24V        |
| Amper               | 5A                    |
| W                   | 120W                  |
| Koli Ölçüsü (cm)    | 41,5x34,5x22 / 60 Ad. |
| Ölçüler (UxGxY)(mm) | 77x35x22              |
| Ek Bilgiler         | -                     |
| IP Koruma Sınıfı    | IP20                  |

**LK251** 41,25 USD  
LED Sürücü

JUPITER

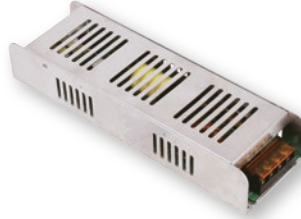

|                     |                   |
|---------------------|-------------------|
| Malzeme             | Alüminyum         |
| Renk                | Alüminyum         |
| Voltaj              | AC 220V/DC 24V    |
| Amper               | 10A               |
| W                   | 240W              |
| Koli Ölçüsü (cm)    | 39x30x25 / 30 Ad. |
| Ölçüler (UxGxY)(mm) | 167x39x30         |
| Ek Bilgiler         | -                 |
| IP Koruma Sınıfı    | IP20              |



Komponentler



JS478

**JS486** 14,50 USD  
Radar Sensör



CE

|                     |   |
|---------------------|---|
| Malzeme             | Plastik   |
| Renk                | Beyaz   |
| Işık Kaynağı        | -   |
| Işık Rengi          | -   |
| Koli Ölçüsü (cm)    | 52x31,5x22 / 100 Ad.  |
| Ölçüler (UxGxY)(mm) | 90x41x40  |
| Delik Ölçüsü (mm)   | -   |
| Ek Bilgiler         | 360° menzil, Zaman ayarlı, Lux ayarlı<br>Hassasiyet ayarlı, Etki mesafesi: 8metre |
| IP Koruma Sınıfı    | IP20  |

**JS479** 6,00 USD  
Duvar Fotosel Röle



CE

|                     |                     |
|---------------------|---------------------|
| Malzeme             | Plastik             |
| Renk                | Beyaz               |
| Işık Kaynağı        | -                   |
| Işık Rengi          | -                   |
| Koli Ölçüsü (cm)    | 42x19,5x37 / 50 Ad. |
| Ölçüler (UxGxY)(mm) | Ø60x-x76            |
| Delik Ölçüsü (mm)   | -                   |
| Ek Bilgiler         | Lux ayarlı          |
| IP Koruma Sınıfı    | IP20                |

**JS477** 11,00 USD  
Hareket Sensörü



CE

|                     |   |
|---------------------|---|
| Malzeme             | Plastik   |
| Renk                | Beyaz   |
| Işık Kaynağı        | -   |
| Işık Rengi          | -   |
| Koli Ölçüsü (cm)    | 52x31,5x22 / 250 Ad.  |
| Ölçüler (UxGxY)(mm) | 56x34x25  |
| Delik Ölçüsü (mm)   | -   |
| Ek Bilgiler         | 100° menzil, Zaman ayarlı, Lux ayarlı<br>Hassasiyet ayarlı, Etki mesafesi: 8metre |
| IP Koruma Sınıfı    | IP20  |

**JS475** 11,50 USD  
Duvar Hareket Sensörü



CE

|                     |   |
|---------------------|---|
| Malzeme             | Plastik   |
| Renk                | Beyaz   |
| Işık Kaynağı        | -   |
| Işık Rengi          | -   |
| Koli Ölçüsü (cm)    | 47x40x38 / 36 Ad.   |
| Ölçüler (UxGxY)(mm) | 160x85x130  |
| Delik Ölçüsü (mm)   | -   |
| Ek Bilgiler         | 180° menzil, Zaman ayarlı, Lux ayarlı<br>Hassasiyet ayarlı, Etki mesafesi 2-12metre |
| IP Koruma Sınıfı    | IP20  |

**JS478** 10,75 USD  
Duvar Hareket Sensörü



CE

|                     |   |
|---------------------|---|
| Malzeme             | Plastik   |
| Renk                | Beyaz   |
| Işık Kaynağı        | -   |
| Işık Rengi          | -   |
| Koli Ölçüsü (cm)    | 44x34,5x19,5 / 50 Ad.                                       |
| Ölçüler (UxGxY)(mm) | 68x55,5x80  |
| Delik Ölçüsü (mm)   | -   |
| Ek Bilgiler         | 180° menzil, Zaman ayarlı, Lux ayarlı,<br>Hassasiyet ayarlı |
| IP Koruma Sınıfı    | IP20  |

**JS476** 11,50 USD  
Tavan Hareket Sensörü



CE

|                     |  |
|---------------------|--|
| Malzeme             | Plastik  |
| Renk                | Beyaz  |
| Işık Kaynağı        | -  |
| Işık Rengi          | -  |
| Koli Ölçüsü (cm)    | 50x39x36 / 60 Ad.  |
| Ölçüler (UxGxY)(mm) | Ø117x-x65-   |
| Delik Ölçüsü (mm)   | -  |
| Ek Bilgiler         | 360° menzil, Zaman ayarlı, Lux ayarlı<br>Hassasiyet ayarlı, Etki mesafesi 2-6metre |
| IP Koruma Sınıfı    | IP20   |

**JS485** 11,50 USD  
Sıva Altı Tavan Hareket Sensörü



CE

|                     |   |
|---------------------|---|
| Malzeme             | Plastik                                       |
| Renk                | Beyaz   |
| Işık Kaynağı        | -   |
| Işık Rengi          | -   |
| Koli Ölçüsü (cm)    | 44x43x22,5 / 50 Ad.                           |
| Ölçüler (UxGxY)(mm) | -xØ76x60                                      |
| Delik Ölçüsü (mm)   | Ø62   |
| Ek Bilgiler         | 120°-360° menzil, Zaman ayarlı,<br>Lux ayarlı |
| IP Koruma Sınıfı    | IP20  |

**JZ010** 0,75 USD  
Seramik GU10 Duy



CE

|                     |  |
|---------------------|--|
| Malzeme             | Seramik                                  |
| Renk                | Beyaz                                    |
| Işık Kaynağı        | -  |
| Işık Rengi          | -  |
| Koli Ölçüsü (cm)    | 49x29x22 / 5x200 Ad.                     |
| Ölçüler (UxGxY)(mm) | -xØ28x13                                 |
| Delik Ölçüsü (mm)   | -  |
| Ek Bilgiler         | 15cm silikon kablolu,<br>torbada 200 Ad. |
| IP Koruma Sınıfı    | IP20                                     |

# LED Panel ve Armatürler



LD470

**LD470 B** 4,50 USD  
Slim LED Panel



|                     |                                  |
|---------------------|----------------------------------|
| Malzeme             | Alüminyum                        |
| Renk                | Beyaz                            |
| Işık Kaynağı        | Entegre LED 3W / 120°            |
| Işık Rengi          | 3000K/4000K/6500K-210 lm         |
| Koli Ölçüsü (cm)    | 47,5x47,5x23 / 100 Ad.           |
| Ölçüler (UxGxY)(mm) | -xØ85x20                         |
| Delik Ölçüsü (mm)   | Ø73                              |
| Ek Bilgiler         | Sürücülü, sensörle kullanmayınız |
| IP Koruma Sınıfı    | IP20                             |

**LD471 B** 5,75 USD  
Slim LED Panel



|                     |                                  |
|---------------------|----------------------------------|
| Malzeme             | Alüminyum                        |
| Renk                | Beyaz                            |
| Işık Kaynağı        | Entegre LED 6W / 120°            |
| Işık Rengi          | 3000K/4000K/6500K-420 lm         |
| Koli Ölçüsü (cm)    | 64,5x38x31 / 100 Ad.             |
| Ölçüler (UxGxY)(mm) | -xØ120x20                        |
| Delik Ölçüsü (mm)   | Ø110                             |
| Ek Bilgiler         | Sürücülü, sensörle kullanmayınız |
| IP Koruma Sınıfı    | IP20                             |

**LD469 B** 7,00 USD  
Slim LED Panel



|                     |                                  |
|---------------------|----------------------------------|
| Malzeme             | Alüminyum                        |
| Renk                | Beyaz                            |
| Işık Kaynağı        | Entegre LED 9W / 120°            |
| Işık Rengi          | 3000K/4000K/6500K-630 lm         |
| Koli Ölçüsü (cm)    | 46,5x38x36 / 60 Ad.              |
| Ölçüler (UxGxY)(mm) | -xØ145x20                        |
| Delik Ölçüsü (mm)   | Ø135                             |
| Ek Bilgiler         | Sürücülü, sensörle kullanmayınız |
| IP Koruma Sınıfı    | IP20                             |

**LD472 B** 8,25 USD  
Slim LED Panel



|                     |                                  |
|---------------------|----------------------------------|
| Malzeme             | Alüminyum                        |
| Renk                | Beyaz                            |
| Işık Kaynağı        | Entegre LED 12W / 120°           |
| Işık Rengi          | 3000K/4000K/6500K-840 lm         |
| Koli Ölçüsü (cm)    | 38x38x41,5 / 40 Ad.              |
| Ölçüler (UxGxY)(mm) | -xØ174x20                        |
| Delik Ölçüsü (mm)   | Ø160                             |
| Ek Bilgiler         | Sürücülü, sensörle kullanmayınız |
| IP Koruma Sınıfı    | IP20                             |

**LD474 B** 9,25 USD  
Slim LED Panel



|                     |                                  |
|---------------------|----------------------------------|
| Malzeme             | Alüminyum                        |
| Renk                | Beyaz                            |
| Işık Kaynağı        | Entegre LED 15W / 120°           |
| Işık Rengi          | 3000K/4000K/6500K-1050 lm        |
| Koli Ölçüsü (cm)    | 42,5x38x46,5 / 40 Ad.            |
| Ölçüler (UxGxY)(mm) | -xØ200x20                        |
| Delik Ölçüsü (mm)   | Ø185                             |
| Ek Bilgiler         | Sürücülü, sensörle kullanmayınız |
| IP Koruma Sınıfı    | IP20                             |

**LD473 B** 10,50 USD  
Slim LED Panel



|                     |                                  |
|---------------------|----------------------------------|
| Malzeme             | Alüminyum                        |
| Renk                | Beyaz                            |
| Işık Kaynağı        | Entegre LED 18W / 120°           |
| Işık Rengi          | 3000K/4000K/6500K-1260 lm        |
| Koli Ölçüsü (cm)    | 47,5x38x26,5 / 20 Ad.            |
| Ölçüler (UxGxY)(mm) | -xØ220x20                        |
| Delik Ölçüsü (mm)   | Ø205                             |
| Ek Bilgiler         | Sürücülü, sensörle kullanmayınız |
| IP Koruma Sınıfı    | IP20                             |

**LD468 B** 16,75 USD  
Slim LED Panel



|                     |                                  |
|---------------------|----------------------------------|
| Malzeme             | Alüminyum                        |
| Renk                | Beyaz                            |
| Işık Kaynağı        | Entegre LED 24W / 120°           |
| Işık Rengi          | 3000K/4000K/6500K-1680 lm        |
| Koli Ölçüsü (cm)    | 32x38x34 / 10 Ad.                |
| Ölçüler (UxGxY)(mm) | -xØ300x20                        |
| Delik Ölçüsü (mm)   | Ø285                             |
| Ek Bilgiler         | Sürücülü, sensörle kullanmayınız |
| IP Koruma Sınıfı    | IP20                             |

**LD470 S** 4,50 USD  
Slim LED Panel



|                     |                                  |
|---------------------|----------------------------------|
| Malzeme             | Alüminyum                        |
| Renk                | Siyah                            |
| Işık Kaynağı        | Entegre LED 3W / 120°            |
| Işık Rengi          | 3000K/4000K/6500K-210 lm         |
| Koli Ölçüsü (cm)    | 47,5x47,5x23 / 100 Ad.           |
| Ölçüler (UxGxY)(mm) | -xØ85x20                         |
| Delik Ölçüsü (mm)   | Ø73                              |
| Ek Bilgiler         | Sürücülü, sensörle kullanmayınız |
| IP Koruma Sınıfı    | IP20                             |

**LD471 S** 5,75 USD  
Slim LED Panel



|                     |                                  |
|---------------------|----------------------------------|
| Malzeme             | Alüminyum                        |
| Renk                | Siyah                            |
| Işık Kaynağı        | Entegre LED 6W / 120°            |
| Işık Rengi          | 3000K/4000K/6500K-420 lm         |
| Koli Ölçüsü (cm)    | 64,5x38x31 / 100 Ad.             |
| Ölçüler (UxGxY)(mm) | -xØ120x20                        |
| Delik Ölçüsü (mm)   | Ø110                             |
| Ek Bilgiler         | Sürücülü, sensörle kullanmayınız |
| IP Koruma Sınıfı    | IP20                             |

**LD469 S** 7,00 USD  
Slim LED Panel



|                     |                                  |
|---------------------|----------------------------------|
| Malzeme             | Alüminyum                        |
| Renk                | Siyah                            |
| Işık Kaynağı        | Entegre LED 9W / 120°            |
| Işık Rengi          | 3000K/4000K/6500K-630 lm         |
| Koli Ölçüsü (cm)    | 46,5x38x36 / 60 Ad.              |
| Ölçüler (UxGxY)(mm) | -xØ145x20                        |
| Delik Ölçüsü (mm)   | Ø135                             |
| Ek Bilgiler         | Sürücülü, sensörle kullanmayınız |
| IP Koruma Sınıfı    | IP20                             |

**LD472 S** 8,25 USD  
Slim LED Panel



|                     |                                  |
|---------------------|----------------------------------|
| Malzeme             | Alüminyum                        |
| Renk                | Siyah                            |
| Işık Kaynağı        | Entegre LED 12W / 120°           |
| Işık Rengi          | 3000K/4000K/6500K-840 lm         |
| Koli Ölçüsü (cm)    | 38x38x41,5 / 40 Ad.              |
| Ölçüler (UxGxY)(mm) | -xØ174x20                        |
| Delik Ölçüsü (mm)   | Ø160                             |
| Ek Bilgiler         | Sürücülü, sensörle kullanmayınız |
| IP Koruma Sınıfı    | IP20                             |

**LD474 S** 9,25 USD  
Slim LED Panel



|                     |                                  |
|---------------------|----------------------------------|
| Malzeme             | Alüminyum                        |
| Renk                | Siyah                            |
| Işık Kaynağı        | Entegre LED 15W / 120°           |
| Işık Rengi          | 3000K/4000K/6500K-1050 lm        |
| Koli Ölçüsü (cm)    | 42,5x38x46,5 / 40 Ad.            |
| Ölçüler (UxGxY)(mm) | -xØ200x20                        |
| Delik Ölçüsü (mm)   | Ø185                             |
| Ek Bilgiler         | Sürücülü, sensörle kullanmayınız |
| IP Koruma Sınıfı    | IP20                             |

**LD473 S** 10,50 USD  
Slim LED Panel



|                     |                                  |
|---------------------|----------------------------------|
| Malzeme             | Alüminyum                        |
| Renk                | Siyah                            |
| Işık Kaynağı        | Entegre LED 18W / 120°           |
| Işık Rengi          | 3000K/4000K/6500K-1260 lm        |
| Koli Ölçüsü (cm)    | 47,5x38x26,5 / 20 Ad.            |
| Ölçüler (UxGxY)(mm) | -xØ220x20                        |
| Delik Ölçüsü (mm)   | Ø205                             |
| Ek Bilgiler         | Sürücülü, sensörle kullanmayınız |
| IP Koruma Sınıfı    | IP20                             |

**LD468 S** 16,75 USD  
Slim LED Panel



|                     |                                  |
|---------------------|----------------------------------|
| Malzeme             | Alüminyum                        |
| Renk                | Siyah                            |
| Işık Kaynağı        | Entegre LED 24W / 120°           |
| Işık Rengi          | 3000K/4000K/6500K-1680 lm        |
| Koli Ölçüsü (cm)    | 32x38x34 / 10 Ad.                |
| Ölçüler (UxGxY)(mm) | -xØ300x20                        |
| Delik Ölçüsü (mm)   | Ø285                             |
| Ek Bilgiler         | Sürücülü, sensörle kullanmayınız |
| IP Koruma Sınıfı    | IP20                             |

**LD450 B** 5,75 USD  
Slim LED Panel

SAMSUNG inside



|                     |                                  |
|---------------------|----------------------------------|
| Malzeme             | Alüminyum                        |
| Renk                | Beyaz                            |
| Işık Kaynağı        | Entegre LED 3W / 120°            |
| Işık Rengi          | 3000K/4000K/6500K / 210 lm       |
| Koli Ölçüsü (cm)    | 47,5x47,5x23 / 100 Ad.           |
| Ölçüler (UxGxY)(mm) | 85x85x24                         |
| Delik Ölçüsü (mm)   | 73x73                            |
| Ek Bilgiler         | Sürücülü, sensörle kullanmayınız |
| IP Koruma Sınıfı    | IP20                             |

**LD451 B** 7,50 USD  
Slim LED Panel

SAMSUNG inside



|                     |                                  |
|---------------------|----------------------------------|
| Malzeme             | Alüminyum                        |
| Renk                | Beyaz                            |
| Işık Kaynağı        | Entegre LED 6W / 120°            |
| Işık Rengi          | 3000K/4000K/6500K / 420 lm       |
| Koli Ölçüsü (cm)    | 64,5x38x31 / 100 Ad.             |
| Ölçüler (UxGxY)(mm) | 120x120x24                       |
| Delik Ölçüsü (mm)   | 110x110                          |
| Ek Bilgiler         | Sürücülü, sensörle kullanmayınız |
| IP Koruma Sınıfı    | IP20                             |

**LD452 B** 9,25 USD  
Slim LED Panel

SAMSUNG inside



|                     |                                  |
|---------------------|----------------------------------|
| Malzeme             | Alüminyum                        |
| Renk                | Beyaz                            |
| Işık Kaynağı        | Entegre LED 9W / 120°            |
| Işık Rengi          | 3000K/4000K/6500K / 630 lm       |
| Koli Ölçüsü (cm)    | 46,5x38x36 / 60 Ad.              |
| Ölçüler (UxGxY)(mm) | 145x145x24                       |
| Delik Ölçüsü (mm)   | 135x135                          |
| Ek Bilgiler         | Sürücülü, sensörle kullanmayınız |
| IP Koruma Sınıfı    | IP20                             |

**LD453 B** 11,50 USD  
Slim LED Panel

SAMSUNG inside



|                     |                                  |
|---------------------|----------------------------------|
| Malzeme             | Alüminyum                        |
| Renk                | Beyaz                            |
| Işık Kaynağı        | Entegre LED 12W / 120°           |
| Işık Rengi          | 3000K/4000K/6500K-840 lm         |
| Koli Ölçüsü (cm)    | 38x38x41,5 / 40 Ad.              |
| Ölçüler (UxGxY)(mm) | 174x174x24                       |
| Delik Ölçüsü (mm)   | 160x160                          |
| Ek Bilgiler         | Sürücülü, sensörle kullanmayınız |
| IP Koruma Sınıfı    | IP20                             |

**LD454 B** 13,00 USD  
Slim LED Panel

SAMSUNG inside



|                     |                                  |
|---------------------|----------------------------------|
| Malzeme             | Alüminyum                        |
| Renk                | Beyaz                            |
| Işık Kaynağı        | Entegre LED 15W / 120°           |
| Işık Rengi          | 3000K/4000K/6500K-1050 lm        |
| Koli Ölçüsü (cm)    | 42,5x38x46,5 / 40 Ad.            |
| Ölçüler (UxGxY)(mm) | 200x200x24                       |
| Delik Ölçüsü (mm)   | 185x185                          |
| Ek Bilgiler         | Sürücülü, sensörle kullanmayınız |
| IP Koruma Sınıfı    | IP20                             |

**LD455 B** 15,75 USD  
Slim LED Panel

SAMSUNG inside

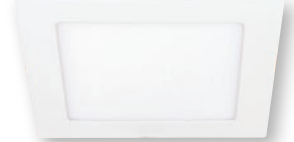

|                     |                                  |
|---------------------|----------------------------------|
| Malzeme             | Alüminyum                        |
| Renk                | Beyaz                            |
| Işık Kaynağı        | Entegre LED 18W / 120°           |
| Işık Rengi          | 3000K/4000K/6500K-1260 lm        |
| Koli Ölçüsü (cm)    | 47,5x38x26,5 / 20 Ad.            |
| Ölçüler (UxGxY)(mm) | 220x220x24                       |
| Delik Ölçüsü (mm)   | 205x205                          |
| Ek Bilgiler         | Sürücülü, sensörle kullanmayınız |
| IP Koruma Sınıfı    | IP20                             |

**LD456 B** 22,25 USD  
Slim LED Panel

SAMSUNG inside



|                     |                                  |
|---------------------|----------------------------------|
| Malzeme             | Alüminyum                        |
| Renk                | Beyaz                            |
| Işık Kaynağı        | Entegre LED 24W / 120°           |
| Işık Rengi          | 3000K/4000K/6500K-1680 lm        |
| Koli Ölçüsü (cm)    | 32x38x34 / 10 Ad.                |
| Ölçüler (UxGxY)(mm) | 300x300x24                       |
| Delik Ölçüsü (mm)   | 285x285                          |
| Ek Bilgiler         | Sürücülü, sensörle kullanmayınız |
| IP Koruma Sınıfı    | IP20                             |

NOT\* 148. sayfaya bakınız.

**JK** eco series

**LD450 S** 5,75 USD  
Slim LED Panel

SAMSUNG inside



|                     |                                  |
|---------------------|----------------------------------|
| Malzeme             | Alüminyum                        |
| Renk                | Siyah                            |
| Işık Kaynağı        | Entegre LED 3W / 120°            |
| Işık Rengi          | 3000K/4000K/6500K-210 lm         |
| Koli Ölçüsü (cm)    | 47,5x47,5x23 / 100 Ad.           |
| Ölçüler (UxGxY)(mm) | 85x85x24                         |
| Delik Ölçüsü (mm)   | 73x73                            |
| Ek Bilgiler         | Sürücülü, sensörle kullanmayınız |
| IP Koruma Sınıfı    | IP20                             |

**LD451 S** 7,50 USD  
Slim LED Panel

SAMSUNG inside

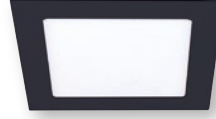

|                     |                                  |
|---------------------|----------------------------------|
| Malzeme             | Alüminyum                        |
| Renk                | Siyah                            |
| Işık Kaynağı        | Entegre LED 6W / 120°            |
| Işık Rengi          | 3000K/4000K/6500K-420 lm         |
| Koli Ölçüsü (cm)    | 64,5x38x31 / 100 Ad.             |
| Ölçüler (UxGxY)(mm) | 120x120x24                       |
| Delik Ölçüsü (mm)   | 110x110                          |
| Ek Bilgiler         | Sürücülü, sensörle kullanmayınız |
| IP Koruma Sınıfı    | IP20                             |

**LD452 S** 9,25 USD  
Slim LED Panel

SAMSUNG inside



|                     |                                  |
|---------------------|----------------------------------|
| Malzeme             | Alüminyum                        |
| Renk                | Siyah                            |
| Işık Kaynağı        | Entegre LED 9W / 120°            |
| Işık Rengi          | 3000K/4000K/6500K-630 lm         |
| Koli Ölçüsü (cm)    | 46,5x38x36 / 60 Ad.              |
| Ölçüler (UxGxY)(mm) | 145x145x24                       |
| Delik Ölçüsü (mm)   | 135x135                          |
| Ek Bilgiler         | Sürücülü, sensörle kullanmayınız |
| IP Koruma Sınıfı    | IP20                             |

**LD453 S** 11,50 USD  
Slim LED Panel

SAMSUNG inside

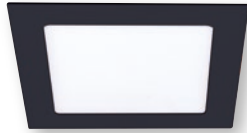

|                     |                                  |
|---------------------|----------------------------------|
| Malzeme             | Alüminyum                        |
| Renk                | Siyah                            |
| Işık Kaynağı        | Entegre LED 12W / 120°           |
| Işık Rengi          | 3000K/4000K/6500K-840 lm         |
| Koli Ölçüsü (cm)    | 38x38x41,5 / 40 Ad.              |
| Ölçüler (UxGxY)(mm) | 174x174x24                       |
| Delik Ölçüsü (mm)   | 160x160                          |
| Ek Bilgiler         | Sürücülü, sensörle kullanmayınız |
| IP Koruma Sınıfı    | IP20                             |

**LD454 S** 13,00 USD  
Slim LED Panel

SAMSUNG inside

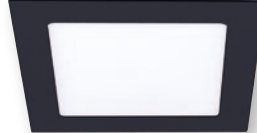

|                     |                                  |
|---------------------|----------------------------------|
| Malzeme             | Alüminyum                        |
| Renk                | Siyah                            |
| Işık Kaynağı        | Entegre LED 15W / 120°           |
| Işık Rengi          | 3000K/4000K/6500K-1050 lm        |
| Koli Ölçüsü (cm)    | 42,5x38x46,5 / 40 Ad.            |
| Ölçüler (UxGxY)(mm) | 200x200x24                       |
| Delik Ölçüsü (mm)   | 185x185                          |
| Ek Bilgiler         | Sürücülü, sensörle kullanmayınız |
| IP Koruma Sınıfı    | IP20                             |

**LD455 S** 15,75 USD  
Slim LED Panel

SAMSUNG inside

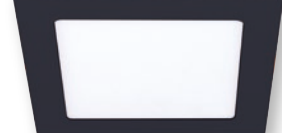

|                     |                                  |
|---------------------|----------------------------------|
| Malzeme             | Alüminyum                        |
| Renk                | Siyah                            |
| Işık Kaynağı        | Entegre LED 18W / 120°           |
| Işık Rengi          | 3000K/4000K/6500K-1260 lm        |
| Koli Ölçüsü (cm)    | 47,5x38x26,5 / 20 Ad.            |
| Ölçüler (UxGxY)(mm) | 220x220x24                       |
| Delik Ölçüsü (mm)   | 205x205                          |
| Ek Bilgiler         | Sürücülü, sensörle kullanmayınız |
| IP Koruma Sınıfı    | IP20                             |

**LD456 S** 22,25 USD  
Slim LED Panel

SAMSUNG inside



|                     |                                  |
|---------------------|----------------------------------|
| Malzeme             | Alüminyum                        |
| Renk                | Siyah                            |
| Işık Kaynağı        | Entegre LED 24W / 120°           |
| Işık Rengi          | 3000K/4000K/6500K-1680 lm        |
| Koli Ölçüsü (cm)    | 32x38x34 / 10 Ad.                |
| Ölçüler (UxGxY)(mm) | 300x300x24                       |
| Delik Ölçüsü (mm)   | 285x285                          |
| Ek Bilgiler         | Sürücülü, sensörle kullanmayınız |
| IP Koruma Sınıfı    | IP20                             |

**LC469 B 10,75 USD**  
Sıva Üstü LED PanelLED  
CE

|                     |                                  |
|---------------------|----------------------------------|
| Malzeme             | Alüminyum                        |
| Renk                | Beyaz                            |
| Işık Kaynağı        | Entegre LED 6W / 120°            |
| Işık Rengi          | 3000K/4000K/6500K-420 lm         |
| Koli Ölçüsü (cm)    | 48x39,5x27 / 60 Ad.              |
| Ölçüler (UxGxY)(mm) | 120x120x32                       |
| Delik Ölçüsü (mm)   | -                                |
| Ek Bilgiler         | Sürücülü, sensörle kullanmayınız |
| IP Koruma Sınıfı    | IP20                             |

**LC470 B 16,00 USD**  
Sıva Üstü LED PanelLED  
CE

|                     |                                  |
|---------------------|----------------------------------|
| Malzeme             | Alüminyum                        |
| Renk                | Beyaz                            |
| Işık Kaynağı        | Entegre LED 12W / 120°           |
| Işık Rengi          | 3000K/4000K/6500K-840 lm         |
| Koli Ölçüsü (cm)    | 48x37,5x38 / 40 Ad.              |
| Ölçüler (UxGxY)(mm) | 174x174x32                       |
| Delik Ölçüsü (mm)   | -                                |
| Ek Bilgiler         | Sürücülü, sensörle kullanmayınız |
| IP Koruma Sınıfı    | IP20                             |

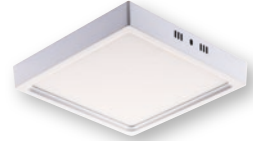
**LC445 B 16,50 USD**  
Sıva Üstü LED PanelLED  
CE

|                     |                                  |
|---------------------|----------------------------------|
| Malzeme             | Alüminyum                        |
| Renk                | Beyaz                            |
| Işık Kaynağı        | Entegre LED 18W / 120°           |
| Işık Rengi          | 3000K/4000K/6500K-1260 lm        |
| Koli Ölçüsü (cm)    | 48x48x24,5 / 20 Ad.              |
| Ölçüler (UxGxY)(mm) | 210x210x32                       |
| Delik Ölçüsü (mm)   | -                                |
| Ek Bilgiler         | Sürücülü, sensörle kullanmayınız |
| IP Koruma Sınıfı    | IP20                             |

**LC446 B 24,75 USD**  
Sıva Üstü LED PanelLED  
CE

|                     |                                  |
|---------------------|----------------------------------|
| Malzeme             | Alüminyum                        |
| Renk                | Beyaz                            |
| Işık Kaynağı        | Entegre LED 24W / 120°           |
| Işık Rengi          | 3000K/4000K/6500K-1680 lm        |
| Koli Ölçüsü (cm)    | 48x32x33 / 10 Ad.                |
| Ölçüler (UxGxY)(mm) | 285x285x32                       |
| Delik Ölçüsü (mm)   | -                                |
| Ek Bilgiler         | Sürücülü, sensörle kullanmayınız |
| IP Koruma Sınıfı    | IP20                             |

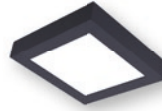
**LC469 S 10,75 USD**  
Sıva Üstü LED PanelLED  
CE

|                     |                                  |
|---------------------|----------------------------------|
| Malzeme             | Alüminyum                        |
| Renk                | Siyah                            |
| Işık Kaynağı        | Entegre LED 6W / 120°            |
| Işık Rengi          | 3000K/4000K/6500K-420 lm         |
| Koli Ölçüsü (cm)    | 48x39,5x27 / 60 Ad.              |
| Ölçüler (UxGxY)(mm) | 120x120x32                       |
| Delik Ölçüsü (mm)   | -                                |
| Ek Bilgiler         | Sürücülü, sensörle kullanmayınız |
| IP Koruma Sınıfı    | IP20                             |

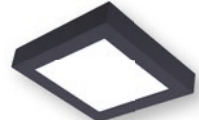
**LC470 S 16,00 USD**  
Sıva Üstü LED PanelLED  
CE

|                     |                                  |
|---------------------|----------------------------------|
| Malzeme             | Alüminyum                        |
| Renk                | Siyah                            |
| Işık Kaynağı        | Entegre LED 12W / 120°           |
| Işık Rengi          | 3000K/4000K/6500K-840 lm         |
| Koli Ölçüsü (cm)    | 48x37,5x38 / 40 Ad.              |
| Ölçüler (UxGxY)(mm) | 174x174x32                       |
| Delik Ölçüsü (mm)   | -                                |
| Ek Bilgiler         | Sürücülü, sensörle kullanmayınız |
| IP Koruma Sınıfı    | IP20                             |

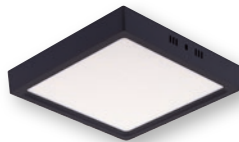
**LC445 S 16,50 USD**  
Sıva Üstü LED PanelLED  
CE

|                     |                                  |
|---------------------|----------------------------------|
| Malzeme             | Alüminyum                        |
| Renk                | Siyah                            |
| Işık Kaynağı        | Entegre LED 18W / 120°           |
| Işık Rengi          | 3000K/4000K/6500K-1260 lm        |
| Koli Ölçüsü (cm)    | 48x48x24,5 / 20 Ad.              |
| Ölçüler (UxGxY)(mm) | 210x210x32                       |
| Delik Ölçüsü (mm)   | -                                |
| Ek Bilgiler         | Sürücülü, sensörle kullanmayınız |
| IP Koruma Sınıfı    | IP20                             |

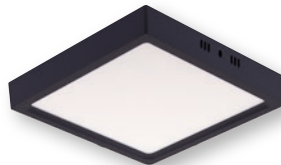
**LC446 S 24,75 USD**  
Sıva Üstü LED PanelLED  
CE

|                     |                                  |
|---------------------|----------------------------------|
| Malzeme             | Alüminyum                        |
| Renk                | Siyah                            |
| Işık Kaynağı        | Entegre LED 24W / 120°           |
| Işık Rengi          | 3000K/4000K/6500K-1680 lm        |
| Koli Ölçüsü (cm)    | 48x32x33 / 10 Ad.                |
| Ölçüler (UxGxY)(mm) | 285x285x32                       |
| Delik Ölçüsü (mm)   | -                                |
| Ek Bilgiler         | Sürücülü, sensörle kullanmayınız |
| IP Koruma Sınıfı    | IP20                             |

**LC467 B 9,50 USD**  
Sıva Üstü LED Panel



|                     |                                  |
|---------------------|----------------------------------|
| Malzeme             | Alüminyum                        |
| Renk                | Beyaz                            |
| Işık Kaynağı        | Entegre LED 6W / 120°            |
| Işık Rengi          | 3000K/4000K/6500K-420 lm         |
| Koli Ölçüsü (cm)    | 48x39,5x27 / 60 Ad.              |
| Ölçüler (UxGxY)(mm) | -xØ120x32                        |
| Delik Ölçüsü (mm)   | -                                |
| Ek Bilgiler         | Sürücülü, sensörle kullanmayınız |
| IP Koruma Sınıfı    | IP20                             |

**LC468 B 13,75 USD**  
Sıva Üstü LED Panel



|                     |                                  |
|---------------------|----------------------------------|
| Malzeme             | Alüminyum                        |
| Renk                | Beyaz                            |
| Işık Kaynağı        | Entegre LED 12W / 120°           |
| Işık Rengi          | 3000K/4000K/6500K-840 lm         |
| Koli Ölçüsü (cm)    | 48x37,5x38 / 40 Ad.              |
| Ölçüler (UxGxY)(mm) | -xØ174x32                        |
| Delik Ölçüsü (mm)   | -                                |
| Ek Bilgiler         | Sürücülü, sensörle kullanmayınız |
| IP Koruma Sınıfı    | IP20                             |

**LC447 B 14,50 USD**  
Sıva Üstü LED Panel



|                     |                                  |
|---------------------|----------------------------------|
| Malzeme             | Alüminyum                        |
| Renk                | Beyaz                            |
| Işık Kaynağı        | Entegre LED 18W / 120°           |
| Işık Rengi          | 3000K/4000K/6500K-1260 lm        |
| Koli Ölçüsü (cm)    | 48x48x24,5 / 20 Ad.              |
| Ölçüler (UxGxY)(mm) | -xØ210x32                        |
| Delik Ölçüsü (mm)   | -                                |
| Ek Bilgiler         | Sürücülü, sensörle kullanmayınız |
| IP Koruma Sınıfı    | IP20                             |

**LC444 B 19,75 USD**  
Sıva Üstü LED Panel



|                     |                                  |
|---------------------|----------------------------------|
| Malzeme             | Alüminyum                        |
| Renk                | Beyaz                            |
| Işık Kaynağı        | Entegre LED 24W / 120°           |
| Işık Rengi          | 3000K/4000K/6500K-1680 lm        |
| Koli Ölçüsü (cm)    | 48x32x33 / 10 Ad.                |
| Ölçüler (UxGxY)(mm) | -xØ285x32                        |
| Delik Ölçüsü (mm)   | -                                |
| Ek Bilgiler         | Sürücülü, sensörle kullanmayınız |
| IP Koruma Sınıfı    | IP20                             |

**LC467 S 9,50 USD**  
Sıva Üstü LED Panel



|                     |                                  |
|---------------------|----------------------------------|
| Malzeme             | Alüminyum                        |
| Renk                | Siyah                            |
| Işık Kaynağı        | Entegre LED 6W / 120°            |
| Işık Rengi          | 3000K/4000K/6500K-420 lm         |
| Koli Ölçüsü (cm)    | 48x39,5x27 / 60 Ad.              |
| Ölçüler (UxGxY)(mm) | -xØ120x32                        |
| Delik Ölçüsü (mm)   | -                                |
| Ek Bilgiler         | Sürücülü, sensörle kullanmayınız |
| IP Koruma Sınıfı    | IP20                             |

**LC468 S 13,75 USD**  
Sıva Üstü LED Panel



|                     |                                  |
|---------------------|----------------------------------|
| Malzeme             | Alüminyum                        |
| Renk                | Siyah                            |
| Işık Kaynağı        | Entegre LED 12W / 120°           |
| Işık Rengi          | 3000K/4000K/6500K-840 lm         |
| Koli Ölçüsü (cm)    | 48x37,5x38 / 40 Ad.              |
| Ölçüler (UxGxY)(mm) | -xØ174x32                        |
| Delik Ölçüsü (mm)   | -                                |
| Ek Bilgiler         | Sürücülü, sensörle kullanmayınız |
| IP Koruma Sınıfı    | IP20                             |

**LC447 S 14,50 USD**  
Sıva Üstü LED Panel



|                     |                                  |
|---------------------|----------------------------------|
| Malzeme             | Alüminyum                        |
| Renk                | Siyah                            |
| Işık Kaynağı        | Entegre LED 18W / 120°           |
| Işık Rengi          | 3000K/4000K/6500K-1260 lm        |
| Koli Ölçüsü (cm)    | 48x48x24,5 / 20 Ad.              |
| Ölçüler (UxGxY)(mm) | -xØ210x32                        |
| Delik Ölçüsü (mm)   | -                                |
| Ek Bilgiler         | Sürücülü, sensörle kullanmayınız |
| IP Koruma Sınıfı    | IP20                             |

**LC444 S 19,75 USD**  
Sıva Üstü LED Panel



|                     |                                  |
|---------------------|----------------------------------|
| Malzeme             | Alüminyum                        |
| Renk                | Siyah                            |
| Işık Kaynağı        | Entegre LED 24W / 120°           |
| Işık Rengi          | 3000K/4000K/6500K-1680 lm        |
| Koli Ölçüsü (cm)    | 48x32x33 / 10 Ad.                |
| Ölçüler (UxGxY)(mm) | -xØ285x32                        |
| Delik Ölçüsü (mm)   | -                                |
| Ek Bilgiler         | Sürücülü, sensörle kullanmayınız |
| IP Koruma Sınıfı    | IP20                             |

**LD618** 7,25 USD  
Ayarlanabilir LED Panel



|                     |                             |
|---------------------|-----------------------------|
| Malzeme             | Metal, PMMA                 |
| Renk                | Beyaz                       |
| Işık Kaynağı        | Entegre LED 18W / 120°      |
| Işık Rengi          | 3000K/4000K/6500K / 1890 lm |
| Koli Ölçüsü (cm)    | 480x395x270 / 60 Ad.        |
| Ölçüler (UxGxY)(mm) | Ø120x25                     |
| Delik Ölçüsü (mm)   | Ø55-105                     |
| Ek Bilgiler         | Ayarlanabilir Yay           |
| IP Koruma Sınıfı    | IP20                        |

**LD624** 9,50 USD  
Ayarlanabilir LED Panel



|                     |                             |
|---------------------|-----------------------------|
| Malzeme             | Metal, PMMA                 |
| Renk                | Beyaz                       |
| Işık Kaynağı        | Entegre LED 24W / 120°      |
| Işık Rengi          | 3000K/4000K/6500K / 2520 lm |
| Koli Ölçüsü (cm)    | 480x375x380 / 40 Ad.        |
| Ölçüler (UxGxY)(mm) | Ø170x25                     |
| Delik Ölçüsü (mm)   | Ø55-155                     |
| Ek Bilgiler         | Ayarlanabilir Yay           |
| IP Koruma Sınıfı    | IP20                        |

**LD636** 13,25 USD  
Ayarlanabilir LED Panel



|                     |                             |
|---------------------|-----------------------------|
| Malzeme             | Metal, PMMA                 |
| Renk                | Beyaz                       |
| Işık Kaynağı        | Entegre LED 36W / 120°      |
| Işık Rengi          | 3000K/4000K/6500K / 3780 lm |
| Koli Ölçüsü (cm)    | 710x480x480 / 60 Ad.        |
| Ölçüler (UxGxY)(mm) | Ø220x25                     |
| Delik Ölçüsü (mm)   | Ø55-205                     |
| Ek Bilgiler         | Ayarlanabilir Yay           |
| IP Koruma Sınıfı    | IP20                        |

**LD648** 23,00 USD  
Ayarlanabilir LED Panel



|                     |                             |
|---------------------|-----------------------------|
| Malzeme             | Metal, PMMA                 |
| Renk                | Beyaz                       |
| Işık Kaynağı        | Entegre LED 48W / 120°      |
| Işık Rengi          | 3000K/4000K/6500K / 5040 lm |
| Koli Ölçüsü (cm)    | 650x540x350 / 20 Ad.        |
| Ölçüler (UxGxY)(mm) | Ø300x25                     |
| Delik Ölçüsü (mm)   | Ø55-285                     |
| Ek Bilgiler         | Ayarlanabilir Yay           |
| IP Koruma Sınıfı    | IP20                        |

**LC636** 15,25 USD  
Sıva Üstü LED Panel



|                     |                             |
|---------------------|-----------------------------|
| Malzeme             | Metal, PMMA                 |
| Renk                | Beyaz                       |
| Işık Kaynağı        | Entegre LED 36W / 120°      |
| Işık Rengi          | 3000K/4000K/6500K / 3780 lm |
| Koli Ölçüsü (cm)    | 710x480x480 / 60 Ad.        |
| Ölçüler (UxGxY)(mm) | Ø220x50                     |
| Delik Ölçüsü (mm)   | -                           |
| Ek Bilgiler         | -                           |
| IP Koruma Sınıfı    | IP20                        |

**LC648** 24,75 USD  
Sıva Üstü LED Panel



|                     |                             |
|---------------------|-----------------------------|
| Malzeme             | Metal, PMMA                 |
| Renk                | Beyaz                       |
| Işık Kaynağı        | Entegre LED 48W / 120°      |
| Işık Rengi          | 3000K/4000K/6500K / 5040 lm |
| Koli Ölçüsü (cm)    | 630x540x350 / 20 Ad.        |
| Ölçüler (UxGxY)(mm) | Ø300x50                     |
| Delik Ölçüsü (mm)   | -                           |
| Ek Bilgiler         | -                           |
| IP Koruma Sınıfı    | IP20                        |

**JK3030 17,50 USD**  
Slim Backlight LED Panel

SAMSUNG inside



|                     |  |
|---------------------|--|
| Malzeme             | Metal, PS  |
| Renk                | Beyaz  |
| Işık Kaynağı        | Entegre LED 18W / 120°   |
| Işık Rengi          | 3000K/4000K/6500K-1440 lm  |
| Koli Ölçüsü (cm)    | 38x32x38 / 10 Ad.  |
| Ölçüler (UxGxY)(mm) | 295x295x32   |
| Delik Ölçüsü (mm)   | 275x275  |
| Ek Bilgiler         | Sürücülü, sensörle kullanmayınız<br>JC106 Aksesuar takımı dahil değildir |
| IP Koruma Sınıfı    | IP20   |

**JK3060 27,50 USD**  
Slim Backlight LED Panel

SAMSUNG inside



|                     |                                  |
|---------------------|----------------------------------|
| Malzeme             | Metal, PS                        |
| Renk                | Beyaz                            |
| Işık Kaynağı        | Entegre LED 30W / 120°           |
| Işık Rengi          | 3000 K/4000 K/6500 K-2400 lm     |
| Koli Ölçüsü (cm)    | 32x20,5x62,5 / 10 Ad.            |
| Ölçüler (UxGxY)(mm) | 595x295x32                       |
| Delik Ölçüsü (mm)   | 570x275                          |
| Ek Bilgiler         | Sürücülü, sensörle kullanmayınız |
| IP Koruma Sınıfı    | IP20                             |

**JK30120 46,75 USD**  
Slim Backlight LED Panel

SAMSUNG inside



|                     |                                  |
|---------------------|----------------------------------|
| Malzeme             | Metal, PS                        |
| Renk                | Beyaz                            |
| Işık Kaynağı        | Entegre LED 45W / 120°           |
| Işık Rengi          | 3000 K/4000 K/6500 K-3600 lm     |
| Koli Ölçüsü (cm)    | 32x23,5x123 / 5 Ad.              |
| Ölçüler (UxGxY)(mm) | 1195x295x32                      |
| Delik Ölçüsü (mm)   | 1170x275                         |
| Ek Bilgiler         | Sürücülü, sensörle kullanmayınız |
| IP Koruma Sınıfı    | IP20                             |

**JK6060 35,50 USD**  
Slim Backlight LED Panel

SAMSUNG inside



|                     |  |
|---------------------|--|
| Malzeme             | Metal, PS  |
| Renk                | Beyaz  |
| Işık Kaynağı        | Entegre LED 48W / 120°   |
| Işık Rengi          | 3000 K/4000 K/6500 K-3840 lm   |
| Koli Ölçüsü (cm)    | 64,5x39x64,5 / 10 Ad.  |
| Ölçüler (UxGxY)(mm) | 595x595x32   |
| Delik Ölçüsü (mm)   | 570x570  |
| Ek Bilgiler         | Sürücülü, sensörle kullanmayınız<br>JC107 Aksesuar takımı dahil değildir |
| IP Koruma Sınıfı    | IP20   |

**JK60120 108,75 USD**  
Slim Backlight LED Panel

SAMSUNG inside



|                     |                                  |
|---------------------|----------------------------------|
| Malzeme             | Metal, PS                        |
| Renk                | Beyaz                            |
| Işık Kaynağı        | Entegre LED 90W / 120°           |
| Işık Rengi          | 3000 K/4000 K/6500 K-7200 lm     |
| Koli Ölçüsü (cm)    | 64,5x23,5x123 / 5 Ad.            |
| Ölçüler (UxGxY)(mm) | 1195x595x32                      |
| Delik Ölçüsü (mm)   | 1170x570                         |
| Ek Bilgiler         | Sürücülü, sensörle kullanmayınız |
| IP Koruma Sınıfı    | IP20                             |

**JC106 2,25 USD**  
JK3030 için yay takımı



|                     |                       |
|---------------------|-----------------------|
| Malzeme             | Metal                 |
| Renk                | Metal                 |
| Işık Kaynağı        | -                     |
| Işık Rengi          | -                     |
| Koli Ölçüsü (cm)    | -                     |
| Ölçüler (UxGxY)(mm) | -                     |
| Delik Ölçüsü (mm)   | JK3030 ile kullanılır |
| Ek Bilgiler         | -                     |
| IP Koruma Sınıfı    | -                     |

**JC107 4,25 USD**  
JK6060 için yay takımı



|                     |                       |
|---------------------|-----------------------|
| Malzeme             | Metal                 |
| Renk                | Metal                 |
| Işık Kaynağı        | -                     |
| Işık Rengi          | -                     |
| Koli Ölçüsü (cm)    | -                     |
| Ölçüler (UxGxY)(mm) | -                     |
| Delik Ölçüsü (mm)   | JK6060 ile kullanılır |
| Ek Bilgiler         | -                     |
| IP Koruma Sınıfı    | -                     |

**JK3031 19,50 USD**  
Slim Backlight Clip-in LED Panel

SAMSUNG inside



|                     |                                  |
|---------------------|----------------------------------|
| Malzeme             | Metal, PS                        |
| Renk                | Beyaz                            |
| Işık Kaynağı        | Entegre LED 18W / 120°           |
| Işık Rengi          | 3000 K/4000 K/6500 K-1440 lm     |
| Koli Ölçüsü (cm)    | 38x32x38 / 10 Ad.                |
| Ölçüler (UxGxY)(mm) | 300x300x32                       |
| Delik Ölçüsü (mm)   | -                                |
| Ek Bilgiler         | Sürücülü, sensörle kullanmayınız |
| IP Koruma Sınıfı    | IP20                             |

**JK3061 30,00 USD**  
Slim Backlight Clip-in LED Panel

SAMSUNG inside



|                     |                                  |
|---------------------|----------------------------------|
| Malzeme             | Metal, PS                        |
| Renk                | Beyaz                            |
| Işık Kaynağı        | Entegre LED 30W / 120°           |
| Işık Rengi          | 3000 K/4000 K/6500 K-2400 lm     |
| Koli Ölçüsü (cm)    | 32x20,5x62,5 / 10 Ad.            |
| Ölçüler (UxGxY)(mm) | 600x300x32                       |
| Delik Ölçüsü (mm)   | -                                |
| Ek Bilgiler         | Sürücülü, sensörle kullanmayınız |
| IP Koruma Sınıfı    | IP20                             |

**JK30121 49,50 USD**  
Slim Backlight Clip-in LED Panel

SAMSUNG inside



|                     |                                  |
|---------------------|----------------------------------|
| Malzeme             | Metal, PS                        |
| Renk                | Beyaz                            |
| Işık Kaynağı        | Entegre LED 45W / 120°           |
| Işık Rengi          | 3000 K/4000 K/6500 K-3600 lm     |
| Koli Ölçüsü (cm)    | 32x23,5x123 / 5 Ad.              |
| Ölçüler (UxGxY)(mm) | 1200x300x32                      |
| Delik Ölçüsü (mm)   | -                                |
| Ek Bilgiler         | Sürücülü, sensörle kullanmayınız |
| IP Koruma Sınıfı    | IP20                             |

**JK6061 38,25 USD**  
Slim Backlight Clip-in LED Panel

SAMSUNG inside



|                     |                                  |
|---------------------|----------------------------------|
| Malzeme             | Metal, PS                        |
| Renk                | Beyaz                            |
| Işık Kaynağı        | Entegre LED 48W / 120°           |
| Işık Rengi          | 3000 K/4000 K/6500 K-3840 lm     |
| Koli Ölçüsü (cm)    | 64,5x39x64,5 / 10 Ad.            |
| Ölçüler (UxGxY)(mm) | 600x600x32                       |
| Delik Ölçüsü (mm)   | -                                |
| Ek Bilgiler         | Sürücülü, sensörle kullanmayınız |
| IP Koruma Sınıfı    | IP20                             |

**JK60121 113,75 USD**  
Slim Backlight Clip-in LED Panel

SAMSUNG inside



|                     |                                  |
|---------------------|----------------------------------|
| Malzeme             | Metal, PS                        |
| Renk                | Beyaz                            |
| Işık Kaynağı        | Entegre LED 90W / 120°           |
| Işık Rengi          | 3000 K/4000 K/6500 K-7200 lm     |
| Koli Ölçüsü (cm)    | 64,5x23,5x123 / 5 Ad.            |
| Ölçüler (UxGxY)(mm) | 1200x600x32                      |
| Delik Ölçüsü (mm)   | -                                |
| Ek Bilgiler         | Sürücülü, sensörle kullanmayınız |
| IP Koruma Sınıfı    | IP20                             |

**JK3032 27,75 USD**  
Sıva Üstü Backlight Panel

SAMSUNG inside



|                     |                                  |
|---------------------|----------------------------------|
| Malzeme             | Metal, PS                        |
| Renk                | Beyaz                            |
| Işık Kaynağı        | Entegre LED 18W / 120°           |
| Işık Rengi          | 3000 K/4000 K/6500 K-1440 lm     |
| Koli Ölçüsü (cm)    | 48x32x33 / 10 Ad.                |
| Ölçüler (UxGxY)(mm) | 300x300x45                       |
| Delik Ölçüsü (mm)   | -                                |
| Ek Bilgiler         | Sürücülü, sensörle kullanmayınız |
| IP Koruma Sınıfı    | IP20                             |

**JK3062 41,75 USD**  
Sıva Üstü Backlight Panel

SAMSUNG inside



|                     |                                  |
|---------------------|----------------------------------|
| Malzeme             | Metal, PS                        |
| Renk                | Beyaz                            |
| Işık Kaynağı        | Entegre LED 30W / 120°           |
| Işık Rengi          | 3000 K/4000 K/6500 K-2400 lm     |
| Koli Ölçüsü (cm)    | 32x20,5x62,5 / 5 Ad.             |
| Ölçüler (UxGxY)(mm) | 600x300x45                       |
| Delik Ölçüsü (mm)   | -                                |
| Ek Bilgiler         | Sürücülü, sensörle kullanmayınız |
| IP Koruma Sınıfı    | IP20                             |

**JK30122 69,00 USD**  
Sıva Üstü Backlight Panel

SAMSUNG inside



|                     |                                  |
|---------------------|----------------------------------|
| Malzeme             | Metal, PS                        |
| Renk                | Beyaz                            |
| Işık Kaynağı        | Entegre LED 45W / 120°           |
| Işık Rengi          | 3000 K/4000 K/6500 K-3600 lm     |
| Koli Ölçüsü (cm)    | 32,5x23,5x123 / 5 Ad.            |
| Ölçüler (UxGxY)(mm) | 1200x300x45                      |
| Delik Ölçüsü (mm)   | -                                |
| Ek Bilgiler         | Sürücülü, sensörle kullanmayınız |
| IP Koruma Sınıfı    | IP20                             |

**JK6062 51,75 USD**  
Sıva Üstü Backlight Panel

SAMSUNG inside



|                     |                                  |
|---------------------|----------------------------------|
| Malzeme             | Metal, PS                        |
| Renk                | Beyaz                            |
| Işık Kaynağı        | Entegre LED 48W / 120°           |
| Işık Rengi          | 3000 K/4000 K/6500 K-3840 lm     |
| Koli Ölçüsü (cm)    | 64,5x39x64,5 / 8 Ad.             |
| Ölçüler (UxGxY)(mm) | 600x600x45                       |
| Delik Ölçüsü (mm)   | -                                |
| Ek Bilgiler         | Sürücülü, sensörle kullanmayınız |
| IP Koruma Sınıfı    | IP20                             |

**JK60122 138,50 USD**  
Sıva Üstü Backlight Panel

SAMSUNG inside

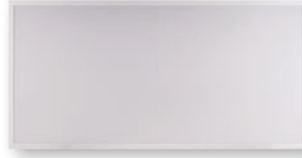

|                     |                                  |
|---------------------|----------------------------------|
| Malzeme             | Metal, PS                        |
| Renk                | Beyaz                            |
| Işık Kaynağı        | Entegre LED 90W / 120°           |
| Işık Rengi          | 3000 K/4000 K/6500 K-7200 lm     |
| Koli Ölçüsü (cm)    | 64,5x23,5x123 / 3 Ad.            |
| Ölçüler (UxGxY)(mm) | 1200x600x45                      |
| Delik Ölçüsü (mm)   | -                                |
| Ek Bilgiler         | Sürücülü, sensörle kullanmayınız |
| IP Koruma Sınıfı    | IP20                             |

**JK180 18,75 USD**  
Sıva Üstü LED Tavan Armatürü

SAMSUNG inside



|                     |   |
|---------------------|---|
| Malzeme             | Metal, PVC                              |
| Renk                | Beyaz                                   |
| Işık Kaynağı        | Entegre LED 18W / 120°                  |
| Işık Rengi          | 3000K/4000K/6500K-1260 lm               |
| Koli Ölçüsü (cm)    | 64,5x33,5x36 / 10 Ad.                   |
| Ölçüler (UxGxY)(mm) | -xØ335x60                               |
| Delik Ölçüsü (mm)   | -                                       |
| Ek Bilgiler         | Dahili sürücülü, Sensörle kullanmayınız |
| IP Koruma Sınıfı    | IP20                                    |

**JK181 24,50 USD**  
Sıva Üstü LED Tavan Armatürü

SAMSUNG inside



|                     |                                      |
|---------------------|--------------------------------------|
| Malzeme             | Metal, PVC                           |
| Renk                | Beyaz                                |
| Işık Kaynağı        | Entegre LED 18W / 120°               |
| Işık Rengi          | 3000 K/4000 K/6500 K-1350 lm         |
| Koli Ölçüsü (cm)    | 64,5x35,5x36 / 10 Ad.                |
| Ölçüler (UxGxY)(mm) | -xØ335x60                            |
| Delik Ölçüsü (mm)   | -                                    |
| Ek Bilgiler         | Dahili sürücülü, Mikrodalga sensörlü |
| IP Koruma Sınıfı    | IP20                                 |

**JK182 24,25 USD**  
Sıva Üstü LED Tavan Armatürü

SAMSUNG inside



|                     |   |
|---------------------|---|
| Malzeme             | Metal, PVC                              |
| Renk                | Beyaz                                   |
| Işık Kaynağı        | Entegre LED 28W / 120°                  |
| Işık Rengi          | 3000K/4000K/6500K-1960 lm               |
| Koli Ölçüsü (cm)    | 61,5x40,5 / 10 Ad.                      |
| Ölçüler (UxGxY)(mm) | -xØ387x58                               |
| Delik Ölçüsü (mm)   | -                                       |
| Ek Bilgiler         | Dahili sürücülü, Sensörle kullanmayınız |
| IP Koruma Sınıfı    | IP20                                    |

**JK060 7,25 USD**  
Sıva Üstü LED Bant Armatürü

SAMSUNG inside



|                     |   |
|---------------------|---|
| Malzeme             | Metal, PP                               |
| Renk                | Beyaz                                   |
| Işık Kaynağı        | Entegre LED 18W / 120°                  |
| Işık Rengi          | 3000K/4000K/6500K-1620 lm               |
| Koli Ölçüsü (cm)    | 62x27x25 / 30 Ad.                       |
| Ölçüler (UxGxY)(mm) | 602x75x26                               |
| Delik Ölçüsü (mm)   | -                                       |
| Ek Bilgiler         | Dahili sürücülü, Sensörle kullanmayınız |
| IP Koruma Sınıfı    | IP20                                    |

**JK120 9,75 USD**  
Sıva Üstü LED Bant Armatürü

SAMSUNG inside



|                     |   |
|---------------------|---|
| Malzeme             | Metal, PP                               |
| Renk                | Beyaz                                   |
| Işık Kaynağı        | Entegre LED 36W / 120°                  |
| Işık Rengi          | 3000K/4000K/6500K-3240 lm               |
| Koli Ölçüsü (cm)    | 122,5x27x25 / 30 Ad.                    |
| Ölçüler (UxGxY)(mm) | 1203x75x26                              |
| Delik Ölçüsü (mm)   | -                                       |
| Ek Bilgiler         | Dahili sürücülü, Sensörle kullanmayınız |
| IP Koruma Sınıfı    | IP20                                    |

**LE485 41,25 USD**  
Sıva Üstü LED Etanj Armatürü



|                     |   |
|---------------------|---|
| Malzeme             | PC                                      |
| Renk                | Gri gövde, Opal difüzör                 |
| Işık Kaynağı        | Entegre LED 36W / 120°                  |
| Işık Rengi          | 3000K/4000K/6500K-3000 lm               |
| Koli Ölçüsü (cm)    | 119x33x33 / 25 Ad.                      |
| Ölçüler (UxGxY)(mm) | 1140x51x58                              |
| Delik Ölçüsü (mm)   | -                                       |
| Ek Bilgiler         | Dahili sürücülü, Sensörle kullanmayınız |
| IP Koruma Sınıfı    | IP65                                    |

**JK054 11,00 USD**  
Kristal LED Bant Armatür



NEW



|                     |                             |
|---------------------|-----------------------------|
| Malzeme             | Metal, Kristal PS           |
| Renk                | Beyaz                       |
| Işık Kaynağı        | Entegre LED 54W / 120°      |
| Işık Rengi          | 3000K/4000K/6500K / 4320 lm |
| Koli Ölçüsü (cm)    | 1250x400x250 / 48 Ad.       |
| Ölçüler (UxGxY)(mm) | 65x1250x30                  |
| Delik Ölçüsü (mm)   | -                           |
| Ek Bilgiler         | -                           |
| IP Koruma Sınıfı    | IP20                        |

**JK072 15,50 USD**  
Kristal LED Bant Armatür



NEW



|                     |                             |
|---------------------|-----------------------------|
| Malzeme             | Metal, Kristal PS           |
| Renk                | Beyaz                       |
| Işık Kaynağı        | Entegre LED 72W / 120°      |
| Işık Rengi          | 3000K/4000K/6500K / 5720 lm |
| Koli Ölçüsü (cm)    | 1250x400x250 / 40 Ad.       |
| Ölçüler (UxGxY)(mm) | 80x1250x30                  |
| Delik Ölçüsü (mm)   | -                           |
| Ek Bilgiler         | -                           |
| IP Koruma Sınıfı    | IP20                        |

**JK096 21,50 USD**  
Kristal LED Bant Armatür



NEW



|                     |                             |
|---------------------|-----------------------------|
| Malzeme             | Metal, Kristal PS           |
| Renk                | Beyaz                       |
| Işık Kaynağı        | Entegre LED 96W / 120°      |
| Işık Rengi          | 3000K/4000K/6500K / 7680 lm |
| Koli Ölçüsü (cm)    | 1250x400x250 / 32 Ad.       |
| Ölçüler (UxGxY)(mm) | 100x1250x30                 |
| Delik Ölçüsü (mm)   | -                           |
| Ek Bilgiler         | -                           |
| IP Koruma Sınıfı    | IP20                        |

Projektörler

**LP010 10,00 USD**  
10W LED Projektör

SAMSUNG inside



|                     |
|---------------------|
| Malzeme             |
| Renk                |
| Işık Kaynağı        |
| Işık Rengi          |
| Koli Ölçüsü (cm)    |
| Ölçüler (UxGxY)(mm) |
| Delik Ölçüsü (mm)   |
| Ek Bilgiler         |
| IP Koruma Sınıfı    |

|                            |
|----------------------------|
| Alüminyum                  |
| Siyah                      |
| Entegre LED 10W            |
| 3000K/6500 K-800 lm, Yeşil |
| 35x25,5x16 / 30 Ad.        |
| 125x110x30                 |
| -                          |
| Dahili sürücülü            |
| IP66                       |

**LP030 17,50 USD**  
30W LED Projektör

SAMSUNG inside



|                            |
|----------------------------|
| Alüminyum                  |
| Siyah                      |
| Entegre LED 30W            |
| 3000K/6500K-2400 lm, Yeşil |
| 35,5x25,5x16 / 16 Ad.      |
| 165x145x30                 |
| -                          |
| Dahili sürücülü            |
| IP66                       |

**LP050 31,00 USD**  
50W LED Projektör

SAMSUNG inside



|                            |
|----------------------------|
| Alüminyum                  |
| Siyah                      |
| Entegre LED 50W            |
| 3000K/6500K-4000 lm, Yeşil |
| 44x38,5x19 / 20 Ad.        |
| 210x173x35                 |
| -                          |
| Dahili sürücülü            |
| IP66                       |

**LP100 55,00 USD**  
100W LED Projektör

SAMSUNG inside



|                     |
|---------------------|
| Malzeme             |
| Renk                |
| Işık Kaynağı        |
| Işık Rengi          |
| Koli Ölçüsü (cm)    |
| Ölçüler (UxGxY)(mm) |
| Delik Ölçüsü (mm)   |
| Ek Bilgiler         |
| IP Koruma Sınıfı    |

|                            |
|----------------------------|
| Alüminyum                  |
| Siyah                      |
| Entegre LED 100W           |
| 3000K/6500K-8000 lm, Yeşil |
| 41,5x29x23,5 / 10 Ad.      |
| 270x212x36                 |
| -                          |
| Dahili sürücülü            |
| IP66                       |

**LP150 85,25 USD**  
150W LED Projektör

SAMSUNG inside



|                             |
|-----------------------------|
| Alüminyum                   |
| Siyah                       |
| Entegre LED 150W            |
| 3000K/6500K-12000 lm, Yeşil |
| 34,5x16,5x24,7 / 4 Ad.      |
| 395x290x50                  |
| -                           |
| Dahili sürücülü             |
| IP66                        |

**LP200 112,00 USD**  
200W Projektör LED

SAMSUNG inside



|                             |
|-----------------------------|
| Alüminyum                   |
| Siyah                       |
| Entegre LED 200W            |
| 3000K/6500K-16000 lm, Yeşil |
| 41,5x22x31 / 4 Ad.          |
| 390x280x50                  |
| -                           |
| Dahili sürücülü             |
| IP66                        |

**LP300 191,75 USD**  
300W LED Projektör

SAMSUNG inside



|                     |
|---------------------|
| Malzeme             |
| Renk                |
| Işık Kaynağı        |
| Işık Rengi          |
| Koli Ölçüsü (cm)    |
| Ölçüler (UxGxY)(mm) |
| Delik Ölçüsü (mm)   |
| Ek Bilgiler         |
| IP Koruma Sınıfı    |

|                             |
|-----------------------------|
| Alüminyum                   |
| Siyah                       |
| Entegre LED 300W            |
| 3000K/6500K-24000 lm, Yeşil |
| 47x17x36,5 / 3 Ad.          |
| 450x345x50                  |
| -                           |
| Dahili sürücülü             |
| IP66                        |

**LP011 22,25 USD**  
10W Sensörlü LED Projektör

SAMSUNG inside



|                     |                           |
|---------------------|---------------------------|
| Malzeme             | Alüminyum                 |
| Renk                | Siyah                     |
| Işık Kaynağı        | Entegre LED 10W           |
| Işık Rengi          | 3000K/6500 K-800 lm       |
| Koli Ölçüsü (cm)    | 35,5x25,5x16 / 30 Ad.     |
| Ölçüler (UxGxY)(mm) | 125x110x30                |
| Delik Ölçüsü (mm)   | -                         |
| Ek Bilgiler         | Dahili sürücülü, Sensörlü |
| IP Koruma Sınıfı    | IP66                      |

**LP031 30,00 USD**  
30W Sensörlü LED Projektör

SAMSUNG inside



|                     |                           |
|---------------------|---------------------------|
| Malzeme             | Alüminyum                 |
| Renk                | Siyah                     |
| Işık Kaynağı        | Entegre LED 30W           |
| Işık Rengi          | 3000K/6500 K-2400 lm      |
| Koli Ölçüsü (cm)    | 35,5x25,5x16 / 16 Ad.     |
| Ölçüler (UxGxY)(mm) | 165x145x30                |
| Delik Ölçüsü (mm)   | -                         |
| Ek Bilgiler         | Dahili sürücülü, Sensörlü |
| IP Koruma Sınıfı    | IP66                      |

**LP051 43,00 USD**  
50W Sensörlü LED Projektör

SAMSUNG inside



|                     |                           |
|---------------------|---------------------------|
| Malzeme             | Alüminyum                 |
| Renk                | Siyah                     |
| Işık Kaynağı        | Entegre LED 50W           |
| Işık Rengi          | 3000K/6500 K-4000 lm      |
| Koli Ölçüsü (cm)    | 44x38,5x19 / 20 Ad.       |
| Ölçüler (UxGxY)(mm) | 210x173x35                |
| Delik Ölçüsü (mm)   | -                         |
| Ek Bilgiler         | Dahili sürücülü, Sensörlü |
| IP Koruma Sınıfı    | IP66                      |

**LP101 68,50 USD**  
100W Sensörlü LED Projektör

SAMSUNG inside



|                     |                           |
|---------------------|---------------------------|
| Malzeme             | Alüminyum                 |
| Renk                | Siyah                     |
| Işık Kaynağı        | Entegre LED 100W          |
| Işık Rengi          | 3000K/6500 K-8000 lm      |
| Koli Ölçüsü (cm)    | 41,5x29x23,5 / 10 Ad.     |
| Ölçüler (UxGxY)(mm) | 275x220x40                |
| Delik Ölçüsü (mm)   | -                         |
| Ek Bilgiler         | Dahili sürücülü, Sensörlü |
| IP Koruma Sınıfı    | IP66                      |

**LP012 14,00 USD**  
10W Kazıklı LED Projektör

SAMSUNG inside



|                     |                            |
|---------------------|----------------------------|
| Malzeme             | Alüminyum                  |
| Renk                | Siyah, Yeşil               |
| Işık Kaynağı        | Entegre LED 10W            |
| Işık Rengi          | 3000K/6500 K-800 lm, Yeşil |
| Koli Ölçüsü (cm)    | 35,5x25,5x163 / 30 Ad.     |
| Ölçüler (UxGxY)(mm) | 125x110x30                 |
| Delik Ölçüsü (mm)   | -                          |
| Ek Bilgiler         | Dahili sürücülü, Kazıklı   |
| IP Koruma Sınıfı    | IP66                       |

**LP032 22,50 USD**  
30W Kazıklı LED Projektör

SAMSUNG inside



|                     |                             |
|---------------------|-----------------------------|
| Malzeme             | Alüminyum                   |
| Renk                | Siyah, Yeşil                |
| Işık Kaynağı        | Entegre LED 30W             |
| Işık Rengi          | 3000K/6500 K-2400 lm, Yeşil |
| Koli Ölçüsü (cm)    | 35,5x25,5x16 / 16 Ad.       |
| Ölçüler (UxGxY)(mm) | 165x145x30                  |
| Delik Ölçüsü (mm)   | -                           |
| Ek Bilgiler         | Dahili sürücülü, Kazıklı    |
| IP Koruma Sınıfı    | IP66                        |

**LP501** 9,75 USD  
Led Projektör



|                     |                            |
|---------------------|----------------------------|
| Malzeme             | Alüminyum                  |
| Renk                | Metalik Gri                |
| Işık Kaynağı        | Entegre LED 10W / 120°     |
| Işık Rengi          | 3000K/4000K/6500K / 800 lm |
| Koli Ölçüsü (cm)    | 285x345x265 / 60 Ad.       |
| Ölçüler (UxGxY)(mm) | 130x105x20                 |
| Delik Ölçüsü (mm)   | -                          |
| Ek Bilgiler         | -                          |
| IP Koruma Sınıfı    | IP65                       |

**LP502** 17,00 USD  
Led Projektör



|                     |                             |
|---------------------|-----------------------------|
| Malzeme             | Alüminyum                   |
| Renk                | Metalik Gri                 |
| Işık Kaynağı        | Entegre LED 30W / 120°      |
| Işık Rengi          | 3000K/4000K/6500K / 2550 lm |
| Koli Ölçüsü (cm)    | 360x310x390 / 60 Ad.        |
| Ölçüler (UxGxY)(mm) | 168x143x20                  |
| Delik Ölçüsü (mm)   | -                           |
| Ek Bilgiler         | -                           |
| IP Koruma Sınıfı    | IP65                        |

**LP503** 25,00 USD  
Led Projektör



|                     |                             |
|---------------------|-----------------------------|
| Malzeme             | Alüminyum                   |
| Renk                | Metalik Gri                 |
| Işık Kaynağı        | Entegre LED 50W / 120°      |
| Işık Rengi          | 3000K/4000K/6500K / 4000 lm |
| Koli Ölçüsü (cm)    | 375x465x220 / 40 Ad.        |
| Ölçüler (UxGxY)(mm) | 225x180x20                  |
| Delik Ölçüsü (mm)   | -                           |
| Ek Bilgiler         | -                           |
| IP Koruma Sınıfı    | IP65                        |

**LP504** 43,75 USD  
Led Projektör



|                     |                             |
|---------------------|-----------------------------|
| Malzeme             | Alüminyum                   |
| Renk                | Metalik Gri                 |
| Işık Kaynağı        | Entegre LED 100W / 120°     |
| Işık Rengi          | 3000K/4000K/6500K / 8500 lm |
| Koli Ölçüsü (cm)    | 485x605x220 / 40 Ad.        |
| Ölçüler (UxGxY)(mm) | 290x230x20                  |
| Delik Ölçüsü (mm)   | -                           |
| Ek Bilgiler         | -                           |
| IP Koruma Sınıfı    | IP65                        |

**LP505** 67,50 USD  
Led Projektör



|                     |                            |
|---------------------|----------------------------|
| Malzeme             | Alüminyum                  |
| Renk                | Metalik Gri                |
| Işık Kaynağı        | Entegre LED 150W / 120°    |
| Işık Rengi          | 3000K/4000K/6500K/13000 lm |
| Koli Ölçüsü (cm)    | 290x365x515 / 20 Ad.       |
| Ölçüler (UxGxY)(mm) | 345x270x20                 |
| Delik Ölçüsü (mm)   | -                          |
| Ek Bilgiler         | -                          |
| IP Koruma Sınıfı    | IP65                       |

**LP506** 90,00 USD  
Led Projektör



|                     |                              |
|---------------------|------------------------------|
| Malzeme             | Alüminyum                    |
| Renk                | Metalik Gri                  |
| Işık Kaynağı        | Entegre LED 200W / 120°      |
| Işık Rengi          | 3000K/4000K/6500K / 17800 lm |
| Koli Ölçüsü (cm)    | 320x415x315 / 10 Ad.         |
| Ölçüler (UxGxY)(mm) | 395x300x25                   |
| Delik Ölçüsü (mm)   | -                            |
| Ek Bilgiler         | -                            |
| IP Koruma Sınıfı    | IP65                         |

**LP507** 140,50 USD  
Led Projektör



|                     |                              |
|---------------------|------------------------------|
| Malzeme             | Alüminyum                    |
| Renk                | Metalik Gri                  |
| Işık Kaynağı        | Entegre LED 300W / 120°      |
| Işık Rengi          | 3000K/4000K/6500K / 25000 lm |
| Koli Ölçüsü (cm)    | 465x355x165 / 5 Ad.          |
| Ölçüler (UxGxY)(mm) | 445x335x25                   |
| Delik Ölçüsü (mm)   | -                            |
| Ek Bilgiler         | -                            |
| IP Koruma Sınıfı    | IP65                         |

**JK639 B** 5,00 USD  
Hareketli Spot



|                     |                                    |
|---------------------|------------------------------------|
| Malzeme             | Polikarbonat                       |
| Renk                | Beyaz, Siyah                       |
| Işık Kaynağı        | GU10 5W (Duy ve ampul dahil değil) |
| Işık Rengi          | -                                  |
| Koli Ölçüsü (cm)    | 55x22x22 / 50 Ad.                  |
| Ölçüler (UxGxY)(mm) | 102x102x40                         |
| Delik Ölçüsü (mm)   | 85x85                              |
| Ek Bilgiler         | -                                  |
| IP Koruma Sınıfı    | IP20                               |

**JK640 B** 9,75 USD  
Hareketli Spot



|                     |                                      |
|---------------------|--------------------------------------|
| Malzeme             | Polikarbonat                         |
| Renk                | Beyaz, Siyah                         |
| Işık Kaynağı        | GU10 2x5W (Duy ve ampul dahil değil) |
| Işık Rengi          | -                                    |
| Koli Ölçüsü (cm)    | 58x22x22 / 30 Ad.                    |
| Ölçüler (UxGxY)(mm) | 185x102x40                           |
| Delik Ölçüsü (mm)   | 165x85                               |
| Ek Bilgiler         | -                                    |
| IP Koruma Sınıfı    | IP20                                 |

**JK640 S** 9,75 USD  
Hareketli Spot



|                     |                                      |
|---------------------|--------------------------------------|
| Malzeme             | Polikarbonat                         |
| Renk                | Siyah                                |
| Işık Kaynağı        | GU10 2x5W (Duy ve ampul dahil değil) |
| Işık Rengi          | -                                    |
| Koli Ölçüsü (cm)    | 58x22x22 / 30 Ad.                    |
| Ölçüler (UxGxY)(mm) | 185x102x40                           |
| Delik Ölçüsü (mm)   | 165x85                               |
| Ek Bilgiler         | -                                    |
| IP Koruma Sınıfı    | IP20                                 |

**JK659 B** 3,25 USD  
Sabit Spot



|                     |                                    |
|---------------------|------------------------------------|
| Malzeme             | Polikarbonat                       |
| Renk                | Beyaz                              |
| Işık Kaynağı        | GU10 5W (Duy ve ampul dahil değil) |
| Işık Rengi          | -                                  |
| Koli Ölçüsü (cm)    | 49x20x32 / 50 Ad.                  |
| Ölçüler (UxGxY)(mm) | -xØ92x100                          |
| Delik Ölçüsü (mm)   | Ø85                                |
| Ek Bilgiler         | -                                  |
| IP Koruma Sınıfı    | IP20                               |

**JK659 S** 3,25 USD  
Sabit Spot



|                     |                                    |
|---------------------|------------------------------------|
| Malzeme             | Polikarbonat                       |
| Renk                | Siyah                              |
| Işık Kaynağı        | GU10 5W (Duy ve ampul dahil değil) |
| Işık Rengi          | -                                  |
| Koli Ölçüsü (cm)    | 49x20x32 / 50 Ad.                  |
| Ölçüler (UxGxY)(mm) | -xØ92x100                          |
| Delik Ölçüsü (mm)   | Ø85                                |
| Ek Bilgiler         | -                                  |
| IP Koruma Sınıfı    | IP20                               |

**JK510 S** 3,75 USD  
Hareketli Spot

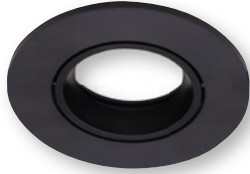

|                     |                                    |
|---------------------|------------------------------------|
| Malzeme             | Polikarbonat                       |
| Renk                | Siyah                              |
| Işık Kaynağı        | GU10 5W (Duy ve ampul dahil değil) |
| Işık Rengi          | -                                  |
| Koli Ölçüsü (cm)    | 49x20x38 / 100 Ad.                 |
| Ölçüler (UxGxY)(mm) | -xØ92x80                           |
| Delik Ölçüsü (mm)   | Ø70                                |
| Ek Bilgiler         | -                                  |
| IP Koruma Sınıfı    | IP20                               |

**JK660 B** 3,25 USD  
Sabit Spot



|                     |                                    |
|---------------------|------------------------------------|
| Malzeme             | Polikarbonat                       |
| Renk                | Beyaz                              |
| Işık Kaynağı        | GU10 5W (Duy ve ampul dahil değil) |
| Işık Rengi          | -                                  |
| Koli Ölçüsü (cm)    | 49x20x32 / 50 Ad.                  |
| Ölçüler (UxGxY)(mm) | 93x93x100                          |
| Delik Ölçüsü (mm)   | 85x85                              |
| Ek Bilgiler         | -                                  |
| IP Koruma Sınıfı    | IP20                               |

**JK660 S** 3,25 USD  
Sabit Spot



|                     |                                    |
|---------------------|------------------------------------|
| Malzeme             | Polikarbonat                       |
| Renk                | Siyah                              |
| Işık Kaynağı        | GU10 5W (Duy ve ampul dahil değil) |
| Işık Rengi          | -                                  |
| Koli Ölçüsü (cm)    | 49x20x32 / 50 Ad.                  |
| Ölçüler (UxGxY)(mm) | 93x93x100                          |
| Delik Ölçüsü (mm)   | 85x85                              |
| Ek Bilgiler         | -                                  |
| IP Koruma Sınıfı    | IP20                               |

**JK719 B** 4,00 USD  
Hareketli Spot



|                     |                                    |
|---------------------|------------------------------------|
| Malzeme             | Polikarbonat                       |
| Renk                | Beyaz                              |
| Işık Kaynağı        | GU10 5W (Duy ve ampul dahil değil) |
| Işık Rengi          | -                                  |
| Koli Ölçüsü (cm)    | 47x19x22 / 50 Ad.                  |
| Ölçüler (UxGxY)(mm) | 83x83x100                          |
| Delik Ölçüsü (mm)   | 77x77                              |
| Ek Bilgiler         | -                                  |
| IP Koruma Sınıfı    | IP20                               |

**JK719 S** 4,00 USD  
Hareketli Spot



|                     |                                    |
|---------------------|------------------------------------|
| Malzeme             | Polikarbonat                       |
| Renk                | Siyah                              |
| Işık Kaynağı        | GU10 5W (Duy ve ampul dahil değil) |
| Işık Rengi          | -                                  |
| Koli Ölçüsü (cm)    | 47x19x22 / 50 Ad.                  |
| Ölçüler (UxGxY)(mm) | 83x83x100                          |
| Delik Ölçüsü (mm)   | 77x77                              |
| Ek Bilgiler         | -                                  |
| IP Koruma Sınıfı    | IP20                               |

**inventronics**

PL-CN35-COB-G3-90 CRI Fiyat Sorunuz  
LED Modül

inventronics inside



5 yıl  
garantili\*



|                     |                                  |
|---------------------|----------------------------------|
| Malzeme             | Alüminyum                        |
| Renk                | Alüminyum, Beyaz                 |
| Işık Kaynağı        | Entegre COB LED 6,1W 24°,36°     |
| Işık Rengi          | 2700K/3000K/4000K-531/549/549 lm |
| Koli Ölçüsü (cm)    | 21.8x17.6x8.7/ 20 Ad.            |
| Ölçüler (UxGxY)(mm) | -xØ34x40.5                       |
| Delik Ölçüsü (mm)   | -                                |
| Ek Bilgiler         | Sürücü hariç, MR11 Ampul muadili |
| IP Koruma Sınıfı    | IP20                             |

PL-CN50-COB-G3-90 CRI Fiyat Sorunuz  
LED Modül

inventronics inside



5 yıl  
garantili\*



|                     |                                    |
|---------------------|------------------------------------|
| Malzeme             | Alüminyum                          |
| Renk                | Alüminyum, Beyaz                   |
| Işık Kaynağı        | Entegre LED 12,7W 15°,24°,40°,60°  |
| Işık Rengi          | 2700K/3000K/4000K-991,1059,1063 lm |
| Koli Ölçüsü (cm)    | 26,8x11x13,8/20 Ad.                |
| Ölçüler (UxGxY)(mm) | -xØ50x55                           |
| Delik Ölçüsü (mm)   | -                                  |
| Ek Bilgiler         | Sürücü hariç, MR16 Ampul muadili   |
| IP Koruma Sınıfı    | IP20                               |

PL-COIN11-COB-G3-90 CRI Fiyat Sorunuz  
LED Modül

inventronics inside



5 yıl  
garantili\*



|                     |                                   |
|---------------------|-----------------------------------|
| Malzeme             | Alüminyum                         |
| Renk                | Alüminyum, Beyaz                  |
| Işık Kaynağı        | Entegre LED 30,5W 24°,40°         |
| Işık Rengi          | 2700K/3000K/4000K-3165 lm         |
| Koli Ölçüsü (cm)    | 28x25,4x20,9/12 Ad.               |
| Ölçüler (UxGxY)(mm) | -xØ110x52                         |
| Delik Ölçüsü (mm)   | -                                 |
| Ek Bilgiler         | Sürücü hariç, AR111 Ampul muadili |
| IP Koruma Sınıfı    | IP20                              |

ELEMENT 15/350/220-240 Fiyat Sorunuz  
LED Sürücü

inventronics inside



|                     |                        |
|---------------------|------------------------|
| Malzeme             | Plastik                |
| Renk                | Beyaz                  |
| Voltaj              | -                      |
| Amper               | 24-42 V/350 mA         |
| W                   | -                      |
| Koli Ölçüsü (cm)    | 32,1x19,4x13,8/50Adet. |
| Ölçüler (UxGxY)(mm) | 90x43x22               |
| Ek Bilgiler         | -                      |
| IP Koruma Sınıfı    | IP20                   |

IT DALI 15/350 CS/220-240 Fiyat Sorunuz  
LED Sürücü

inventronics inside



|                     |                      |
|---------------------|----------------------|
| Malzeme             | Plastik              |
| Renk                | Beyaz                |
| Voltaj              | -                    |
| Amper               | 9-42 V/100-350 Ma    |
| W                   | -                    |
| Koli Ölçüsü (cm)    | 39,5x16,2x6,7/20 Ad. |
| Ölçüler (UxGxY)(mm) | 130x30x22            |
| Ek Bilgiler         | -                    |
| IP Koruma Sınıfı    | IP20                 |

\* Inventronics Modüller, Inventronics Sürücü ile kullanılırsa 5 Yıl garantilidir.

inventronics

**OSRAM**



**OSRAM**

**IP65**  
**50W**

**LED COMFO FL 22,25 USD**30W LED Projektör  
KOD: 0LP030LED  
CE

|                     |                   |
|---------------------|-------------------|
| Malzeme             | Alüminyum         |
| Renk                | Siyah             |
| Işık Kaynağı        | Entegre LED 30W   |
| Işık Rengi          | 6500K-2510 lm     |
| Koli Ölçüsü (cm)    | 26x37x35 / 40 Ad. |
| Ölçüler (UxGxY)(mm) | 154x114x25        |
| Delik Ölçüsü (mm)   | -                 |
| Ek Bilgiler         | Dahili sürücülü   |
| IP Koruma Sınıfı    | IP65              |

**LED COMFO FL 40,75 USD**50W LED Projektör  
KOD: 0LP050LED  
CE

|                     |                   |
|---------------------|-------------------|
| Malzeme             | Alüminyum         |
| Renk                | Siyah             |
| Işık Kaynağı        | Entegre LED 50W   |
| Işık Rengi          | 6500K-4730 lm     |
| Koli Ölçüsü (cm)    | 26x35x25 / 16 Ad. |
| Ölçüler (UxGxY)(mm) | 221x165x27        |
| Delik Ölçüsü (mm)   | -                 |
| Ek Bilgiler         | Dahili sürücülü   |
| IP Koruma Sınıfı    | IP65              |

**LED COMFO FL 65,75 USD**100W LED Projektör  
KOD: 0LP100LED  
CE

|                     |                   |
|---------------------|-------------------|
| Malzeme             | Alüminyum         |
| Renk                | Siyah             |
| Işık Kaynağı        | Entegre LED 100W  |
| Işık Rengi          | 6500K-9000 lm     |
| Koli Ölçüsü (cm)    | 24x24x30 / 10 Ad. |
| Ölçüler (UxGxY)(mm) | 297x221x28        |
| Delik Ölçüsü (mm)   | -                 |
| Ek Bilgiler         | Dahili sürücülü   |
| IP Koruma Sınıfı    | IP65              |

**LED COMFO FL 111,00 USD**150W LED Projektör  
KOD: 0LP150LED  
CE

|                        |                  |
|------------------------|------------------|
| Malzeme                | Alüminyum        |
| Maks. Besleme Uzunluğu | Siyah            |
| Işık Kaynağı           | Entegre LED 150W |
| Işık Rengi             | 6500K-13350 lm   |
| Koli Ölçüsü (cm)       | 23x31x42 / 5 Ad. |
| Ölçüler (UxGxY)(mm)    | 380x294x37       |
| Min. Kesim Ölçüsü (mm) | -                |
| Ek Bilgiler            | Dahili sürücülü  |
| IP Koruma Sınıfı       | IP65             |

**LED COMFO FL 136,00 USD**200W LED Projektör  
KOD: 0LP200LED  
CE

|                        |                  |
|------------------------|------------------|
| Malzeme                | Alüminyum        |
| Renk                   | Siyah            |
| Işık Kaynağı           | Entegre LED 200W |
| Işık Rengi             | 6500K-18500 lm   |
| Koli Ölçüsü (cm)       | 20x33x43 / 4 Ad. |
| Ölçüler (UxGxY)(mm)    | 406x314x38       |
| Min. Kesim Ölçüsü (mm) | -                |
| Ek Bilgiler            | Dahili sürücülü  |
| IP Koruma Sınıfı       | IP65             |

**LED COMFO SPOT 7,65 USD**LED Hareketli Spot  
KOD: OLS006LED  
CE

|                     |   |
|---------------------|---|
| Malzeme             | PC  |
| Renk                | Beyaz   |
| Işık Kaynağı        | Entegre LED 6W / 38°  |
| Işık Rengi          | 3000K/4000K/6500K-450 lm                                      |
| Koli Ölçüsü (cm)    | 20x49x21 / 50 Ad.   |
| Ölçüler (UxGxY)(mm) | Ø86x29 / 50 Ad.   |
| Delik Ölçüsü (mm)   | Ø70   |
| Ek Bilgiler         | Dahili sürücülü, Hareketli 3CCT (Üç ışık rengi bir armatürde) |
| IP Koruma Sınıfı    | IP20  |

**LED COMFO SPOT 37,25 USD**Slim Back Light LED Panel  
KOD: OLP6060LED  
CE  
NEW

|                     |  |
|---------------------|--|
| Malzeme             | Alüminyum, Metal, PMMA.  |
| Renk                | Beyaz  |
| Işık Kaynağı        | Entegre LED 36W/ 120°  |
| Işık Rengi          | 3000K/4000K/6500K-3870lm   |
| Koli Ölçüsü (cm)    | 40x65x66/10 Ad.  |
| Ölçüler (UxGxY)(mm) | 595x595x28   |
| Delik Ölçüsü (mm)   | 580x580  |
| Ek Bilgiler         | Sürücülü, Sensörle kullanmayınız. Alçıpan montajı için JC107 Hariçtir. |
| IP Koruma Sınıfı    | IP20   |



PL-CN50 -COB G3



LM009

**LM009 827 4,50 USD**  
LED Modül



|                     |                        |
|---------------------|------------------------|
| Malzeme             | Plastik                |
| Renk                | Beyaz                  |
| Işık Kaynağı        | SMD LED 9W             |
| Işık Rengi          | 2700K- 765 lm / 60°    |
| Koli Ölçüsü (cm)    | 48,5x28,5x23 / 200 Ad. |
| Ölçüler (UxGxY)(mm) | -xØ49,9x40             |
| Delik Ölçüsü (mm)   | -                      |
| Ek Bilgiler         | Dahili sürücülü        |
| IP Koruma Sınıfı    | IP20                   |

**LM009 830 4,50 USD**  
LED Modül



|                     |                        |
|---------------------|------------------------|
| Malzeme             | Plastik                |
| Renk                | Beyaz                  |
| Işık Kaynağı        | SMD LED 9W             |
| Işık Rengi          | 3000K- 765 lm / 60°    |
| Koli Ölçüsü (cm)    | 48,5x28,5x23 / 200 Ad. |
| Ölçüler (UxGxY)(mm) | -xØ49,9x40             |
| Delik Ölçüsü (mm)   | -                      |
| Ek Bilgiler         | Dahili sürücülü        |
| IP Koruma Sınıfı    | IP20                   |

**LM009 840 4,50 USD**  
LED Modül



|                     |                        |
|---------------------|------------------------|
| Malzeme             | Plastik                |
| Renk                | Beyaz                  |
| Işık Kaynağı        | SMD LED 9W             |
| Işık Rengi          | 4000K- 765 lm / 60°    |
| Koli Ölçüsü (cm)    | 48,5x28,5x23 / 200 Ad. |
| Ölçüler (UxGxY)(mm) | -xØ49,9x40             |
| Delik Ölçüsü (mm)   | -                      |
| Ek Bilgiler         | Dahili sürücülü        |
| IP Koruma Sınıfı    | IP20                   |

**LM009 865 4,50 USD**  
LED Modül



|                     |                        |
|---------------------|------------------------|
| Malzeme             | Plastik                |
| Renk                | Beyaz                  |
| Işık Kaynağı        | SMD LED 9W             |
| Işık Rengi          | 6500K- 765 lm / 60°    |
| Koli Ölçüsü (cm)    | 48,5x28,5x23 / 200 Ad. |
| Ölçüler (UxGxY)(mm) | -xØ49,9x40             |
| Delik Ölçüsü (mm)   | -                      |
| Ek Bilgiler         | Dahili sürücülü        |
| IP Koruma Sınıfı    | IP20                   |

**SYLVANIA**



RefLED ES50 V6 GU10

**RefLED ES50 V6**  
**GU10 Fiyat Sorunuz**  
GU10 LED Ampul



|                        |                               |
|------------------------|-------------------------------|
| Kod                    | S80546/S80544/S80547/S80545   |
| Malzeme                | Plastik                       |
| Renk                   | Beyaz                         |
| Işık Kaynağı           | Entegre LED 4,2W              |
| Işık Rengi             | 2700K/3000K/4000/6500K-345 lm |
| Koli Ölçüsü (cm)       | - / 6 Ad.                     |
| Ölçüler (UxGxY)(mm)    | -xØ50x54                      |
| Renk Geri Verimi (CRI) | -                             |
| Ek Bilgiler            | -                             |
| IP Koruma Sınıfı       | IP20                          |

**RefLED ES50 V6**  
**GU10 Fiyat Sorunuz**  
GU10 LED Ampul



|                        |                         |
|------------------------|-------------------------|
| Kod                    | S80539/S80540/S80541    |
| Malzeme                | Plastik                 |
| Renk                   | Beyaz                   |
| Işık Kaynağı           | Entegre LED 7W          |
| Işık Rengi             | 3000K/4000/6500K-610 lm |
| Koli Ölçüsü (cm)       | - / 6 Ad.               |
| Ölçüler (UxGxY)(mm)    | -xØ50x54                |
| Renk Geri Verimi (CRI) | -                       |
| Ek Bilgiler            | Yüksek lümenli          |
| IP Koruma Sınıfı       | IP20                    |

**RefLED SUPERIA RT ES50 V3**  
**GU10 DIM/GL Fiyat Sorunuz**  
GU10 LED Ampul



|                        |                                |
|------------------------|--------------------------------|
| Kod                    | S80738                         |
| Malzeme                | Cam                            |
| Renk                   | Şeffaf                         |
| Işık Kaynağı           | Entegre LED 6W                 |
| Işık Rengi             | 3000K-550 lm                   |
| Koli Ölçüsü (cm)       | - / 6 Ad.                      |
| Ölçüler (UxGxY)(mm)    | -xØ50x54                       |
| Renk Geri Verimi (CRI) | 80                             |
| Ek Bilgiler            | Yüksek lümenli, Dim edilebilir |
| IP Koruma Sınıfı       | IP20                           |

**ToLEDo G9 DIM**  
**Fiyat Sorunuz**  
G9 Dimlenebilir LED Ampul



|                        |                      |
|------------------------|----------------------|
| Kod                    | S80553               |
| Malzeme                | Plastik              |
| Renk                   | Şeffaf               |
| Işık Kaynağı           | Entegre LED 3,2W     |
| Işık Rengi             | 2700K-350 lm         |
| Koli Ölçüsü (cm)       | - / 100 Ad.          |
| Ölçüler (UxGxY)(mm)    | -xØ18x59             |
| Renk Geri Verimi (CRI) | -                    |
| Ek Bilgiler            | 220V, Dim edilebilir |
| IP Koruma Sınıfı       | IP20                 |

**RefLED SUPERIA RT ES50 V3**  
**GU10 DIM/GL Fiyat Sorunuz**  
GU10 LED Ampul



|                        |                                |
|------------------------|--------------------------------|
| Kod                    | S80838                         |
| Malzeme                | Cam                            |
| Renk                   | Şeffaf                         |
| Işık Kaynağı           | Entegre LED 6W                 |
| Işık Rengi             | 3000K-550 lm                   |
| Koli Ölçüsü (cm)       | - / 6 Ad.                      |
| Ölçüler (UxGxY)(mm)    | -xØ50x54                       |
| Renk Geri Verimi (CRI) | 90                             |
| Ek Bilgiler            | Yüksek lümenli, Dim edilebilir |
| IP Koruma Sınıfı       | IP20                           |

**BL368 T12**  
**40W** Fiyat Sorunuz  
T12 Sinek Ampul



LED  
CE

|                     |                                 |
|---------------------|---------------------------------|
| Kod                 | S5239                           |
| Malzeme             | Cam                             |
| Renk                | Beyaz                           |
| Işık Kaynağı        | Entegre LED 40W                 |
| Işık Rengi          | -                               |
| Koli Ölçüsü (cm)    | - / 25 Ad.                      |
| Ölçüler (UxGxY)(mm) | 600                             |
| Delik Ölçüsü (mm)   | -                               |
| Ek Bilgiler         | Sinek çekme özelliği, G13 duylu |
| IP Koruma Sınıfı    | IP20                            |

**BL368 T8**  
**15/18W** Fiyat Sorunuz  
T8 Sinek Ampul



LED  
CE

|                     |                                 |
|---------------------|---------------------------------|
| Kod                 | S5215/S5219                     |
| Malzeme             | Cam                             |
| Renk                | Beyaz                           |
| Işık Kaynağı        | Entegre LED 15W / 18W           |
| Işık Rengi          | -                               |
| Koli Ölçüsü (cm)    | - / 25 Ad.                      |
| Ölçüler (UxGxY)(mm) | 600                             |
| Delik Ölçüsü (mm)   | -                               |
| Ek Bilgiler         | Sinek çekme özelliği, G13 duylu |
| IP Koruma Sınıfı    | IP20                            |

**BL368 T8**  
**36W** Fiyat Sorunuz  
T8 Sinek Ampul



LED  
CE

|                     |                                 |
|---------------------|---------------------------------|
| Kod                 | S5236                           |
| Malzeme             | Cam                             |
| Renk                | Beyaz                           |
| Işık Kaynağı        | Entegre LED 36W                 |
| Işık Rengi          | -                               |
| Koli Ölçüsü (cm)    | - / 25 Ad.                      |
| Ölçüler (UxGxY)(mm) | 1200                            |
| Delik Ölçüsü (mm)   | -                               |
| Ek Bilgiler         | Sinek çekme özelliği, G13 duylu |
| IP Koruma Sınıfı    | IP20                            |

**BLB BLACKLIGHT**  
**18/36W** Fiyat Sorunuz  
T8 BLB Ampul



LED  
CE

|                     |                                  |
|---------------------|----------------------------------|
| Kod                 | S5433/S5434                      |
| Malzeme             | Cam                              |
| Renk                | Mor                              |
| Işık Kaynağı        | Entegre LED 18W / 36W            |
| Işık Rengi          | -                                |
| Koli Ölçüsü (cm)    | - / 25 Ad.                       |
| Ölçüler (UxGxY)(mm) | 600/1200                         |
| Delik Ölçüsü (mm)   | -                                |
| Ek Bilgiler         | Blacklight Blue ampul, G13 duylu |
| IP Koruma Sınıfı    | IP20                             |

**GROLUX**  
**15/30/18/36W** Fiyat Sorunuz  
T8 Akvaryum Ampul



LED  
CE

|                     |                                   |
|---------------------|-----------------------------------|
| Kod                 | S5240/S5430/S5431/S5432           |
| Malzeme             | Cam                               |
| Renk                | Beyaz                             |
| Işık Kaynağı        | Entegre LED 15W / 30W / 18W / 36W |
| Işık Rengi          | -                                 |
| Koli Ölçüsü (cm)    | - / 25 Ad.                        |
| Ölçüler (UxGxY)(mm) | 450/900/600/1200                  |
| Delik Ölçüsü (mm)   | -                                 |
| Ek Bilgiler         | Akvaryum ampul, G13 duylu         |
| IP Koruma Sınıfı    | IP20                              |

**ToLEDo GLS**  
**A60** Fiyat Sorunuz  
E27 Klasik LED Ampul



LED  
CE

|                     |                    |
|---------------------|--------------------|
| Kod                 | S80707/S80708      |
| Malzeme             | Plastik            |
| Renk                | Beyaz              |
| Işık Kaynağı        | Entegre LED 7W     |
| Işık Rengi          | 2700K/6500K-806 lm |
| Koli Ölçüsü (cm)    | - / 20 Ad.         |
| Ölçüler (UxGxY)(mm) | -xØ60x108          |
| Delik Ölçüsü (mm)   | -                  |
| Ek Bilgiler         | Opal difüzör       |
| IP Koruma Sınıfı    | IP20               |

**HILUX**  
**37W** Fiyat Sorunuz  
E27 LED Torch Ampul



LED  
CE

|                     |                 |
|---------------------|-----------------|
| Kod                 | S80725          |
| Malzeme             | Plastik         |
| Renk                | Beyaz           |
| Işık Kaynağı        | Entegre LED 37W |
| Işık Rengi          | 3000K-4000 lm   |
| Koli Ölçüsü (cm)    | - / 20 Ad.      |
| Ölçüler (UxGxY)(mm) | -xØ118x170      |
| Delik Ölçüsü (mm)   | -               |
| Ek Bilgiler         | Opal difüzör    |
| IP Koruma Sınıfı    | IP20            |

**HILUX**  
**45W** Fiyat Sorunuz  
E27 LED Torch Ampul



LED  
CE

|                     |                 |
|---------------------|-----------------|
| Kod                 | S80727          |
| Malzeme             | Plastik         |
| Renk                | Beyaz           |
| Işık Kaynağı        | Entegre LED 45W |
| Işık Rengi          | 3000K-5000 lm   |
| Koli Ölçüsü (cm)    | - / 20 Ad.      |
| Ölçüler (UxGxY)(mm) | -xØ139x192      |
| Delik Ölçüsü (mm)   | -               |
| Ek Bilgiler         | Opal difüzör    |
| IP Koruma Sınıfı    | IP20            |



Teknik  
Bilgiler

## Ürün kodlarında yer alan kısaltmaların açıklamaları

### Klasik armatürler için ürün gövde rengini ifade etmektedir

|     |                  |      |                   |
|-----|------------------|------|-------------------|
| A   | : Altın          | MK   | : Mat Krom        |
| AB  | : Antik Bronz    | S    | : Siyah           |
| AL  | : Alüminyum      | SK   | : Siyah Krom      |
| AN  | : Antrasit       | SN   | : Saten Nikel     |
| B   | : Beyaz          | SS   | : Paslanmaz Çelik |
| B&S | : Beyaz ve Siyah | S&A  | : Siyah ve Altın  |
| CD  | : Kompakt Disk   | BA&B | : Bakır ve Beyaz  |
| G   | : Gümüş          | AS   | : Antik Sarı      |
| K   | : Krom           |      |                   |

### LED ürünler için ışık rengini ifade etmektedir

|    |                                  |
|----|----------------------------------|
| B  | : 6500 Kelvin Beyaz Işık         |
| S  | : 3000 Kelvin Sarı Işık          |
| K  | : Kırmızı Işık                   |
| M  | : Mavi Işık                      |
| Y  | : Yeşil Işık                     |
| N  | : 4000 Kelvin Natürel Beyaz Işık |
| A  | : Amber                          |
| SB | : 2700 K Sıcak Beyaz Işık        |

### Ürün kod kısaltmaları

|   |                           |
|---|---------------------------|
| U | : Uzunluk                 |
| G | : Genişlik                |
| Y | : Yükseklik veya derinlik |

**NOT\*** Panel armatürler 7/24 saat, 365 gün devamlı çalışmaya uygun değildir, bu şekilde kullanılması tehlikelidir ve armatürün ömrünü kısaltır.

## IP sınıfları

Korumasız **0** Korumasız

50mm'den büyük katı cisimleri karşı korumalı **1** Damlayan suya karşı korumalı

12,5mm'den büyük katı cisimleri karşı korumalı **2** 15 derece açıyla damlayan suya karşı korumalı

2,5mm'den büyük katı cisimleri karşı korumalı **3** 60 derece açıyla püskürtülen suya karşı korumalı

1mm'den büyük katı cisimleri karşı korumalı **4** Sıçrayan suya karşı korumalı

Toza karşı korumalı **5** Su püskürtmesine karşı korumalı

Toz geçirmez **6** Şiddetli su püskürtmesine karşı korumalı

Örnek:

# IP65

1. Rakam > KATI

Toz geçirmez

2. Rakam > SIVI

Su püskürtmesine karşı korumalı

## IP kullanımı şeması



## Dış aydınlatma armatürleri elektrik bağlantı şeması

Armatürünüz çalışırken zaman geçtikçe ısınacaktır ve kapatıldığında ısısı yavaşça azalacaktır. Bu durum üründe "Sifon etkisi" yaratacaktır. Armatür içindeki havada gerçekleşen termal genişleme ve daralma armatür içinde ve armatür dışında basınç farklılıkları oluşmasına sebep olacaktır. Armatür içindeki hava basıncı dışarıdakinden daha düşük olduğunda, ortam havasında bulunan su buharı kablolamadaki açıklıklardan armatürün içine sızacaktır. Bu sızıntıya sebep olacak yanlış bağlantı örnekleri altta görülebilir.

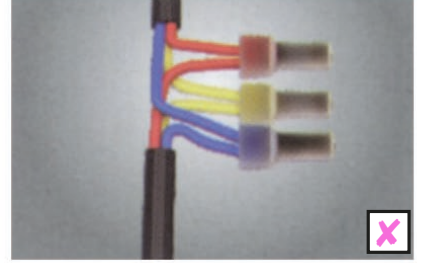
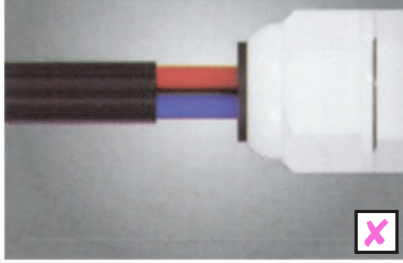

Yukarıda bahsedilen durumu engellemek için altta örneklendiği şekilde doğru bağlantı yapılmalı, kablo bağlantıları sızdırmayacak şekilde olmalıdır.



## Deck gömme armatürler için montaj şeması ve talimatı

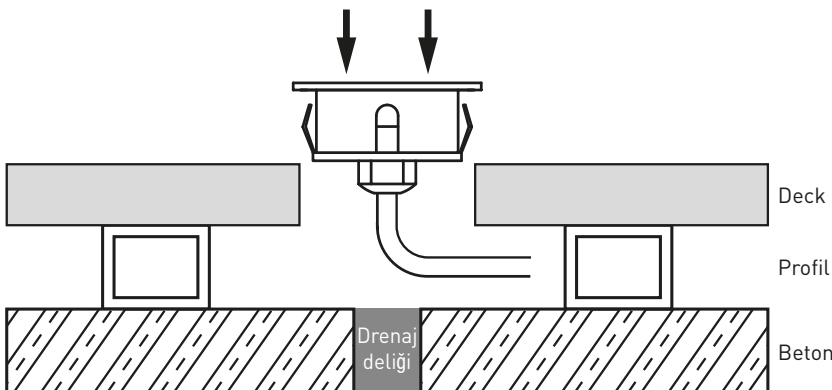

LG946, LG977 ve LG980 Deck ürünleri yandaki teknik resimde gösterildiği gibi uygulanır.

- Dikkat edilmesi gereken hususlar;
- 1- Su drenaj boşluğu bırakılmalıdır. (minimum 6 cm)
  - 2- Kablo bağlantısı dış aydınlatma armatürleri elektrik bağlantı şemasındaki gibi yapılmalıdır.
  - 3- Deck beton arası minimum 6 cm olmalıdır.

## Yere gömme armatürler için montaj şeması

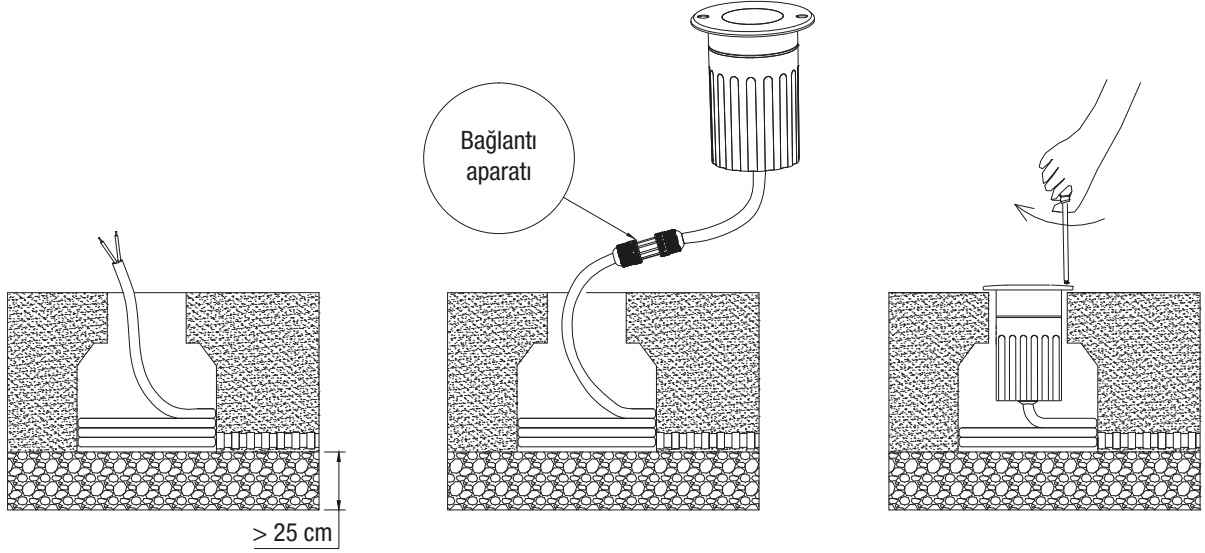

Kabloyu montaj aparatından geçirip, aparatı üst kısmı yer yüzeyiyle aynı hizada olacak şekilde yerleştirin.

Gerektiğinde armatürü çıkarıp bakım yapmanıza izin verecek uzunlukta kabloyu armatüre bağlayın.

Armatürü montaj aparatına yerleştirin.

Not: Ürünün altında en az 25 cm çakıl vb. bulunmalıdır

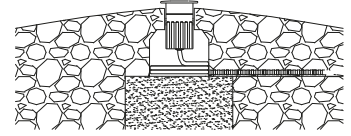
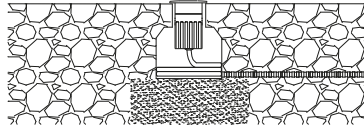
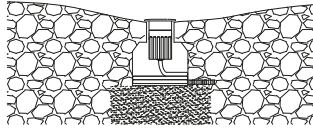

## Bahçe Bollard armatürler için montaj şeması

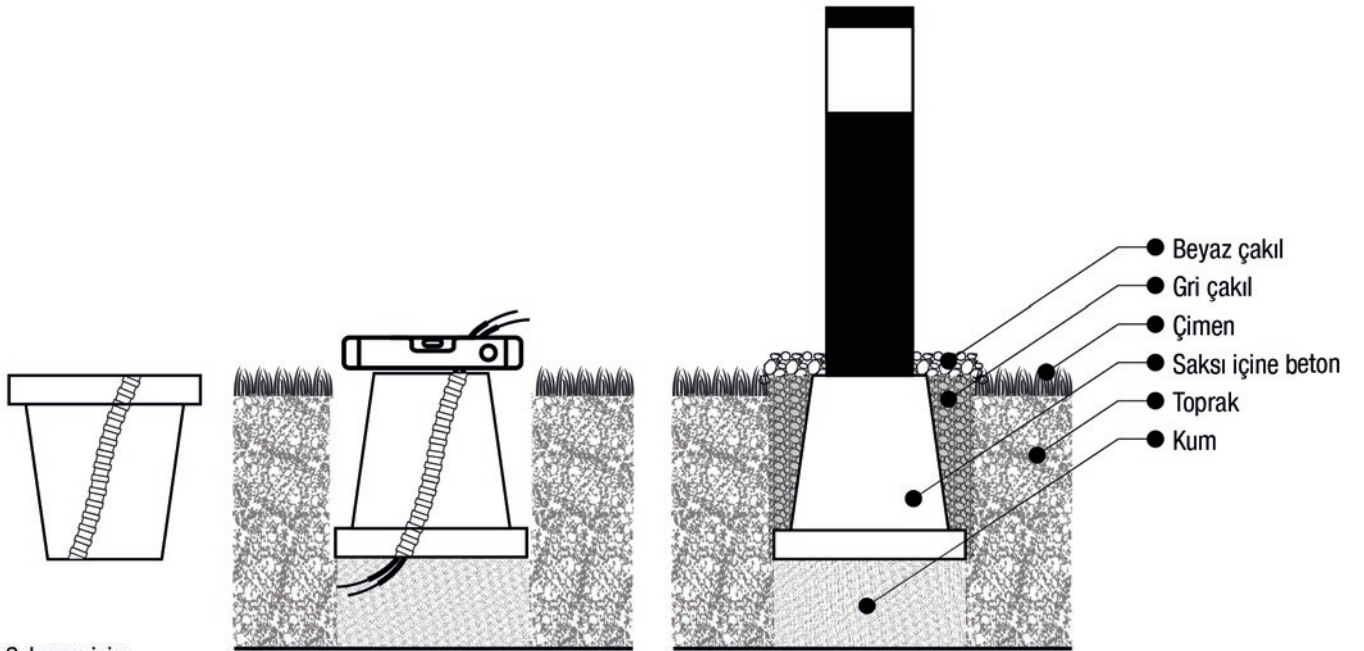

Saksının içine altta ve üstte uçları gözükecek şekilde spiral boru koyun, içine beton dökün.

Beton kuruduktan sonra kazılan çukura, kum üzerine kabloyu geçirdikten sonra terazisinde yerleştirin

Kablo bağlantısını izole ettikten sonra terazi kontrolü yaparak betona monte edin, elektriği verin.

Not: Beton seviyesi çim seviyesinden en az 5cm yüksekte olmalıdır.

## Şerit LED bağlantı şeması, LE208-LE209-LE210 için

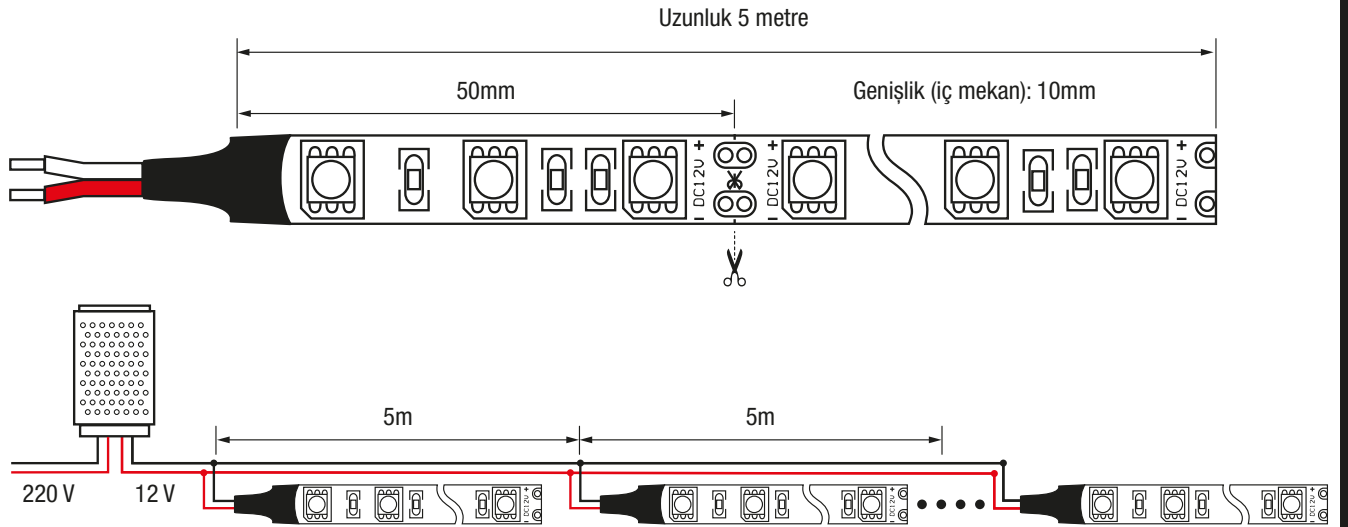

## COB Şerit LED bağlantı şeması, LE213 için

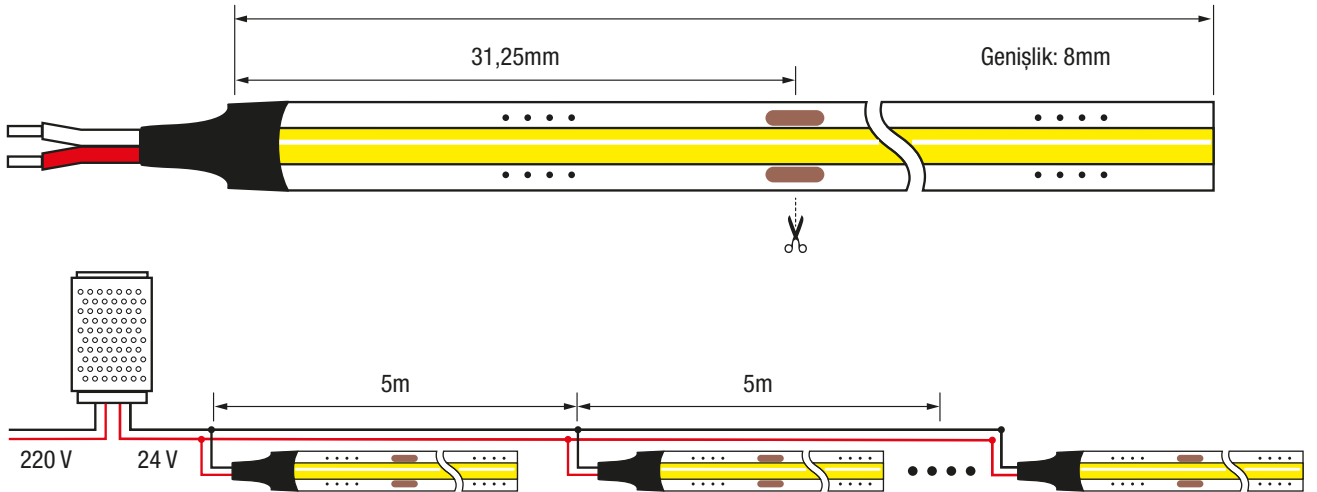

| Kod          | Fiyat (\$)    | Sayfa |
|--------------|---------------|-------|
| EV507 S&A    | 31,25         | 43    |
| EV600 B      | 86,50         | 14    |
| EV600 S      | 86,50         | 14    |
| EV601 A      | 111,00        | 14    |
| EV601 B      | 77,25         | 14    |
| EV601 S      | 77,25         | 14    |
| EV602 A      | 126,25        | 14    |
| EV602 B      | 86,00         | 14    |
| EV602 S      | 86,00         | 14    |
| INVENTRONICS | FIYAT SORUNUZ | 135   |
| JC046 B&S    | 29,00         | 46    |
| JC046 S      | 29,00         | 46    |
| JC046 S&A    | 29,00         | 46    |
| JC050 B      | 16,25         | 46    |
| JC050 S      | 16,25         | 46    |
| JC050 S&A    | 16,25         | 46    |
| JC051 B      | 21,50         | 47    |
| JC051 S      | 21,50         | 47    |
| JC059 B      | 26,50         | 50    |
| JC059 S      | 26,50         | 50    |
| JC060 B      | 16,50         | 50    |
| JC060 S      | 16,50         | 50    |
| JC062 B&S    | 34,25         | 46    |
| JC062 S      | 34,25         | 46    |
| JC062 S&A    | 34,25         | 46    |
| JC063 AN     | 29,50         | 91    |
| JC064 AN     | 17,00         | 91    |
| JC068 B&S    | 29,25         | 47    |
| JC068 S&A    | 30,00         | 47    |
| JC069 B&S    | 30,25         | 47    |
| JC069 S&A    | 31,25         | 47    |
| JC074 B&S    | 51,00         | 47    |
| JC074 S&A    | 51,75         | 47    |
| JC080 A      | 44,25         | 12    |
| JC080 B      | 37,00         | 12    |
| JC080 S      | 37,00         | 12    |
| JC081 A      | 46,00         | 12    |
| JC081 B      | 35,50         | 12    |
| JC081 S      | 35,50         | 12    |
| JC082 A      | 77,25         | 12    |
| JC082 B      | 62,00         | 12    |
| JC082 S      | 62,00         | 12    |
| JC083 B      | 72,00         | 13    |
| JC083 S      | 72,00         | 13    |
| JC090 B      | 15,75         | 48    |
| JC090 S      | 15,75         | 48    |
| JC091 B      | 15,00         | 48    |
| JC091 S      | 15,00         | 48    |
| JC106        | 2,25          | 123   |
| JC107        | 4,25          | 123   |
| JC220        | 5,75          | 107   |
| JD225 B      | 23,00         | 26    |
| JD225 S      | 23,00         | 26    |

| Kod       | Fiyat (\$) | Sayfa |
|-----------|------------|-------|
| JD228 B&S | 23,00      | 57    |
| JD228 S&S | 23,00      | 57    |
| JD230 B&S | 23,00      | 57    |
| JD230 S&S | 23,00      | 57    |
| JD231 B&S | 42,50      | 57    |
| JD231 S&S | 42,50      | 57    |
| JD232 B   | 9,25       | 70    |
| JD500 B   | 29,00      | 79    |
| JD500 S   | 29,00      | 79    |
| JD566 B   | 19,75      | 84    |
| JD570 B   | 13,75      | 84    |
| JD639 B   | 5,00       | 62    |
| JD639 S   | 5,00       | 62    |
| JD640 B   | 7,75       | 63    |
| JD640 S   | 7,75       | 63    |
| JD641 B   | 17,00      | 84    |
| JD644 B   | 13,75      | 26    |
| JD644 S   | 13,75      | 26    |
| JG654 S   | 24,50      | 104   |
| JG655 SS  | 68,50      | 41    |
| JG664 S   | 25,00      | 104   |
| JG679     | 30,50      | 86    |
| JG680     | 29,75      | 86    |
| JG713 AN  | 33,50      | 96    |
| JG722 AN  | 37,25      | 96    |
| JG723 AN  | 38,50      | 96    |
| JG724 AN  | 43,25      | 96    |
| JG928 AN  | 32,25      | 94    |
| JG929 AN  | 108,50     | 94    |
| JG930 AN  | 121,50     | 94    |
| JG931 AN  | 89,25      | 95    |
| JG932 AN  | 147,75     | 95    |
| JG947 AN  | 50,00      | 96    |
| JG948 AN  | 47,75      | 96    |
| JG949 AN  | 68,25      | 96    |
| JG956 AN  | 88,50      | 94    |
| JG957 AN  | 113,75     | 95    |
| JG958 AN  | 89,25      | 95    |
| JG976 AN  | 58,75      | 93    |
| JG977 AN  | 66,50      | 93    |
| JH508 AB  | 7,25       | 64    |
| JH508 B   | 6,75       | 64    |
| JH508 K   | 7,75       | 64    |
| JH508 S   | 6,75       | 64    |
| JH508 SN  | 7,75       | 64    |
| JH509 A   | 5,25       | 66    |
| JH509 B   | 4,50       | 66    |
| JH509 K   | 5,25       | 66    |
| JH509 S   | 4,50       | 66    |
| JH509 SN  | 5,25       | 66    |
| JH510 A   | 6,75       | 67    |
| JH510 B   | 5,25       | 67    |
| JH510 K   | 6,75       | 67    |

| Kod       | Fiyat (\$) | Sayfa |
|-----------|------------|-------|
| JH510 S   | 5,25       | 67    |
| JH510 SN  | 6,75       | 67    |
| JH514 B   | 7,00       | 73    |
| JH514 S   | 7,00       | 73    |
| JH515 B   | 8,50       | 73    |
| JH515 K   | 9,50       | 73    |
| JH515 SN  | 9,50       | 73    |
| JH575 K   | 4,75       | 70    |
| JH608 AB  | 7,75       | 64    |
| JH608 B   | 6,75       | 64    |
| JH608 S   | 6,75       | 64    |
| JH609 B   | 4,50       | 62    |
| JH609 S   | 4,50       | 62    |
| JH622 AB  | 8,50       | 67    |
| JH622 CD  | 8,25       | 67    |
| JH624 K   | 22,00      | 73    |
| JH627 B   | 5,00       | 66    |
| JH628 B   | 7,25       | 66    |
| JH638 AB  | 8,50       | 60    |
| JH638 B   | 7,25       | 60    |
| JH638 K   | 8,50       | 60    |
| JH638 S   | 7,25       | 60    |
| JH638 SN  | 8,50       | 60    |
| JH639 AB  | 9,25       | 61    |
| JH639 B   | 7,75       | 61    |
| JH639 K   | 9,25       | 61    |
| JH639 S   | 7,75       | 61    |
| JH639 SN  | 9,25       | 61    |
| JH640 AB  | 18,25      | 60    |
| JH640 B   | 15,25      | 61    |
| JH640 S   | 15,25      | 61    |
| JH640 SN  | 18,25      | 61    |
| JH651 AB  | 8,00       | 65    |
| JH651 B   | 6,75       | 65    |
| JH651 K   | 8,00       | 65    |
| JH651 S   | 6,75       | 65    |
| JH651 SN  | 8,00       | 65    |
| JH659 B   | 6,00       | 68    |
| JH659 S   | 6,00       | 68    |
| JH660 B   | 6,00       | 68    |
| JH660 S   | 6,00       | 68    |
| JH662 B   | 18,00      | 27    |
| JH662 S   | 18,00      | 27    |
| JH679 B   | 25,00      | 28    |
| JH680 B   | 24,75      | 28    |
| JH684 B   | 11,75      | 70    |
| JH684 S   | 11,75      | 70    |
| JH688 B   | 7,00       | 68    |
| JH688 S   | 7,00       | 68    |
| JH693 A   | 27,25      | 70    |
| JH697 K   | 16,00      | 70    |
| JH711 B&S | 18,75      | 70    |
| JH713 B&S | 4,50       | 62    |

| Kod       | Fiyat (\$) | Sayfa |
|-----------|------------|-------|
| JH713 S&A | 5,50       | 62    |
| JH713 S&S | 4,50       | 62    |
| JH715 B&A | 18,75      | 70    |
| JH718 B   | 4,75       | 63    |
| JH718 B&S | 4,75       | 63    |
| JH718 S   | 4,75       | 63    |
| JH718 S&A | 5,75       | 63    |
| JH720 B   | 27,75      | 27    |
| JH720 S   | 27,75      | 27    |
| JH721 B   | 11,00      | 26    |
| JH721 S   | 11,00      | 26    |
| JH730 B   | 13,00      | 27    |
| JH730 S   | 13,00      | 27    |
| JH738 S   | 6,25       | 70    |
| JH750 B   | 10,00      | 69    |
| JH750 S   | 10,00      | 69    |
| JH751 B   | 7,25       | 69    |
| JH751 S   | 7,25       | 69    |
| JH752 B   | 6,00       | 69    |
| JH752 S   | 6,00       | 69    |
| JH838 B   | 7,25       | 58    |
| JH838 S   | 7,25       | 58    |
| JH839 B   | 8,00       | 58    |
| JH839 S   | 8,00       | 58    |
| JH840 B   | 15,50      | 58    |
| JH840 S   | 15,50      | 58    |
| JK001     | 14,25      | 9     |
| JK002     | 63,25      | 8     |
| JK003     | 95,00      | 8     |
| JK004     | 125,25     | 8     |
| JK005     | 17,50      | 8     |
| JK006     | 22,50      | 8     |
| JK007     | 5,00       | 9     |
| JK008     | 27,25      | 9     |
| JK011     | 43,75      | 9     |
| JK012     | 79,75      | 9     |
| JK013     | 92,50      | 9     |
| JK015     | 27,75      | 9     |
| JK054 830 | 11,00      | 126   |
| JK054 840 | 11,00      | 126   |
| JK054 865 | 11,00      | 126   |
| JK060 830 | 7,25       | 126   |
| JK060 840 | 7,25       | 126   |
| JK060 865 | 7,25       | 126   |
| JK072 830 | 15,50      | 126   |
| JK072 840 | 15,50      | 126   |
| JK072 865 | 15,50      | 126   |
| JK096 830 | 21,50      | 126   |
| JK096 840 | 21,50      | 126   |
| JK096 865 | 21,50      | 126   |
| JK111     | 43,75      | 9     |
| JK112     | 79,75      | 9     |
| JK120 830 | 9,75       | 126   |

| Kod         | Fiyat (\$) | Sayfa |
|-------------|------------|-------|
| JK120 840   | 9,75       | 126   |
| JK120 865   | 9,75       | 126   |
| JK180 830   | 18,75      | 126   |
| JK180 840   | 18,75      | 126   |
| JK180 865   | 18,75      | 126   |
| JK181 830   | 24,50      | 126   |
| JK181 840   | 24,50      | 126   |
| JK181 865   | 24,50      | 126   |
| JK182 830   | 24,25      | 126   |
| JK182 840   | 24,25      | 126   |
| JK182 865   | 24,25      | 126   |
| JK30120 830 | 46,75      | 123   |
| JK30120 840 | 46,75      | 123   |
| JK30120 865 | 46,75      | 123   |
| JK30121 830 | 49,50      | 124   |
| JK30121 840 | 49,50      | 124   |
| JK30121 865 | 49,50      | 124   |
| JK30122 830 | 69,00      | 125   |
| JK30122 840 | 69,00      | 125   |
| JK30122 865 | 69,00      | 125   |
| JK3030 830  | 17,50      | 123   |
| JK3030 840  | 17,50      | 123   |
| JK3030 865  | 17,50      | 123   |
| JK3031 830  | 19,50      | 124   |
| JK3031 840  | 19,50      | 124   |
| JK3031 865  | 19,50      | 124   |
| JK3032 830  | 27,75      | 125   |
| JK3032 840  | 27,75      | 125   |
| JK3032 865  | 27,75      | 125   |
| JK3060 865  | 27,50      | 123   |
| JK3060 840  | 27,50      | 123   |
| JK3060 S    | 27,50      | 123   |
| JK3061 865  | 30,00      | 124   |
| JK3061 840  | 30,00      | 124   |
| JK3061 830  | 30,00      | 124   |
| JK3062 865  | 41,75      | 125   |
| JK3062 840  | 41,75      | 125   |
| JK3062 830  | 41,75      | 125   |
| JK505       | 7,00       | 41    |
| JK510 S     | 3,75       | 132   |
| JK60120 865 | 108,75     | 123   |
| JK60120 840 | 108,75     | 123   |
| JK60120 830 | 108,75     | 123   |
| JK60121 865 | 113,75     | 124   |
| JK60121 840 | 113,75     | 124   |
| JK60121 830 | 113,75     | 124   |
| JK60122 865 | 138,50     | 125   |
| JK60122 840 | 138,50     | 125   |
| JK60122 830 | 138,50     | 125   |
| JK6060 830  | 35,50      | 123   |
| JK6060 840  | 35,50      | 123   |
| JK6060 865  | 35,50      | 123   |
| JK6061 830  | 38,25      | 124   |

| Kod        | Fiyat (\$) | Sayfa |
|------------|------------|-------|
| JK6061 840 | 38,25      | 124   |
| JK6061 865 | 38,25      | 124   |
| JK6062 830 | 51,75      | 125   |
| JK6062 840 | 51,75      | 125   |
| JK6062 865 | 51,75      | 125   |
| JK639 B    | 5,00       | 131   |
| JK640 B    | 9,75       | 131   |
| JK640 S    | 9,75       | 131   |
| JK650 B    | 7,75       | 78    |
| JK650 S    | 7,75       | 78    |
| JK659 B    | 3,25       | 132   |
| JK659 S    | 3,25       | 132   |
| JK660 B    | 3,25       | 133   |
| JK660 S    | 3,25       | 133   |
| JK719 B    | 4,00       | 133   |
| JK719 S    | 4,00       | 133   |
| JL001      | 136,00     | 7     |
| JL002      | 226,00     | 7     |
| JL003      | 298,00     | 7     |
| JL004      | 121,25     | 7     |
| JL005      | 182,25     | 7     |
| JL006      | 228,25     | 7     |
| JL007      | 64,25      | 7     |
| JL008      | 103,25     | 7     |
| JL011      | 148,75     | 8     |
| JL012      | 203,50     | 8     |
| JR041 B    | 13,50      | 82    |
| JR041 S    | 13,50      | 82    |
| JR042 B    | 27,00      | 82    |
| JR042 S    | 27,00      | 82    |
| JR043 B    | 40,25      | 82    |
| JR043 S    | 40,25      | 82    |
| JR044 B    | 6,00       | 83    |
| JR044 S    | 6,00       | 83    |
| JR045 B    | 6,25       | 83    |
| JR045 S    | 6,25       | 83    |
| JR046 B    | 7,25       | 83    |
| JR046 S    | 7,25       | 83    |
| JR047 B    | 11,25      | 83    |
| JR047 S    | 11,25      | 83    |
| JR048 B    | 12,75      | 83    |
| JR048 S    | 12,75      | 83    |
| JR049 B    | 14,50      | 82    |
| JR049 S    | 14,50      | 82    |
| JR050 B    | 2,50       | 82    |
| JR050 S    | 2,50       | 82    |
| JR051 B    | 0,75       | 83    |
| JR051 S    | 0,75       | 83    |
| JR081 B    | 52,00      | 13    |
| JR081 S    | 52,00      | 13    |
| JR082 B    | 55,50      | 13    |
| JR082 S    | 55,50      | 13    |
| JR657 B    | 23,50      | 78    |

| Kod         | Fiyat (\$) | Sayfa |
|-------------|------------|-------|
| JR657 S     | 23,50      | 78    |
| JR658 B     | 25,75      | 78    |
| JR658 S&A   | 25,75      | 78    |
| JR659 B     | 22,00      | 79    |
| JR659 S     | 22,00      | 79    |
| JS475       | 11,50      | 113   |
| JS476       | 11,50      | 113   |
| JS477       | 11,00      | 113   |
| JS478       | 10,75      | 113   |
| JS479       | 6,00       | 113   |
| JS485       | 11,50      | 113   |
| JS486       | 14,50      | 113   |
| JT002 AN    | 160,50     | 11    |
| JT002 BJ    | 164,50     | 11    |
| JT002 K     | 164,50     | 11    |
| JT002 Y     | 164,50     | 11    |
| JT003 S     | 204,25     | 11    |
| JW700 AN    | 74,50      | 103   |
| JW926 AN    | 57,75      | 91    |
| JW927 AN    | 48,00      | 91    |
| JW930 AN    | 76,00      | 89    |
| JW931 AN    | 38,25      | 89    |
| JW934 AN    | 104,75     | 35    |
| JW936 AN    | 22,25      | 90    |
| JW937 AN    | 28,00      | 90    |
| JW939 AN    | 112,50     | 35    |
| JW943 AN    | 55,50      | 89    |
| JW948 AN    | 23,75      | 90    |
| JW949 AN    | 31,25      | 90    |
| JW950 AN    | 50,75      | 90    |
| JW954 S     | 122,00     | 32    |
| JW956 AN    | 39,75      | 90    |
| JW957 AN    | 29,00      | 91    |
| JW958 AN    | 36,00      | 91    |
| JW959 AN    | 37,00      | 91    |
| JW962 AN    | 58,00      | 89    |
| JW976 AN    | 26,50      | 93    |
| JW977 AN    | 30,25      | 93    |
| JZ010       | 0,75       | 113   |
| LC100 S     | 70,00      | 103   |
| LC150 S     | 93,75      | 103   |
| LC303 3000K | 33,00      | 103   |
| LC303 4000K | 33,00      | 103   |
| LC304 3000K | 32,75      | 103   |
| LC304 4000K | 32,75      | 103   |
| LC444 B830  | 19,75      | 121   |
| LC444 B840  | 19,75      | 121   |
| LC444 B865  | 19,75      | 121   |
| LC444 S830  | 19,75      | 121   |
| LC444 S840  | 19,75      | 121   |
| LC444 S865  | 19,75      | 121   |
| LC445 B830  | 16,50      | 120   |
| LC445 B840  | 16,50      | 120   |

| Kod        | Fiyat (\$) | Sayfa |
|------------|------------|-------|
| LC445 B865 | 16,50      | 120   |
| LC445 S830 | 16,50      | 120   |
| LC445 S840 | 16,50      | 120   |
| LC445 S865 | 16,50      | 120   |
| LC446 B830 | 24,75      | 120   |
| LC446 B840 | 24,75      | 120   |
| LC446 B865 | 24,75      | 120   |
| LC446 S830 | 24,75      | 120   |
| LC446 S840 | 24,75      | 120   |
| LC446 S865 | 24,75      | 120   |
| LC447 B830 | 14,50      | 121   |
| LC447 B840 | 14,50      | 121   |
| LC447 B865 | 14,50      | 121   |
| LC447 S830 | 14,50      | 121   |
| LC447 S840 | 14,50      | 121   |
| LC447 S865 | 14,50      | 121   |
| LC467 B830 | 9,50       | 121   |
| LC467 B840 | 9,50       | 121   |
| LC467 B865 | 9,50       | 121   |
| LC467 S830 | 9,50       | 121   |
| LC467 S840 | 9,50       | 121   |
| LC467 S865 | 9,50       | 121   |
| LC468 B830 | 13,75      | 121   |
| LC468 B840 | 13,75      | 121   |
| LC468 B865 | 13,75      | 121   |
| LC468 S830 | 13,75      | 121   |
| LC468 S840 | 13,75      | 121   |
| LC468 S865 | 13,75      | 121   |
| LC469 B830 | 10,75      | 120   |
| LC469 B840 | 10,75      | 120   |
| LC469 B865 | 10,75      | 120   |
| LC469 S830 | 10,75      | 120   |
| LC469 S840 | 10,75      | 120   |
| LC469 S865 | 10,75      | 120   |
| LC470 B830 | 16,00      | 120   |
| LC470 B840 | 16,00      | 120   |
| LC470 B865 | 16,00      | 120   |
| LC470 S830 | 16,00      | 120   |
| LC470 S840 | 16,00      | 120   |
| LC470 S865 | 16,00      | 120   |
| LC500 B&S  | 60,00      | 17    |
| LC500 B&SK | 62,50      | 17    |
| LC500 S&SK | 62,50      | 17    |
| LC501 B&S  | 74,25      | 17    |
| LC501 B&SK | 77,75      | 17    |
| LC501 S&SK | 77,75      | 17    |
| LC505      | 785,25     | 5     |
| LC508 B&S  | 58,75      | 50    |
| LC508 S&A  | 58,75      | 50    |
| LC603 B    | 54,75      | 15    |
| LC603 S    | 54,75      | 15    |
| LC636 830  | 15,25      | 122   |
| LC636 840  | 15,25      | 122   |

| Kod        | Fiyat (\$) | Sayfa |
|------------|------------|-------|
| LC636 865  | 15,25      | 122   |
| LC648 830  | 24,75      | 122   |
| LC648 840  | 24,75      | 122   |
| LC648 865  | 24,75      | 122   |
| LC701 B    | 16,25      | 49    |
| LC701 S    | 16,25      | 49    |
| LC702 B    | 17,00      | 49    |
| LC702 S    | 17,00      | 49    |
| LD450 B830 | 5,75       | 118   |
| LD450 B840 | 5,75       | 118   |
| LD450 B865 | 5,75       | 118   |
| LD450 S830 | 5,75       | 119   |
| LD450 S840 | 5,75       | 119   |
| LD450 S865 | 5,75       | 119   |
| LD451 B830 | 7,50       | 118   |
| LD451 B840 | 7,50       | 118   |
| LD451 B865 | 7,50       | 118   |
| LD451 S830 | 7,50       | 119   |
| LD451 S840 | 7,50       | 119   |
| LD451 S865 | 7,50       | 119   |
| LD452 B830 | 9,25       | 118   |
| LD452 B840 | 9,25       | 118   |
| LD452 B865 | 9,25       | 118   |
| LD452 S830 | 9,25       | 119   |
| LD452 S840 | 9,25       | 119   |
| LD452 S865 | 9,25       | 119   |
| LD453 B830 | 11,50      | 118   |
| LD453 B840 | 11,50      | 118   |
| LD453 B865 | 11,50      | 118   |
| LD453 S830 | 11,50      | 119   |
| LD453 S840 | 11,50      | 119   |
| LD453 S865 | 11,50      | 119   |
| LD454 B830 | 13,00      | 118   |
| LD454 B840 | 13,00      | 118   |
| LD454 B865 | 13,00      | 118   |
| LD454 S830 | 13,00      | 119   |
| LD454 S840 | 13,00      | 119   |
| LD454 S865 | 13,00      | 119   |
| LD455 B830 | 15,75      | 118   |
| LD455 B840 | 15,75      | 118   |
| LD455 B865 | 15,75      | 118   |
| LD455 S830 | 15,75      | 119   |
| LD455 S840 | 15,75      | 119   |
| LD455 S865 | 15,75      | 119   |
| LD456 B830 | 22,25      | 118   |
| LD456 B840 | 22,25      | 118   |
| LD456 B865 | 22,25      | 118   |
| LD456 S830 | 22,25      | 119   |
| LD456 S840 | 22,25      | 119   |
| LD456 S865 | 22,25      | 119   |
| LD468 B830 | 16,75      | 116   |
| LD468 B840 | 16,75      | 116   |
| LD468 B865 | 16,75      | 116   |

| Kod        | Fiyat (\$) | Sayfa |
|------------|------------|-------|
| LD468 S830 | 16,75      | 117   |
| LD468 S840 | 16,75      | 117   |
| LD468 S865 | 16,75      | 117   |
| LD469 B830 | 7,00       | 116   |
| LD469 B840 | 7,00       | 116   |
| LD469 B865 | 7,00       | 116   |
| LD469 S830 | 7,00       | 117   |
| LD469 S840 | 7,00       | 117   |
| LD469 S865 | 7,00       | 117   |
| LD470 B830 | 4,50       | 116   |
| LD470 B840 | 4,50       | 116   |
| LD470 B865 | 4,50       | 116   |
| LD470 S830 | 4,50       | 117   |
| LD470 S840 | 4,50       | 117   |
| LD470 S865 | 4,50       | 117   |
| LD471 B830 | 5,75       | 116   |
| LD471 B840 | 5,75       | 116   |
| LD471 B865 | 5,75       | 116   |
| LD471 S830 | 5,75       | 117   |
| LD471 S840 | 5,75       | 117   |
| LD471 S865 | 5,75       | 117   |
| LD472 B830 | 8,25       | 116   |
| LD472 B840 | 8,25       | 116   |
| LD472 B865 | 8,25       | 116   |
| LD472 S830 | 8,25       | 117   |
| LD472 S840 | 8,25       | 117   |
| LD472 S865 | 8,25       | 117   |
| LD473 B830 | 10,50      | 116   |
| LD473 B840 | 10,50      | 116   |
| LD473 B865 | 10,50      | 116   |
| LD473 S830 | 10,50      | 117   |
| LD473 S840 | 10,50      | 117   |
| LD473 S865 | 10,50      | 117   |
| LD474 B830 | 9,25       | 116   |
| LD474 B840 | 9,25       | 116   |
| LD474 B865 | 9,25       | 116   |
| LD474 S830 | 9,25       | 117   |
| LD474 S840 | 9,25       | 117   |
| LD474 S865 | 9,25       | 117   |
| LD501 B    | 66,00      | 22    |
| LD501 S    | 66,00      | 22    |
| LD502 B    | 79,50      | 22    |
| LD502 S    | 79,50      | 22    |
| LD503 B    | 62,75      | 22    |
| LD503 S    | 62,75      | 22    |
| LD618 830  | 7,25       | 122   |
| LD618 840  | 7,25       | 122   |
| LD618 865  | 7,25       | 122   |
| LD624 830  | 9,50       | 122   |
| LD624 840  | 9,50       | 122   |
| LD624 865  | 9,50       | 122   |
| LD636 830  | 13,25      | 122   |
| LD636 840  | 13,25      | 122   |

| Kod         | Fiyat (\$) | Sayfa |
|-------------|------------|-------|
| LD636 865   | 13,25      | 122   |
| LD648 830   | 23,00      | 122   |
| LD648 840   | 23,00      | 122   |
| LD648 865   | 23,00      | 122   |
| LD700 B 830 | 12,00      | 56    |
| LD700 B 840 | 12,00      | 56    |
| LD700 S 830 | 12,00      | 56    |
| LD700 S 840 | 12,00      | 56    |
| LE208 B     | 2,25       | 109   |
| LE208 N     | 2,25       | 109   |
| LE208 S     | 2,25       | 109   |
| LE209 SB    | 4,50       | 109   |
| LE210 B     | 5,75       | 109   |
| LE210 N     | 5,75       | 109   |
| LE210 S     | 5,75       | 109   |
| LE210 SB    | 5,75       | 109   |
| LE213 B     | 3,25       | 109   |
| LE213 N     | 3,25       | 109   |
| LE213 S     | 3,25       | 109   |
| LE213 SB    | 3,25       | 109   |
| LE220 A     | 8,50       | 107   |
| LE220 B     | 8,00       | 107   |
| LE220 K     | 8,50       | 107   |
| LE220 M     | 8,00       | 107   |
| LE220 S     | 8,00       | 107   |
| LE220 Y     | 8,50       | 107   |
| LE485 830   | 41,25      | 126   |
| LE485 840   | 41,25      | 126   |
| LE485 865   | 41,25      | 126   |
| LE494 830   | 9,00       | 51    |
| LE494 865   | 9,00       | 51    |
| LE495 830   | 11,75      | 51    |
| LE495 865   | 11,75      | 51    |
| LE496 830   | 14,75      | 51    |
| LE496 865   | 14,75      | 51    |
| LE497 830   | 17,00      | 51    |
| LE497 865   | 17,00      | 51    |
| LG461       | 285,00     | 39    |
| LG900       | 424,75     | 41    |
| LG901       | 216,25     | 41    |
| LG904       | 193,25     | 39    |
| LG905       | 287,00     | 38    |
| LG910       | 212,25     | 38    |
| LG911       | 275,25     | 38    |
| LG912       | 167,50     | 38    |
| LG921       | 22,25      | 98    |
| LG922       | 22,50      | 98    |
| LG923       | 22,50      | 98    |
| LG926       | 362,25     | 31    |
| LG927       | 216,25     | 31    |
| LG928       | 216,25     | 31    |
| LG946       | 44,25      | 86    |
| LG950       | 59,25      | 94    |

| Kod       | Fiyat (\$) | Sayfa |
|-----------|------------|-------|
| LG951     | 130,75     | 94    |
| LG975     | 26,75      | 86    |
| LG977     | 35,00      | 86    |
| LG980     | 19,25      | 86    |
| LG982     | 150,00     | 31    |
| LG984     | 186,25     | 39    |
| LG986     | 256,75     | 39    |
| LG987     | 114,50     | 41    |
| LG990     | 286,50     | 38    |
| LG991     | 356,75     | 38    |
| LG993     | 128,75     | 39    |
| LG994     | 215,75     | 39    |
| LG995     | 136,50     | 38    |
| LG996     | 282,50     | 38    |
| LG997     | 182,25     | 39    |
| LK101     | 22,00      | 110   |
| LK150     | 22,50      | 110   |
| LK200     | 26,25      | 110   |
| LK250     | 28,50      | 110   |
| LK251     | 41,25      | 110   |
| LM009 827 | 4,50       | 142   |
| LM009 830 | 4,50       | 142   |
| LM009 840 | 4,50       | 142   |
| LM009 865 | 4,50       | 142   |
| LP010 B   | 10,00      | 128   |
| LP010 S   | 10,00      | 128   |
| LP011 B   | 22,25      | 129   |
| LP011 S   | 22,25      | 129   |
| LP012 B   | 14,00      | 129   |
| LP012 S   | 14,00      | 129   |
| LP030 B   | 17,50      | 128   |
| LP030 S   | 17,50      | 128   |
| LP031 B   | 30,00      | 129   |
| LP031 S   | 30,00      | 129   |
| LP032 B   | 22,50      | 129   |
| LP032 S   | 22,50      | 129   |
| LP050 B   | 31,00      | 128   |
| LP050 S   | 31,00      | 128   |
| LP051 B   | 43,00      | 129   |
| LP051 S   | 43,00      | 129   |
| LP100 B   | 55,00      | 128   |
| LP100 S   | 55,00      | 128   |
| LP101 B   | 68,50      | 129   |
| LP101 S   | 68,50      | 129   |
| LP150 B   | 85,25      | 128   |
| LP150 S   | 85,25      | 128   |
| LP200 B   | 112,00     | 128   |
| LP200 S   | 112,00     | 128   |
| LP300 B   | 191,75     | 128   |
| LP300 S   | 191,75     | 128   |
| LP501 830 | 9,75       | 130   |
| LP501 840 | 9,75       | 130   |
| LP501 865 | 9,75       | 130   |

| Kod           | Fiyat (\$) | Sayfa |
|---------------|------------|-------|
| LP502 830     | 17,00      | 130   |
| LP502 840     | 17,00      | 130   |
| LP502 865     | 17,00      | 130   |
| LP503 830     | 25,00      | 130   |
| LP503 840     | 25,00      | 130   |
| LP503 865     | 25,00      | 130   |
| LP504 830     | 43,75      | 130   |
| LP504 840     | 43,75      | 130   |
| LP504 865     | 43,75      | 130   |
| LP505 830     | 67,50      | 130   |
| LP505 840     | 67,50      | 130   |
| LP505 865     | 67,50      | 130   |
| LP506 830     | 90,00      | 130   |
| LP506 840     | 90,00      | 130   |
| LP506 865     | 90,00      | 130   |
| LP507 830     | 140,50     | 130   |
| LP507 840     | 140,50     | 130   |
| LP507 865     | 140,50     | 130   |
| LR466 830     | 54,25      | 81    |
| LR466 840     | 54,25      | 81    |
| LR466 865     | 54,25      | 81    |
| LR467 830     | 54,25      | 81    |
| LR467 840     | 54,25      | 81    |
| LR467 865     | 54,25      | 81    |
| LR468 830     | 58,50      | 81    |
| LR468 840     | 58,50      | 81    |
| LR468 865     | 58,50      | 81    |
| LR469 830     | 58,50      | 81    |
| LR469 840     | 58,50      | 81    |
| LR469 865     | 58,50      | 81    |
| LR470 830     | 52,25      | 81    |
| LR470 840     | 52,25      | 81    |
| LR470 865     | 52,25      | 81    |
| LR471 830     | 52,25      | 81    |
| LR471 840     | 52,25      | 81    |
| LR471 865     | 52,25      | 81    |
| LR501 B 3000K | 31,25      | 77    |
| LR501 S 3000K | 31,25      | 77    |
| LR501 S 4000K | 31,25      | 77    |
| LR501B 4000K  | 31,25      | 77    |
| LR502 B 3000K | 36,50      | 77    |
| LR502 B 4000K | 36,50      | 77    |
| LR502 S 3000K | 36,50      | 77    |
| LR502 S 4000K | 36,50      | 77    |
| LR505         | 785,25     | 5     |
| LR659 B       | 33,25      | 77    |
| LR659 S       | 33,25      | 77    |
| LS440         | 101,00     | 53    |
| LS442         | 208,25     | 53    |
| LS443         | 89,75      | 53    |
| LS444         | 73,25      | 53    |
| LS450         | 18,00      | 28    |
| LS451 B       | 19,25      | 28    |

| Kod        | Fiyat (\$) | Sayfa |
|------------|------------|-------|
| LS453      | 37,25      | 28    |
| LS455      | 17,00      | 73    |
| LS456 B830 | 14,75      | 73    |
| LS456 B865 | 14,75      | 73    |
| LS456 S830 | 14,75      | 73    |
| LS456 S865 | 14,75      | 73    |
| LS457      | 82,00      | 53    |
| LS458 830  | 6,75       | 71    |
| LS458 865  | 6,75       | 71    |
| LS459 830  | 7,00       | 71    |
| LS459 865  | 7,00       | 71    |
| LS473 B    | 34,75      | 20    |
| LS473 S    | 34,75      | 20    |
| LS474 B    | 46,75      | 20    |
| LS474 S    | 46,75      | 20    |
| LS475 B    | 69,25      | 20    |
| LS475 S    | 69,25      | 20    |
| LS476 B    | 80,75      | 20    |
| LS483 B    | 30,25      | 21    |
| LS483 S    | 30,25      | 21    |
| LS484 B    | 40,50      | 21    |
| LS484 S    | 40,50      | 21    |
| LS485 B    | 64,25      | 21    |
| LS485 S    | 64,25      | 21    |
| LS493      | 38,25      | 21    |
| LS494      | 67,00      | 21    |
| LS495      | 92,00      | 21    |
| LS500 B&S  | 47,50      | 19    |
| LS500 B&SK | 49,75      | 19    |
| LS500 S&SK | 49,75      | 19    |
| LS501 B&S  | 59,75      | 19    |
| LS501 B&SK | 63,25      | 19    |
| LS501 S&SK | 63,25      | 19    |
| LS543 B    | 21,50      | 55    |
| LS543 S    | 21,50      | 55    |
| LS544 B    | 20,75      | 55    |
| LS544 S    | 20,75      | 55    |
| LS554 B    | 91,00      | 24    |
| LS554 C    | 91,00      | 24    |
| LS555 B    | 59,75      | 24    |
| LS555 S    | 59,75      | 24    |
| LS557 B    | 22,00      | 55    |
| LS557 S    | 22,00      | 55    |
| LS558 830  | 5,00       | 71    |
| LS558 865  | 5,00       | 71    |
| LS559 830  | 5,25       | 71    |
| LS559 865  | 5,25       | 71    |
| LS640 B    | 22,25      | 54    |
| LS640 S    | 22,25      | 54    |
| LS641 B    | 22,75      | 54    |
| LS641 S    | 22,75      | 54    |
| LS701 B    | 15,25      | 56    |
| LS701 S    | 15,25      | 56    |

| Kod         | Fiyat (\$) | Sayfa |
|-------------|------------|-------|
| LS968 AL830 | 14,00      | 71    |
| LS968 AL865 | 14,00      | 71    |
| LS968 B830  | 14,00      | 71    |
| LS968 B865  | 14,00      | 71    |
| LW300       | 40,00      | 103   |
| LW301       | 22,25      | 103   |
| LW378 AN    | 33,75      | 101   |
| LW378 B     | 33,75      | 101   |
| LW378 S     | 33,75      | 101   |
| LW380 AN    | 30,75      | 101   |
| LW380 B     | 30,75      | 101   |
| LW380 S     | 30,75      | 101   |
| LW388 B     | 20,75      | 74    |
| LW390 AN    | 23,00      | 45    |
| LW390 B     | 23,00      | 45    |
| LW390 S     | 23,00      | 45    |
| LW419       | 48,25      | 87    |
| LW421       | 30,25      | 87    |
| LW425       | 110,25     | 36    |
| LW426       | 65,25      | 87    |
| LW427       | 64,00      | 87    |
| LW428       | 101,25     | 32    |
| LW429       | 28,50      | 99    |
| LW430       | 28,50      | 99    |
| LW443       | 44,25      | 88    |
| LW444       | 44,25      | 88    |
| LW448 B     | 33,50      | 45    |
| LW448 S&A   | 35,75      | 45    |
| LW449       | 99,00      | 32    |
| LW451       | 284,75     | 15    |
| LW453       | 75,25      | 88    |
| LW454       | 75,25      | 88    |
| LW459 AN    | 47,50      | 28    |
| LW459 B     | 47,50      | 28    |
| LW460       | 200,75     | 35    |
| LW462       | 118,25     | 35    |
| LW469       | 251,75     | 35    |
| LW470       | 199,50     | 32    |
| LW472 AN    | 127,75     | 33    |
| LW473 AN    | 172,25     | 33    |
| LW474 AN    | 115,50     | 33    |
| LW477       | 118,75     | 36    |
| LW478       | 118,75     | 36    |
| LW479       | 39,50      | 36    |
| LW486       | 33,25      | 88    |
| LW487       | 34,75      | 88    |
| LW488       | 34,25      | 88    |
| LW503 B     | 39,75      | 43    |
| LW503 S     | 39,75      | 43    |
| LW503 SN    | 41,50      | 43    |
| LW504 S     | 35,00      | 43    |
| LW504 S&A   | 35,00      | 43    |
| LW505       | 204,25     | 41    |

| Kod      | Fiyat (\$)       | Sayfa      |
|----------|------------------|------------|
| LW588 AN | 13,50            | 74         |
| LW588 B  | 13,50            | 74         |
| LW588 S  | 13,50            | 74         |
| LW589 AN | 13,50            | 74         |
| LW589 B  | 13,50            | 74         |
| LW589 S  | 13,50            | 74         |
| LW700    | 85,75            | 35         |
| LW701    | 117,75           | 35         |
| LW702    | 112,50           | 35         |
| LW703    | 102,75           | 32         |
| LW774 AN | 15,50            | 100        |
| LW774 B  | 15,50            | 100        |
| LW774 S  | 15,50            | 100        |
| LW775 AN | 16,00            | 100        |
| LW775 B  | 16,00            | 100        |
| LW775 S  | 16,00            | 100        |
| LW776 AN | 25,00            | 100        |
| LW776 B  | 25,00            | 100        |
| LW776 S  | 25,00            | 100        |
| LW939    | 238,75           | 35         |
| LW966    | 15,25            | 71         |
| LW972 G  | 30,75            | 98         |
| LW972 S  | 30,75            | 98         |
| LW977    | 15,25            | 102        |
| LW979 P  | 15,50            | 102        |
| LW980 AN | 15,75            | 102        |
| LW980 P  | 15,75            | 102        |
| LW981    | 20,75            | 98         |
| LW982    | 28,00            | 98         |
| LW984    | 27,75            | 99         |
| LW985    | 27,75            | 99         |
| LW986    | 48,25            | 98         |
| LW987    | 63,50            | 88         |
| LW988    | 39,00            | 87         |
| OSRAM    |                  |            |
| OLP030   | 22,25            | 138        |
| OLP050   | 40,75            | 138        |
| OLP100   | 65,75            | 138        |
| OLP150   | 111,00           | 138        |
| OLP200   | 136,00           | 138        |
| OLS006   | 7,65             | 139        |
| OLP6060  | 37,25            | 139        |
| SYLVANIA | FIYAT<br>SORUNUZ | 145<br>146 |

Firmamız, satışını yapmakta olduğu ürünlerde ve bu ürünlerin fiyatlarında olabilecek değişiklikleri önceden haber vermeden değiştirme hakkını saklı tutar. Ürün görüntüleri baskı tekniğinden ötürü gerçek renklerini yansıtmayabilir. Kullanılan tüm resimlerin yayın hakları firmamıza aittir. İzinsiz kullanılamaz.



**JUPITER**<sup>®</sup>  
lighting